

# ภาคผนวก ข-35

---

การอบรมให้ความรู้ด้านความปลอดภัย

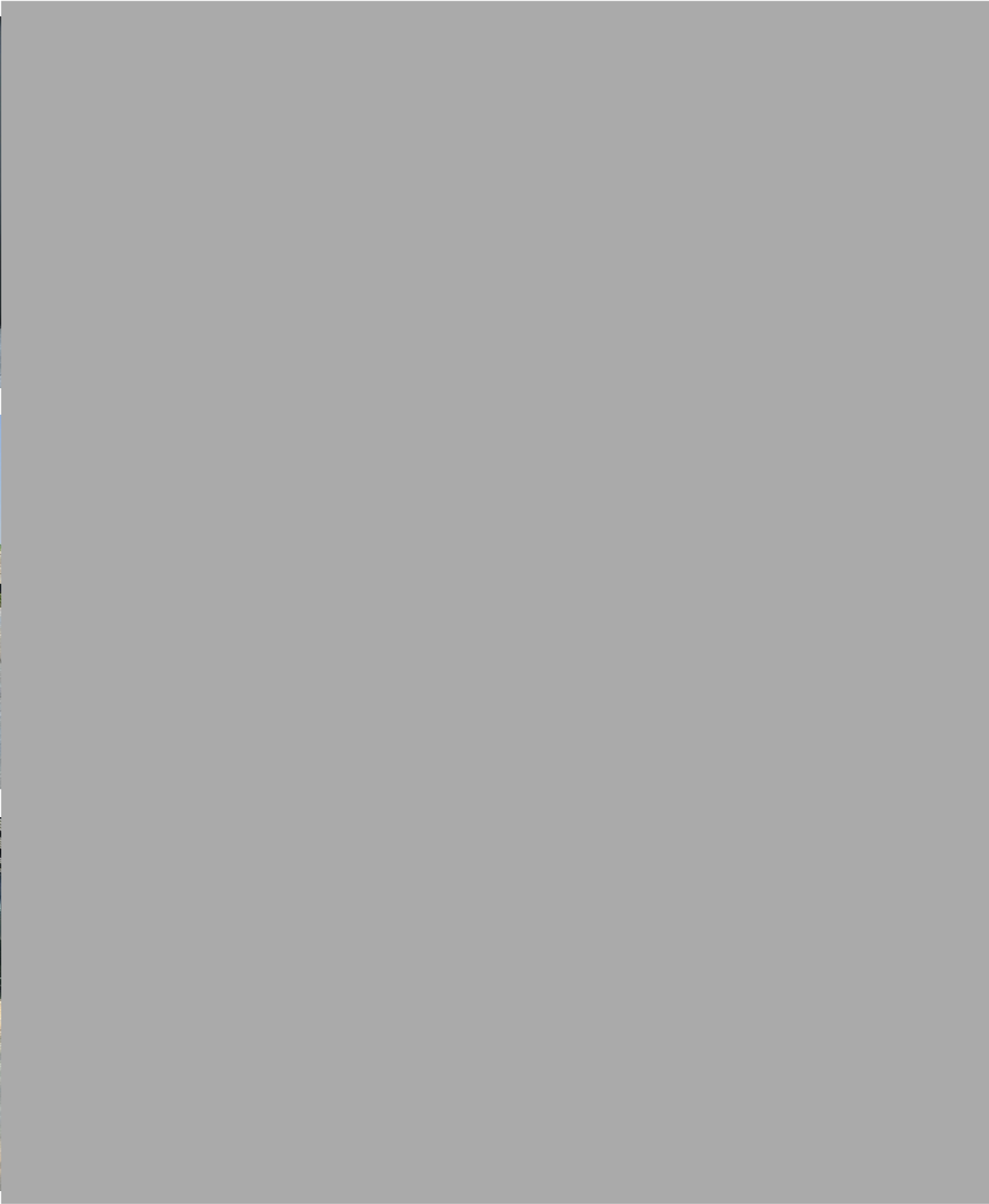



1  
C  
D  
E

2  
D  
D  
1

3  
B  
D  
A

# ภาคผนวก ข-36

---

ผลการสำรวจสภาพเศรษฐกิจ-สังคมประจำปี 2568



# รายงานสรุปผลการสำรวจสภาพ เศรษฐกิจ-สังคม และความคิดเห็น ต่อ

โครงการโรงไฟฟ้าชีวมวล ขนาด 55 เมกะวัตต์  
ของบริษัท บัวใหญ่ ไบโอ เพาเวอร์ จำกัด

ประจำปี พ.ศ. 2568

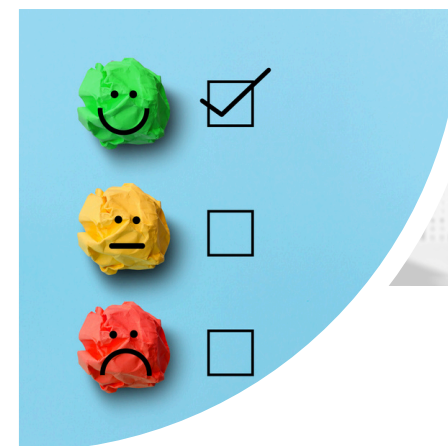

## สารบัญ

หน้า

สารบัญ.....	ก
สารบัญตาราง.....	ข
สารบัญรูป.....	ค
1. ที่มาและความสำคัญ.....	1
2. วัตถุประสงค์.....	1
3. ขอบเขตพื้นที่การศึกษา.....	2
4. วิธีการศึกษา.....	5
4.1 กลุ่มเป้าหมายในการสำรวจความคิดเห็นและวิธีการสุ่มตัวอย่าง.....	5
4.2 เครื่องมือที่ใช้ในการสำรวจสภาพสังคม-เศรษฐกิจ.....	12
4.3 การเตรียมความพร้อมในการสำรวจภาคสนาม.....	13
4.4 วิธีการเก็บตัวอย่างข้อมูลแบบสอบถามในภาคสนาม.....	13
4.5 การวิเคราะห์ข้อมูล.....	15
4.6 การแปลผลข้อมูล.....	15
5. ผลการสำรวจสภาพเศรษฐกิจ-สังคม.....	16
5.1 ผลการสำรวจความคิดเห็นของกลุ่มหน่วยงานราชการที่เกี่ยวข้อง.....	20
5.2 ผลการสำรวจความคิดเห็นของกลุ่มผู้นำชุมชน.....	35
5.3 ผลการสำรวจความคิดเห็นของกลุ่มครัวเรือน.....	48
6. สรุปผลการศึกษา.....	63

### ภาคผนวก

ภาคผนวก 1 แบบสอบถาม

ภาคผนวก 2 ตารางผลแบบสอบถามสภาพเศรษฐกิจ-สังคม

## สารบัญตาราง

หน้า

ตารางที่ 1 จำนวนตัวอย่างในการสำรวจสภาพเศรษฐกิจ-สังคม และความคิดเห็นต่อการดำเนินโครงการ .....	10
ตารางที่ 2 แสดงจำนวนตัวอย่างของกลุ่มหน่วยงานราชการ .....	20
ตารางที่ 3 ความคิดเห็นของหน่วยงานราชการต่อปัญหาสิ่งแวดล้อม และความเดือดร้อนรำคาญ จากมลภาวะต่างๆ ในชุมชนที่ได้รับในปัจจุบัน .....	22
ตารางที่ 4 ความคิดเห็นของหน่วยงานราชการต่อการรู้จักกิจกรรมที่โครงการโรงไฟฟ้าชีวมวล ขนาด 55 เมกะวัตต์ ของบริษัท บัวใหญ่ ไบโอ เพาเวอร์ จำกัด จัดขึ้น .....	26
ตารางที่ 5 ความคิดเห็นของหน่วยงานราชการที่มีต่อผลกระทบและทัศนคติต่อการดำเนินงานของโครงการ .....	28
ตารางที่ 6 ความคิดเห็นของหน่วยงานราชการที่มีต่อผลกระทบและทัศนคติต่อการดำเนินงานของโครงการ .....	29
ตารางที่ 7 ความคิดเห็นของหน่วยงานราชการต่อผลประโยชน์ที่ได้รับจากการดำเนินงานของโครงการ .....	30
ตารางที่ 8 ความคิดเห็นของหน่วยงานราชการต่อความพึงพอใจต่อการดูแลสังคมของโครงการ .....	32
ตารางที่ 9 ความคิดเห็นของผู้นำชุมชนต่อปัญหาปัญหาความเดือดร้อน/ความรำคาญ จากมลภาวะต่างๆ ในบริเวณชุมชน .....	37
ตารางที่ 10 ความคิดเห็นของผู้นำชุมชนต่อการรู้จักกิจกรรมที่โครงการโรงไฟฟ้าชีวมวล ขนาด 55 เมกะวัตต์ ของบริษัท บัวใหญ่ ไบโอ เพาเวอร์ จำกัด จัดขึ้น .....	40
ตารางที่ 11 ความคิดเห็นของผู้นำชุมชนที่มีต่อผลกระทบและทัศนคติต่อการดำเนินงานของโครงการ .....	42
ตารางที่ 12 ความคิดเห็นของผู้นำชุมชนที่มีต่อผลกระทบและทัศนคติต่อการดำเนินงานของโครงการ .....	43
ตารางที่ 13 ความคิดเห็นของผู้นำชุมชนต่อผลประโยชน์ที่ได้รับจากการดำเนินงานของโครงการ .....	44
ตารางที่ 14 ความคิดเห็นของผู้นำชุมชนต่อความพึงพอใจต่อการดูแลสังคมของโครงการ .....	45
ตารางที่ 15 ความคิดเห็นของครัวเรือนต่อปัญหาความเดือดร้อน/ความรำคาญด้านสิ่งแวดล้อมที่ได้รับ ในปัจจุบัน .....	51
ตารางที่ 16 ความคิดเห็นของครัวเรือนต่อการรู้จักกิจกรรมที่โครงการโรงไฟฟ้าชีวมวล ขนาด 55 เมกะวัตต์ ของบริษัท บัวใหญ่ ไบโอ เพาเวอร์ จำกัด จัดขึ้น .....	54
ตารางที่ 17 ความคิดเห็นของครัวเรือนต่อผลกระทบด้านสิ่งแวดล้อมจากการดำเนินงานของโครงการ .....	56
ตารางที่ 18 ความคิดเห็นของครัวเรือนต่อผลกระทบด้านสุขภาพอนามัยจากการดำเนินงานของโครงการ .....	57
ตารางที่ 19 ความคิดเห็นของครัวเรือนต่อผลประโยชน์ที่ได้รับจากการดำเนินงานของโครงการ .....	58
ตารางที่ 20 ความคิดเห็นของครัวเรือนต่อความพึงพอใจต่อการดูแลสังคมของโครงการ .....	60

## สารบัญรูป

หน้า

รูปที่ 1 พื้นที่ศึกษาในการสำรวจความคิดเห็นต่อการดำเนินโครงการ รัศมี 5 กิโลเมตรรอบที่ตั้งโครงการ.....	4
รูปที่ 2 กลุ่มเป้าหมาย.....	5
รูปที่ 3 บรรยากาศการสำรวจความคิดเห็นหน่วยงานต่างๆ ที่เกี่ยวข้อง และผู้นำชุมชน .....	16
รูปที่ 4 บรรยากาศการสำรวจความคิดเห็นของผู้นำชุมชน .....	17
รูปที่ 5 บรรยากาศการสำรวจความคิดเห็นตัวแทนครัวเรือน.....	18
รูปที่ 5 บรรยากาศการสำรวจความคิดเห็นตัวแทนครัวเรือน (ต่อ) .....	19
รูปที่ 7 ความคิดเห็นของหน่วยงานราชการที่มีต่อการรับทราบข้อมูลของโครงการ .....	24
รูปที่ 8 ความคิดเห็นของหน่วยงานราชการที่มีต่อการประชาสัมพันธ์ข่าวสารของโครงการ.....	25
รูปที่ 9 ความคิดเห็นของหน่วยงานราชการที่มีต่อการเข้าร่วมกิจกรรมกับโครงการ.....	25
รูปที่ 10 ความคิดเห็นของหน่วยงานราชการที่มีต่อความต้องการของชุมชน ในการให้โครงการสนับสนุน/ส่งเสริมกิจกรรม.....	27
รูปที่ 11 ความคิดเห็นของหน่วยงานราชการที่มีต่อผลกระทบด้านสิ่งแวดล้อม.....	28
รูปที่ 12 ความคิดเห็นของหน่วยงานราชการที่มีต่อผลกระทบด้านสุขภาพอนามัย .....	29
รูปที่ 13 ความคิดเห็นของหน่วยงานราชการที่มีต่อผลกระทบด้านผลประโยชน์ .....	31
รูปที่ 14 ความคิดเห็นของหน่วยงานราชการในภาพรวมต่อความพึงพอใจของโครงการ .....	33
รูปที่ 15 ความคิดเห็นของหน่วยงานราชการที่มีต่อความเชื่อมั่นต่อ ระบบการจัดการด้านสิ่งแวดล้อมและมาตรการป้องกันผลกระทบด้านต่างๆ.....	33
รูปที่ 16 ความคิดเห็นของตัวแทนหน่วยงานราชการที่มีต่อภาพรวมในการดำเนินงานของโครงการ .....	34
รูปที่ 17 ความคิดเห็นของผู้นำชุมชนที่มีต่อการรับทราบข้อมูลของโครงการ .....	38
รูปที่ 18 ความคิดเห็นของผู้นำชุมชนที่มีต่อการประชาสัมพันธ์ข่าวสารของโครงการ.....	39
รูปที่ 19 ความคิดเห็นของผู้นำชุมชนที่มีต่อการเข้าร่วมกิจกรรมกับโครงการ .....	39
รูปที่ 20 ความคิดเห็นของผู้นำชุมชนที่มีต่อความต้องการของชุมชนในการให้โครงการสนับสนุน /ส่งเสริมกิจกรรม .....	41
รูปที่ 21 ความคิดเห็นของผู้นำชุมชนที่มีต่อผลกระทบด้านสิ่งแวดล้อม .....	42
รูปที่ 22 ความคิดเห็นของผู้นำชุมชนที่มีต่อผลกระทบด้านสุขภาพอนามัย .....	43
รูปที่ 23 ความคิดเห็นของผู้นำชุมชนที่มีต่อผลกระทบด้านผลประโยชน์ .....	44
รูปที่ 24 ความคิดเห็นของผู้นำชุมชนในภาพรวมต่อความพึงพอใจของโครงการ .....	46
รูปที่ 25 ความคิดเห็นของผู้นำชุมชนที่มีต่อความเชื่อมั่นต่อระบบการจัดการด้านสิ่งแวดล้อม และมาตรการป้องกันผลกระทบด้านต่างๆ.....	46
รูปที่ 26 ความคิดเห็นของผู้นำชุมชนที่มีต่อภาพรวมในการดำเนินงานของโครงการ .....	47
รูปที่ 27 ความคิดเห็นของครัวเรือนที่มีต่อการรับทราบข้อมูลของโครงการ .....	52

## สารบัญรูป (ต่อ)

หน้า

รูปที่ 28	ความคิดเห็นของครัวเรือนที่มีต่อการประชาสัมพันธ์ข่าวสารของโครงการ .....	52
รูปที่ 29	ความคิดเห็นของครัวเรือนที่มีต่อรูปแบบประชาสัมพันธ์ข้อมูลข่าวสารของโครงการ .....	53
รูปที่ 30	ความคิดเห็นของครัวเรือนที่มีต่อการเข้าร่วมกิจกรรมกับโครงการ .....	53
รูปที่ 31	ความคิดเห็นของครัวเรือนที่มีต่อความต้องการของชุมชน ในการให้โครงการสนับสนุน/ส่งเสริมกิจกรรม.....	55
รูปที่ 32	ความคิดเห็นของครัวเรือนที่มีต่อผลกระทบด้านสิ่งแวดล้อม .....	56
รูปที่ 33	ความคิดเห็นของครัวเรือนที่มีต่อผลกระทบด้านสุขภาพอนามัย.....	57
รูปที่ 34	ความคิดเห็นของครัวเรือนที่มีต่อผลกระทบด้านผลประโยชน์ .....	59
รูปที่ 35	ความคิดเห็นของครัวเรือนในภาพรวมต่อความพึงพอใจของโครงการ .....	61
รูปที่ 36	ความคิดเห็นของครัวเรือนที่มีต่อความเชื่อมั่นต่อระบบการจัดการด้านสิ่งแวดล้อม และมาตรการป้องกันผลกระทบด้านต่างๆ.....	61
รูปที่ 37	ความคิดเห็นของครัวเรือนที่มีต่อภาพรวมในการดำเนินงานของโครงการ .....	62
รูปที่ 38	สรุปการรับทราบข้อมูลของโครงการ .....	63
รูปที่ 39	สรุปความต้องการให้โครงการช่วยเหลือและมีส่วนร่วมกับชุมชน .....	64
รูปที่ 40	สรุปความพึงพอใจต่อภาพรวมในการดำเนินงานของโครงการ .....	65
รูปที่ 41	สรุปความพึงพอใจต่อความเชื่อมั่นของโครงการ .....	65

รายงานสรุปผลการสำรวจเศรษฐกิจ-สังคม และความคิดเห็นต่อ  
โครงการโรงไฟฟ้าชีวมวล ขนาด 55 เมกะวัตต์  
ของบริษัท บัวใหญ่ ไบโอ เพาเวอร์ จำกัด

## 1. ที่มาและความสำคัญ

โครงการโรงไฟฟ้าชีวมวล ขนาด 55 เมกะวัตต์ ของบริษัท บัวใหญ่ ไบโอ เพาเวอร์ จำกัด ตั้งอยู่เลขที่ 188 หมู่ที่ 5 ตำบลด่านช้าง อำเภอบัวใหญ่ จังหวัดนครราชสีมา ได้นำเสนอรายงานการวิเคราะห์ผลกระทบสิ่งแวดล้อม ต่อสำนักงานนโยบายและแผนทรัพยากรธรรมชาติและสิ่งแวดล้อม (สผ.) ซึ่งได้รับความเห็นชอบในรายงานการวิเคราะห์ผลกระทบสิ่งแวดล้อมตามหนังสือเห็นชอบเลขที่ ทส 1009.7/5303 ลงวันที่ 4 พฤษภาคม 2559 ต่อมา โครงการได้ขอเปลี่ยนแปลงรายละเอียดโครงการ ซึ่งได้รับการพิจารณาเห็นชอบในรายงานการวิเคราะห์ผลกระทบสิ่งแวดล้อมโครงการโรงไฟฟ้าชีวมวล ขนาด 55 เมกะวัตต์ (ครั้งที่ 1) ตามหนังสือเลขที่ ทส 1010.7/16035 ลงวันที่ 29 กันยายน พ.ศ. 2564 ซึ่งโครงการต้องปฏิบัติตามแผนปฏิบัติการด้านสิ่งแวดล้อม โดยต้องมีดำเนินการสำรวจ สภาพเศรษฐกิจ สังคมและความคิดเห็นตัวแทนครัวเรือน ผู้นำท้องถิ่น รวมถึงตัวแทนหน่วยงานราชการที่เกี่ยวข้อง พร้อมทั้งบริเวณชุมชนที่ดำเนินการเก็บดัชนีคุณภาพสิ่งแวดล้อม ภายในรัศมี 5 กิโลเมตร รอบที่ตั้งโครงการ ปีละ 1 ครั้ง เพื่อนำเสนอไว้ในรายงานผลการปฏิบัติตามมาตรการป้องกันและแก้ไขผลกระทบสิ่งแวดล้อม และมาตรการติดตามตรวจสอบผลกระทบสิ่งแวดล้อมที่จะนำเสนอต่อสำนักงานนโยบายและแผนทรัพยากรธรรมชาติและสิ่งแวดล้อม (สผ.) ต่อไป

โครงการได้ดำเนินการสำรวจสภาพเศรษฐกิจ สังคมและความคิดเห็นของประชาชน ผู้นำชุมชน ผู้นำท้องถิ่น และตัวแทนหน่วยงานที่เกี่ยวข้อง โดยดำเนินการระหว่างวันที่ 18-21 พฤศจิกายน พ.ศ. 2568 โดยผลการดำเนินงาน และผลการสำรวจมีรายละเอียดดังที่นำเสนอไว้ในลำดับต่อไป

## 2. วัตถุประสงค์

การสำรวจสภาพสังคม-เศรษฐกิจ และความคิดเห็นต่อการดำเนินโครงการโรงไฟฟ้าชีวมวล ขนาด 55 เมกะวัตต์ ของบริษัท บัวใหญ่ ไบโอ เพาเวอร์ จำกัด เพื่อรับฟังข้อคิดเห็น/ข้อเสนอแนะ และข้อกังวลใจของชุมชน ช่วงดำเนินการที่ผ่านมาของโครงการ โดยมีวัตถุประสงค์ดังนี้

(1) เพื่อศึกษาสภาพสังคม-เศรษฐกิจ ได้แก่ การประกอบอาชีพ สุขอนามัย ระบบสาธารณสุขโรค และสภาพความเป็นอยู่ของประชาชน รวมทั้ง เพื่อรับทราบสภาพปัญหาเกี่ยวกับสภาพแวดล้อมที่ส่งผลต่อการดำเนินชีวิตของประชาชนในปัจจุบัน

(2) เพื่อศึกษาการรับรู้ข้อมูลข่าวสาร ความต้องการรับทราบข้อมูลข่าวสารของโครงการ รวมทั้งความคิดเห็นและความพึงพอใจต่อการดำเนินงานในด้านต่างๆ ของโครงการ

(3) เพื่อนำข้อมูลการสำรวจความคิดเห็นประกอบการนำเสนอไว้ในรายงานผลการปฏิบัติตามมาตรการด้านสิ่งแวดล้อมของโครงการ ต่อสำนักงานนโยบายและแผนทรัพยากรธรรมชาติและสิ่งแวดล้อม รวมทั้งรวบรวมข้อมูลที่ได้  
สำหรับการประกอบการดำเนินกิจกรรมด้านต่างๆ ของโครงการต่อไป

### 3. ขอบเขตพื้นที่การศึกษา

พื้นที่ศึกษากำหนดจากที่ตั้งโครงการ ภายในรัศมี 5 กิโลเมตร แสดงดังรูปที่ 1 ครอบคลุมพื้นที่ในเขตการปกครองของเทศบาลเมืองบัวใหญ่ เทศบาลตำบลหนองบัวสะอาด ตำบลบัวใหญ่ ตำบลห้วยยาง ตำบลด่านช้าง และตำบลหนองแจ้งใหญ่ อำเภอบัวใหญ่ จังหวัดนครราชสีมา รายละเอียดดังนี้

#### (1) เทศบาลเมืองบัวใหญ่ อำเภอบัวใหญ่ จังหวัดนครราชสีมา จำนวน 21 ชุมชน ประกอบด้วย

- |                            |                       |                    |
|----------------------------|-----------------------|--------------------|
| - ชุมชนเมืองทอง            | - ชุมชนหนองขาม        | - ชุมชนตะคร้อ      |
| - ชุมชนบ้านจาน             | - ชุมชนปทุมวิไล       | - ชุมชนตลาดน้อย    |
| - ชุมชนโนนสำราญ            | - ชุมชนเทพพิทักษ์     | - ชุมชนตลาดเช้า    |
| - ชุมชนตลาดน้อยพัฒนา       | - ชุมชนถนนรถไฟ        | - ชุมชนดอนขุนสนธิ  |
| - ชุมชนโนนใบบัว            | - ชุมชนตลาดเก่า       | - ชุมชนหนองม่วง    |
| - ชุมชนป่าช้าไถ่สันติรัตน์ | - ชุมชนโคกสูงตะวันออก | - ชุมชนโคกสูงเหนือ |
| - ชุมชนทุ่งสว่าง           | - ชุมชนนาเจริญ        | - ชุมชนตระกูลสุข   |

#### (2) เทศบาลตำบลหนองบัวสะอาด อำเภอบัวใหญ่ จังหวัดนครราชสีมา จำนวน 2 ชุมชน ประกอบด้วย

- |                              |                            |
|------------------------------|----------------------------|
| - หมู่ที่ 1 บ้านหนองบัวสะอาด | - หมู่ที่ 9 บ้านสระพะเนียด |
|------------------------------|----------------------------|

#### (3) ตำบลบัวใหญ่ อำเภอบัวใหญ่ จังหวัดนครราชสีมา จำนวน 8 ชุมชน ประกอบด้วย

- |                           |                          |
|---------------------------|--------------------------|
| - หมู่ที่ 1 บ้านป่าตอง    | - หมู่ที่ 4 บ้านท่าเนิน  |
| - หมู่ที่ 5 บ้านหนองปรือ  | - หมู่ที่ 6 บ้านห้วยโจด  |
| - หมู่ที่ 7 บ้านหนองตะไก้ | - หมู่ที่ 8 บ้านห้วยแคน  |
| - หมู่ที่ 11 บ้านน้ำอ้อม  | - หมู่ที่ 12 บ้านหันเก่า |

#### (4) ตำบลห้วยยาง อำเภอบัวใหญ่ จังหวัดนครราชสีมา จำนวน 4 ชุมชน ประกอบด้วย

- |                          |                             |
|--------------------------|-----------------------------|
| - หมู่ที่ 1 บ้านด่านช้าง | - หมู่ที่ 2 บ้านดอนกระชาย   |
| - หมู่ที่ 3 บ้านห้วยยาง  | - หมู่ที่ 12 บ้านหนองไผ่งาม |

#### (5) ตำบลด่านช้าง อำเภอบัวใหญ่ จังหวัดนครราชสีมา จำนวน 9 ชุมชน ประกอบด้วย

- |                            |                          |
|----------------------------|--------------------------|
| - หมู่ที่ 1 บ้านดอนหัน     | - หมู่ที่ 2 บ้านตะคร้อ   |
| - หมู่ที่ 3 บ้านโนนทอง     | - หมู่ที่ 5 บ้านนาคิม    |
| - หมู่ที่ 6 บ้านตะคร้อเก่า | - หมู่ที่ 7 บ้านหนองแวง  |
| - หมู่ที่ 8 บ้านโนนเพ็ด    | - หมู่ที่ 9 บ้านหนองเม็ก |
| - หมู่ที่ 10 บ้านโคกสะอาด  |                          |

(6) ตำบลหนองแจ้งใหญ่ อำเภอบัวใหญ่ จังหวัดนครราชสีมา จำนวน 6 ชุมชน ประกอบด้วย

- |                              |                         |
|------------------------------|-------------------------|
| - หมู่ที่ 1 บ้านหนองแจ้งใหญ่ | - หมู่ที่ 2 บ้านหญ้าคา  |
| - หมู่ที่ 6 บ้านตุ๊กยาง      | - หมู่ที่ 7 บ้านอีโค    |
| - หมู่ที่ 8 บ้านโนนมะเฟือง   | - หมู่ที่ 9 บ้านดอนเค็ง |



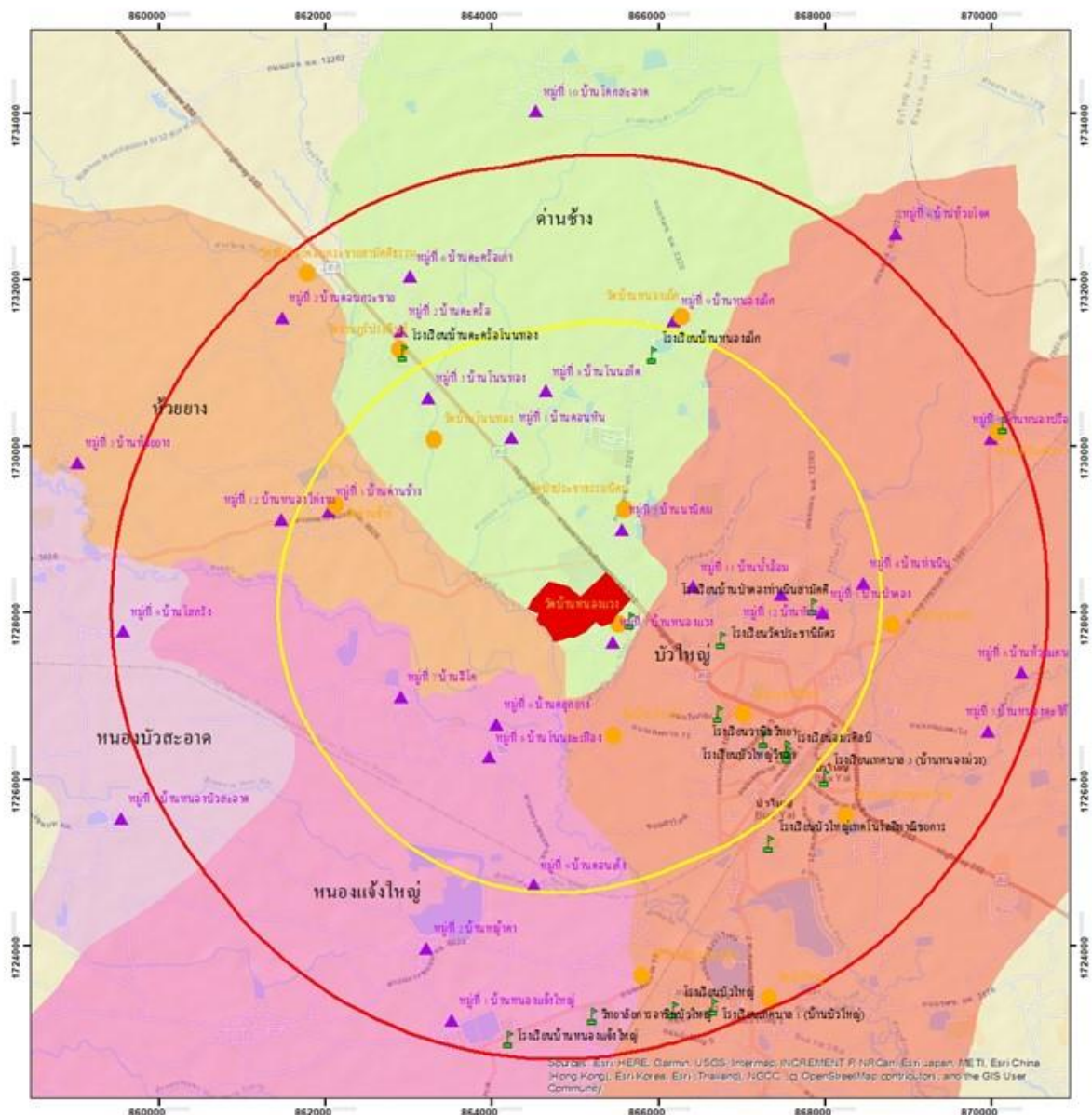

### คำอธิบายสัญลักษณ์

- |   |                         |   |                  |
|---|-------------------------|---|------------------|
|  | เส้นทางสายหลัก          |  | หมู่บ้าน         |
|  | เส้นทางสายรอง           |  | ตำบลบัวใหญ่      |
|  | ทางน้ำ                  |  | ตำบลห้วยยาง      |
|  | พื้นที่โครงการ          |  | หนองบัวสะอาด     |
|  | พื้นที่ศึกษา 3 กิโลเมตร |  | ตำบลลำน้ำซัง     |
|  | พื้นที่ศึกษา 5 กิโลเมตร |  | ตำบลหนองแจ้งใหญ่ |
|  | สถานศึกษา               |   |                  |
|  | วัด                     |   |                  |

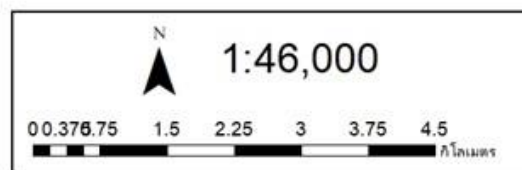

บริษัท เอแอลเอส แลบบอราทอรี กรุ๊ป (ประเทศไทย) จำกัด  
104 ซอย พัฒนาการ 40 แขวงพัฒนาการ เขตสวนหลวง  
กรุงเทพมหานคร 10250

**รูปที่ 1** พื้นที่ศึกษาในการสำรวจความคิดเห็นต่อการดำเนินโครงการ รัศมี 5 กิโลเมตรรอบที่ตั้งโครงการ

#### 4. วิธีการศึกษา

การกำหนดลักษณะของกลุ่มตัวอย่างที่ดีซึ่งมีสองประการหลักด้วยกัน คือ กลุ่มตัวอย่างต้องเป็นตัวแทนที่ดีของประชากรในพื้นที่ศึกษาและกลุ่มตัวอย่างต้องมีขนาดเหมาะสมพอเพียงในการคัดเลือกตัวแทนที่ดีของประชากรนั้น การวางแผนคัดเลือกหาตัวอย่างเริ่มต้นโดยการสำรวจพื้นที่เป้าหมายก่อนเพื่อศึกษาภาพรวมลักษณะการรวมตัวของประชากร ซึ่งพบว่าชุมชนที่อยู่ในพื้นที่ศึกษามีลักษณะการรวมตัวของประชากรที่คล้ายคลึงกัน ไม่แตกต่างกันมากนัก ได้แก่ เพศ อายุ การศึกษา และรายได้ ส่วนใหญ่มีการตั้งครัวเรือนรวมตัวกันเป็นกลุ่มอยู่ตามแนวถนน บริษัทที่ปรึกษาได้สำรวจความคิดเห็นของประชาชนในพื้นที่ศึกษาในระดับครัวเรือน โดยดำเนินการสำรวจความคิดเห็นระหว่างวันที่ 18-21 พฤศจิกายน พ.ศ. 2568 โดยใช้แบบสอบถามเป็นเครื่องมือในการเก็บรวบรวมข้อมูลในด้านต่างๆ ทั้งนี้เพื่อให้การสำรวจครอบคลุมจึงกำหนดกลุ่มตัวอย่างที่สำรวจแบ่งเป็น 3 กลุ่ม ได้แก่

- กลุ่มหน่วยงานราชการต่างๆ ที่เกี่ยวข้อง
- กลุ่มผู้นำชุมชน
- กลุ่มตัวแทนครัวเรือน

ซึ่งวิธีการสำรวจข้อมูล และการกำหนดจำนวนตัวอย่าง อธิบายได้ดังนี้

##### 4.1 กลุ่มเป้าหมายในการสำรวจความคิดเห็นและวิธีการสุ่มตัวอย่าง

กำหนดกลุ่มเป้าหมาย (Target Population) ในการสำรวจสภาพเศรษฐกิจ-สังคม และความคิดเห็นต่อโครงการ ให้ครอบคลุมกลุ่มต่าง ๆ ในพื้นที่ศึกษารัศมี 5 กิโลเมตร รอบที่ตั้งโครงการ ทั้งนี้เพื่อให้การสำรวจครอบคลุมจึงกำหนดกลุ่มเป้าหมายที่สำรวจแบ่งเป็น 3 กลุ่มหลัก รายละเอียดแสดงดังรูปที่ 2



ซึ่งวิธีการสำรวจข้อมูล และการกำหนดจำนวนตัวอย่าง อธิบายได้ดังนี้

## 1) หน่วยงานต่างๆ

การสำรวจความคิดเห็นหน่วยงานที่เกี่ยวข้อง โดยการใช้การเลือกตัวอย่างแบบเจาะจง (Purposive Sampling) ซึ่งมีหน้าที่บริหารจัดการในพื้นที่โดยตรง ดูแลด้านการพัฒนาท้องถิ่นเป็นหลัก รวมถึงหน่วยงานที่ดูแลด้านสุขภาพที่อยู่ภายในพื้นที่ศึกษาโครงการ โดยกลุ่มเป้าหมายประกอบด้วย หน่วยงานด้านการบริหารและการปกครอง หน่วยงานทางด้านการบริการสุขภาพ สถาบันการศึกษา/โรงเรียน และสถาบันทางศาสนา/วัด ทั้งนี้หน่วยงานต่างๆ ที่ทำการสัมภาษณ์ประกอบด้วย

- สำนักงานทรัพยากรธรรมชาติและสิ่งแวดล้อมจังหวัดนครราชสีมา
- สำนักงานพลังงานจังหวัดนครราชสีมา
- สำนักงานเกษตรจังหวัดนครราชสีมา
- สำนักงานปศุสัตว์จังหวัดนครราชสีมา
- สำนักงานโยธาธิการและผังเมืองจังหวัดนครราชสีมา
- สำนักงานการไฟฟ้าส่วนภูมิภาคจังหวัดนครราชสีมา
- ที่ว่าการอำเภอบัวใหญ่
- กองประปาเทศบาลเมืองบัวใหญ่
- เทศบาลเมืองบัวใหญ่
- เทศบาลตำบลหนองบัวสะอาด
- องค์การบริหารส่วนตำบลบัวใหญ่
- องค์การบริหารส่วนตำบลห้วยยาง
- องค์การบริหารส่วนตำบลด่านช้าง
- องค์การบริหารส่วนตำบลหนองแจ้งใหญ่
- โรงพยาบาลส่งเสริมสุขภาพตำบลโคกสะอาด
- โรงพยาบาลส่งเสริมสุขภาพตำบลดงบัง
- โรงพยาบาลส่งเสริมสุขภาพตำบลคูขาด
- โรงพยาบาลส่งเสริมสุขภาพตำบลหนองแจ้งใหญ่
- ศูนย์บริการสาธารณสุข 1 เทศบาลเมืองบัวใหญ่
- โรงเรียนวัดประชานิมิตร
- โรงเรียนบ้านป่าตองท่าเนินสามัคคี
- โรงเรียนบ้านโนนมะเฟือง
- โรงเรียนบ้านดอนหันโนนเพ็ด
- โรงเรียนบัวใหญ่วิทยา
- โรงเรียนเทศบาล ๒ สหกรณ์สมทบ
- โรงเรียนบ้านหนองแจ้งใหญ่

- วิทยาลัยเทคนิคบัวใหญ่
- วิทยาลัยเทคโนโลยีบัวใหญ่
- โรงเรียนเทศบาล ๓ (บ้านหนองม่วง)
- โรงเรียนเทศบาล ๑ (บ้านบัวใหญ่)
- โรงเรียนบ้านหนองเม็ก (สภาพรประชาชนเคราะห์)
- โรงเรียนบัวใหญ่
- วัดบ้านหันเก่า
- วัดบ้านหนองแวง
- วัดป่าบ้านน้ำอ้อม
- วัดป่าประชาธรรมนิคม
- วัดบ้านโนนมะเฟือง
- วัดบ้านดอนหันโนนเพ็ด
- วัดป่าช่างโคโนสมบูรณ์
- วัดประชาธิมิตร
- วัดด่านช้าง
- วัดบ้านโนนทอง
- วัดบ้านหนองเม็ก

## 2) ผู้นำชุมชน

การสำรวจความคิดเห็นผู้นำชุมชนใช้การเลือกตัวอย่างแบบเจาะจง (Purposive Sampling) เช่นเดียวกับหน่วยงานที่เกี่ยวข้อง ซึ่งกำหนดเป็นผู้นำชุมชนที่มีบทบาทหน้าที่ทางสังคมที่ได้รับการยอมรับจากชุมชน และสามารถให้ข้อมูลที่สะท้อนความคิดเห็นในภาพรวมของชุมชนได้ ซึ่งการศึกษาความคิดเห็นของชุมชนในครั้งนี้เป็นการสุ่มตัวอย่างจากกลุ่มเป้าหมายประกอบด้วย กำนัน ผู้ใหญ่บ้าน ผู้ช่วยผู้ใหญ่บ้าน สมาชิกองค์การบริหารส่วนตำบล/เทศบาล กลุ่มอาสาสมัครสาธารณสุขประจำหมู่บ้าน (อสม.) และคณะกรรมการหมู่บ้าน/ชุมชน ที่อยู่ในบริเวณพื้นที่ศึกษาของโครงการ จำนวน 150 ตัวอย่าง

### 3) ครั้วเรือน

การกำหนดตัวอย่างในการศึกษาสภาพเศรษฐกิจ-สังคม และความคิดเห็นของประชาชนในพื้นที่ศึกษาต่อโครงการ ซึ่งทำการรวบรวมข้อมูลโดยใช้แบบสอบถามเป็นเครื่องมือหัวข้อในการสอบถาม ประกอบด้วย ข้อมูลทั่วไปของผู้ให้สัมภาษณ์ ข้อมูลเศรษฐกิจ ข้อมูลด้านการสาธารณสุข และด้านสาธารณสุขโรคและสุขภาพ สิ่งแวดล้อมในครัวเรือน ข้อมูลสภาพแวดล้อมปัจจุบัน และข้อมูลการรับรู้ข่าวสาร ความคิดเห็นและข้อเสนอแนะต่อโครงการ โดยบริษัทที่ปรึกษาได้ทำการเลือกชุมชนเป้าหมายที่ทำการศึกษาแบบเฉพาะเจาะจง ในพื้นที่รัศมี 5 กิโลเมตร โดยรอบโครงการ ซึ่งแบ่งเป็น 2 ขั้นตอน คือ

**การกำหนดขนาดของกลุ่มตัวอย่าง** การสุ่มตัวอย่างระดับประชาชนในการสำรวจในครั้งนี้ได้ทำการกำหนดกลุ่มตัวอย่างโดยใช้สูตรของ Taro Yamane เนื่องจากเป็นสูตรที่ใช้คำนวณขนาดของกลุ่มตัวอย่างในกรณีที่ทราบจำนวนประชากรแน่นอน (จิตราภา กุณพลบุตร, 2550, Yamane, T. 1973: 1088) ดังนี้

$$n = \frac{N}{1 + Ne^2} \dots\dots\dots (1)$$

โดยที่  $n$  = จำนวนตัวอย่างหรือขนาดกลุ่มตัวอย่าง  
 $N$  = จำนวนประชากรกลุ่มเป้าหมาย (ครั้วเรือน)  
 $e$  = ความคลาดเคลื่อนที่ยอมรับได้ ในที่นี้ใช้  $e = 0.05$

จากสูตรดังกล่าว สามารถแทนค่าสูตรเพื่อคำนวณหาจำนวนตัวอย่างที่เป็นตัวแทนของพื้นที่โดยรอบที่ตั้งโครงการในเขตเทศบาล ได้ดังนี้

$$n = \frac{5,833}{1 + [5,833 (0.05)^2]} \approx 374.3 \text{ ตัวอย่าง} \\ \text{(สำรวจจริง จำนวน 375 ตัวอย่าง)}$$

และจากสูตรดังกล่าว สามารถแทนค่าสูตรเพื่อคำนวณหาจำนวนตัวอย่างที่เป็นตัวแทนของพื้นที่โดยรอบที่ตั้งโครงการในเขตองค์การบริหารส่วนตำบล ได้ดังนี้

$$n = \frac{5,564}{1 + [5,564 (0.05)^2]} \approx 373.2 \text{ ตัวอย่าง} \\ \text{(สำรวจจริง จำนวน 374 ตัวอย่าง)}$$

เมื่อคำนวณจำนวนตัวอย่างโดยใช้สมการที่ (1) จะนำมากระจายตามสัดส่วนของประชากรแต่ละชุมชนในพื้นที่ศึกษา เพื่อให้ทุกหน่วยของประชากรมีโอกาสถูกเลือกเท่าๆ กันดังสมการที่ (2)

$$\text{สูตร } A = \frac{n_1 n}{N} \text{----- (2)}$$

เมื่อ  $n_1$  = จำนวนครัวเรือนของแต่ละชุมชน  
 $n$  = จำนวนตัวอย่างทั้งหมดจากสมการ (1)  
 $N$  = จำนวนประชากรทั้งหมด  
 $A$  = จำนวนตัวอย่างของชุมชน

$$\text{ยกตัวอย่างเช่น : ชุมชนเมืองทอง} = \frac{149 \times 375}{5,833} \approx 9.6 \text{ ตัวอย่าง}$$

(สำรวจจริง 11 ตัวอย่าง)

สัดส่วนระหว่างจำนวนตัวอย่างกับจำนวนครัวเรือนแต่ละกลุ่มตัวอย่างที่ต้องดำเนินการสำรวจทั้งกลุ่มตัวอย่างที่อยู่ในเขตการปกครองแบบเทศบาล และเขตการปกครองแบบองค์การบริหารส่วนตำบลที่ต้องทำการสำรวจในครั้งนี้ รวม 749 ตัวอย่าง แต่อย่างไรก็ตาม ได้ทำการสำรวจความคิดเห็นจริง จำนวนรวมทั้งสิ้น 798 ตัวอย่าง ซึ่งสัดส่วนตัวอย่างทั้งหมดกับจำนวนครัวเรือนในแต่ละชุมชนแสดงดังตารางที่ 1

**ตารางที่ 1** จำนวนตัวอย่างในการสำรวจสภาพเศรษฐกิจ-สังคม และความคิดเห็นต่อการดำเนินโครงการ

ลำดับ	เขตการปกครอง	ชุมชน/หมู่บ้าน	จำนวนครัวเรือน <sup>1/</sup>	จำนวนตัวอย่าง		ผู้นำชุมชน
				จากการคำนวณ <sup>2/</sup>	เก็บจริง	
เขตเทศบาล						
1	เทศบาลเมืองบัวใหญ่	ชุมชนเมืองทอง	149	9.6	11	3
2		ชุมชนหนองขาม	126	8.1	9	3
3		ชุมชนตะคร้อ	83	5.3	6	3
4		ชุมชนบ้านจาน	107	6.9	8	3
5		ชุมชนปทุมวิไล	368	23.7	24	3
6		ชุมชนตลาดน้อย	278	17.9	19	3
7		ชุมชนโนนสำราญ	113	7.3	8	3
8		ชุมชนเทพพิทักษ์	268	17.2	18	3
9		ชุมชนตลาดเช้า	464	29.8	31	3
10		ชุมชนตลาดน้อยพัฒนา	273	17.6	19	3
11		ชุมชนถนนรถไฟ	239	15.4	16	3
12		ชุมชนดอนขุนสนิท	143	9.2	10	3
13		ชุมชนโนนใบบัว	124	8.0	9	3
14		ชุมชนตลาดเก่า	301	19.4	20	3
15		ชุมชนป่าช้าไก่อันติรัตน์	586	37.7	39	3
16		ชุมชนหนองม่วง	190	12.2	13	3
17		ชุมชนโคกสูงตะวันออก	339	21.8	23	3
18		ชุมชนโคกสูงเหนือ	442	28.4	29	3
19		ชุมชนทุ่งสว่าง	356	22.9	24	3
20		ชุมชนนาเจริญ	409	26.3	27	3
21		ชุมชนตระกูลสุข	204	13.1	14	3
22	เทศบาลตำบลหนองบัวสะอาด	หมู่ที่ 1 บ้านหนองบัวสะอาด	140	9.0	10	3
23		หมู่ที่ 9 บ้านโสกไร่	131	8.4	9	3
รวมเขตเทศบาล			5,833	375	396	69

**ตารางที่ 1** จำนวนตัวอย่างในการสำรวจสภาพเศรษฐกิจ-สังคม และความคิดเห็นต่อการดำเนินโครงการ (ต่อ)

ลำดับ	เขตการปกครอง	ชุมชน/หมู่บ้าน	จำนวนครัวเรือน <sup>1/</sup>	จำนวนตัวอย่าง		ผู้นำชุมชน
				จากการคำนวณ <sup>2/</sup>	เก็บจริง	
เขตองค์การบริหารส่วนตำบล						
24	องค์การบริหารส่วนตำบลบัวใหญ่	หมู่ที่ 1 บ้านป่าตอง	445	29.9	31	3
25		หมู่ที่ 4 บ้านท่าเนิน	424	28.5	30	3
26		หมู่ที่ 5 บ้านหนองปรือ	163	11.0	12	3
27		หมู่ที่ 6 บ้านห้วยโจด	224	15.1	16	3
28		หมู่ที่ 7 บ้านหนองตะไก้	134	9.0	10	3
29		หมู่ที่ 8 บ้านห้วยแคน	125	8.4	9	3
30		หมู่ที่ 11 บ้านน้ำอ้อม	285	19.2	20	3
31		หมู่ที่ 12 บ้านหันเก่า	122	8.2	9	3
32	องค์การบริหารส่วนตำบลห้วยยาง	หมู่ที่ 1 บ้านด่านช้าง	215	14.5	15	3
33		หมู่ที่ 2 บ้านดอนกระชาย	128	8.6	10	3
34		หมู่ที่ 3 บ้านห้วยยาง	232	15.6	17	3
35		หมู่ที่ 12 บ้านหนองไผ่งาม	204	13.7	15	3
36	องค์การบริหารส่วนตำบลด่านช้าง	หมู่ที่ 1 บ้านดอนหัน	246	16.5	18	3
37		หมู่ที่ 2 บ้านตะคร้อ	260	17.5	18	3
38		หมู่ที่ 3 บ้านโนนทอง	118	7.9	9	3
39		หมู่ที่ 5 บ้านนานิคม	181	12.2	13	3
40		หมู่ที่ 6 บ้านตะคร้อเก่า	80	5.4	6	3
41		หมู่ที่ 7 บ้านหนองแวง	233	15.7	17	3
42		หมู่ที่ 8 บ้านโนนเพ็ด	98	6.6	8	3
43		หมู่ที่ 9 บ้านหนองเม็ก	350	23.5	25	3
44		หมู่ที่ 10 บ้านโคกสะอาด	228	15.3	16	3
45	องค์การบริหารส่วนตำบลหนองแจ้งใหญ่	หมู่ที่ 1 บ้านหนองแจ้งใหญ่	187	12.6	14	3
46		หมู่ที่ 2 บ้านหญ้าคา	356	23.9	25	3
47		หมู่ที่ 6 บ้านตุลุกยาง	64	4.3	5	3



**ตารางที่ 1** จำนวนตัวอย่างในการสำรวจสภาพเศรษฐกิจ-สังคม และความคิดเห็นต่อการดำเนินโครงการ (ต่อ)

ลำดับ	เขตการปกครอง	ชุมชน/หมู่บ้าน	จำนวนครัวเรือน <sup>1/</sup>	จำนวนตัวอย่าง		ผู้นำชุมชน
				จากการคำนวณ <sup>2/</sup>	เก็บจริง	
เขตองค์การบริหารส่วนตำบล						
48		หมู่ที่ 7 บ้านอีโค	208	13.98	15	3
49		หมู่ที่ 8 บ้านโนนมะเฟือง	168	11.29	12	3
50		หมู่ที่ 9 บ้านดอนเค็ง	86	5.78	7	3
รวมเขตองค์การบริหารส่วนตำบล			5,564	374	402	81
รวมทั้งหมด			11,397	749	798	150

หมายเหตุ : <sup>1/</sup> กรมการปกครอง กระทรวงมหาดไทย, 2567 สืบค้นข้อมูลเมื่อเดือนสิงหาคม 2568

<sup>2/</sup> การคำนวณหาสัดส่วนจำนวนตัวอย่างในกลุ่มพื้นที่ศึกษาจากที่ตั้งโครงการ ตามนัยสำคัญทางสถิติที่ความเชื่อมั่นที่ 95%

ที่มา : รวบรวมโดยบริษัท บริษัท เอแอลเอส แลบบอราทอรี กรุ๊ป (ประเทศไทย) จำกัด, 2568

## 4.2 เครื่องมือที่ใช้ในการสำรวจสภาพสังคม-เศรษฐกิจ

การสำรวจด้านสภาพเศรษฐกิจ และสังคมในแต่ละชุมชนใช้วิธีการเข้าพบเป็นรายครัวเรือนโดยใช้แบบสัมภาษณ์เป็นเครื่องมือ ทั้งนี้ แบบสัมภาษณ์ที่ใช้เป็นแบบสัมภาษณ์แบบมีโครงสร้าง คำถามมีลักษณะเป็นคำถามปลายปิดและคำถามปลายเปิด โดยแบ่งแบบสอบถามออกเป็น 3 ประเภท คือ หน่วยงานต่างๆ ที่เกี่ยวข้อง ผู้นำชุมชน และครัวเรือน แสดงดังภาคผนวก 1 มีรายละเอียดดังนี้

### 1) แบบสัมภาษณ์สำหรับหน่วยงานต่างๆ ที่เกี่ยวข้อง

- ข้อมูลทั่วไปของผู้ให้สัมภาษณ์
- ข้อมูลด้านสภาพแวดล้อมในปัจจุบันของหน่วยงาน/ชุมชน/พื้นที่รับผิดชอบในพื้นที่
- การรับทราบข้อมูล/ข่าวสาร และการมีส่วนร่วมกิจกรรมของโครงการ
- ผลกระทบและทัศนคติต่อการดำเนินงานของโครงการ
- ความเชื่อมั่น และความคิดเห็นต่อโครงการ

### 2) แบบสัมภาษณ์สำหรับผู้นำชุมชน

- ข้อมูลทั่วไปของผู้ให้สัมภาษณ์
- สภาพเศรษฐกิจ สังคมของชุมชน
- ข้อมูลด้านสาธารณสุขและสาธารณูปโภคชุมชน
- ข้อมูลด้านสภาพแวดล้อมในปัจจุบันของชุมชน
- การรับทราบข้อมูล/ข่าวสาร และการมีส่วนร่วมกิจกรรมของโครงการ
- ผลกระทบและทัศนคติต่อการดำเนินงานของโครงการ
- ความเชื่อมั่น และความคิดเห็นต่อโครงการ

### 3) แบบสัมภาษณ์สำหรับครัวเรือน

- ข้อมูลทั่วไปของผู้ให้สัมภาษณ์
- ข้อมูลด้านสภาพเศรษฐกิจของครัวเรือน
- ข้อมูลด้านสุขภาพอนามัยและสาธารณสุขโรค
- ข้อมูลด้านสภาพแวดล้อมในปัจจุบันของชุมชน
- การรับทราบข้อมูล/ข่าวสาร และการมีส่วนร่วมกิจกรรมของโครงการ
- ผลกระทบและทัศนคติต่อการดำเนินงานของโครงการ
- ความเชื่อมั่น และความคิดเห็นต่อโครงการ

### 4.3 การเตรียมความพร้อมในการสำรวจภาคสนาม

เพื่อให้การสำรวจภาคสนาม สามารถรวบรวมข้อมูลได้ตรงตามวัตถุประสงค์ของการศึกษา และมีความคลาดเคลื่อนน้อยที่สุด จึงจัดเตรียมความพร้อมก่อนการสำรวจภาคสนาม ดังนี้

(1) ตรวจสอบความถูกต้องของแบบสอบถามของแต่ละกลุ่มเป้าหมาย โดยจัดเตรียมจำนวนของแบบสอบถามให้เพียงพอกับจำนวนตัวอย่างที่กำหนด

(2) การประสานงานก่อนลงพื้นที่สำรวจความคิดเห็น มีรายละเอียดดังนี้

2.1 ส่งจดหมายขอความอนุเคราะห์ตอบแบบสำรวจต่อหน่วยงานราชการที่เกี่ยวข้อง ไปยังผู้รับผิดชอบ/ผู้บังคับบัญชาของหน่วยงานดังกล่าวล่วงหน้าโดยตรง ซึ่งผู้รับผิดชอบ/ผู้บังคับบัญชาจะพิจารณาถึงความสะดวกในการให้ความคิดเห็น หากไม่สามารถให้ความคิดเห็นได้จะมอบหมายให้ตัวแทนเป็นผู้แสดงความเห็นแทนเพื่อให้ความเห็นในการสำรวจความคิดเห็นครั้งนี้เป็นตัวแทนของหน่วยงานของกลุ่มตัวอย่างที่เหมาะสม

2.2 การสำรวจความคิดเห็นในส่วนของกลุ่มครัวเรือนและกลุ่มผู้นำชุมชนจะมีการประสานงานเพื่อแจ้งให้รับทราบล่วงหน้าถึงกำหนดการ ขอเข้าพื้นที่ และนำส่งหนังสือขอความอนุเคราะห์ตอบแบบสำรวจต่อผู้นำชุมชน

### 4.4 วิธีการเก็บตัวอย่างข้อมูลแบบสอบถามในภาคสนาม

การสำรวจด้านสภาพเศรษฐกิจและสังคม และความคิดเห็น ได้ดำเนินการระหว่างวันที่ 18-21 พฤศจิกายน พ.ศ. 2568 ทั้งนี้มีการเตรียมความพร้อมในส่วนของพนักงานสัมภาษณ์ภาคสนาม โดยที่ปรึกษาได้ทำการชี้แจงรายละเอียดของแบบสอบถาม วัตถุประสงค์และเป้าหมายในการสำรวจ ตลอดจนรายละเอียดเกี่ยวกับโครงการ ให้มีความรู้และความเข้าใจโครงการ ในระดับที่สามารถให้ข้อมูลเบื้องต้นแก่ผู้ให้สัมภาษณ์ได้ อย่างไรก็ตาม การเก็บข้อมูลของพนักงานสัมภาษณ์ได้ดำเนินการภายใต้การควบคุมดูแลของผู้มีประสบการณ์ภาคสนามซึ่งทำหน้าที่ตรวจสอบ แก้ไขให้ข้อมูลมีความถูกต้องและสมบูรณ์เพียงพอที่จะนำมาแปลผล โดยการสำรวจความคิดเห็นภาคสนามจากกลุ่มตัวอย่างครัวเรือนในแต่ละชุมชน ในพื้นที่ศึกษาในครั้งนี้ได้เลือกกลุ่มตัวอย่างครัวเรือนเพื่อเป็นตัวแทนมาศึกษา

โดยใช้การเลือกกลุ่มตัวอย่างแบบการสุ่มตัวอย่างโดยอาศัยหลักความน่าจะเป็น (Probability Sampling) และใช้วิธีการสุ่มตัวอย่างแบบเป็นระบบ (Systematic Random Sampling) โดยจะกระจายการสุ่มตัวอย่างตามสัดส่วนครัวเรือนที่อาศัยอยู่ในแต่ละพื้นที่ โดยให้ครอบคลุมตำบลหลักในพื้นที่ศึกษา โดยจะกระจายการสุ่มตัวอย่างตามสัดส่วนครัวเรือนที่อาศัยอยู่ในแต่ละพื้นที่ โดยให้ครอบคลุมตำบลหลักในพื้นที่ศึกษา โดยมีขั้นตอนดังนี้

ขั้นตอนที่ 1: จำแนกครัวเรือนที่อาศัยอยู่โดยรอบโครงการภายในพื้นที่ศึกษาจากที่ตั้งโครงการ

ขั้นตอนที่ 2: ทำการสุ่มตัวอย่างครัวเรือนรายตำบล โดยทำการเก็บรวบรวมข้อมูลจากผู้แทนครัวเรือนครัวเรือนละ 1 ราย โดยคำนึงถึงการกระจายของกลุ่มตัวอย่างให้สม่ำเสมอ จากนั้นจะทำการเก็บรวบรวมข้อมูลให้ได้ขนาดของจำนวนตัวอย่างครัวเรือนในแต่ละตำบลตามสัดส่วนจำนวนประชากร โดยมีวิธีการดังนี้

(ก) การสุ่มตัวอย่างครัวเรือนจะต้องสุ่มตัวอย่างครัวเรือนในตำบลที่ได้กำหนดไว้ และจำนวนตัวอย่างขั้นต่ำต้องเป็นไปตามที่ได้คำนวณตามสัดส่วนของชุมชนนั้นๆ

(ข) การเลือกพื้นที่เป้าหมายเบื้องต้นเพื่อสุ่มตัวอย่าง จะเลือกพื้นที่ที่มีจำนวนครัวเรือนหนาแน่นเป็นหลัก โดยพิจารณาจากแผนที่และการสำรวจเบื้องต้น และกำหนดให้สุ่มตัวอย่างกระจายอย่างทั่วถึงในพื้นที่นั้นๆ หากชุมชนที่ทำการสำรวจมีพื้นที่ที่มีจำนวนครัวเรือนหนาแน่นอื่นๆ จะทำการสำรวจให้ครอบคลุมทุกๆ พื้นที่ในชุมชนนั้นๆ ด้วยเพื่อให้เกิดการกระจายของตัวอย่างและให้เป็นตัวแทนที่ครอบคลุมทั้งตำบล

(ค) การเลือกครัวเรือนเป้าหมายเพื่อสุ่มตัวอย่าง จะไม่กำหนดว่าจะป็นหน่วยใด หรือครัวเรือนใด ทุกๆ ครัวเรือนมีโอกาสที่จะถูกเลือกเช่นเดียวกัน แต่จะสุ่มตัวอย่างตามความเหมาะสมของสถานการณ์ที่เกิดขึ้นในการสำรวจ เช่น ร้านค้า หรือบ้านเรือนที่สะดวกให้เข้าสัมภาษณ์และยินดีที่จะให้ความคิดเห็น แต่มีข้อกำหนดเบื้องต้นในการสุ่มตัวอย่าง โดยต้องทำการสุ่มตัวอย่างให้ครอบคลุมทั้งพื้นที่เป้าหมาย และต้องไม่มีการเลือกตัวอย่างจากความรู้สึกและอคติส่วนตัว (Bias) เช่น การเลือกสุ่มตัวอย่างเพื่อทำการสัมภาษณ์เฉพาะเพศชาย หรือช่วงอายุใดอายุหนึ่ง เป็นต้น

(ง) การตรวจสอบตัวอย่างครัวเรือนเป้าหมายเบื้องต้น เพื่อให้เป็นตัวแทนที่ดีของกลุ่มตัวอย่างครัวเรือน จะกำหนดให้พนักงานสัมภาษณ์สอบถามผู้ให้สัมภาษณ์ว่าเป็นผู้ที่อยู่อาศัยในพื้นที่เป้าหมายหรือไม่ หากเป็นผู้ที่อยู่อาศัยในพื้นที่จริงจะดำเนินการสัมภาษณ์ในขั้นตอนต่อไป

#### 4.5 การวิเคราะห์ข้อมูล

ข้อมูลที่ได้จากการสัมภาษณ์โดยใช้แบบสอบถาม จะถูกนำมาวิเคราะห์และประมวลผลการศึกษา โดยการวิเคราะห์ข้อมูลจะใช้โปรแกรมสำเร็จรูปทางสถิติ (Statistics Package for the Social Sciences) ซึ่งมีขั้นตอนโดยจัดเตรียมคู่มือการลงรหัสเพื่อเปลี่ยนข้อมูลจากแบบสอบถามเป็นรหัสสำหรับการบันทึกข้อมูล ก่อนที่จะทำการลงรหัสนั้นได้ทำการตรวจสอบความถูกต้องของข้อมูลแบบสอบถาม จากนั้นทำการแปลผล และจัดทำตารางแสดงข้อมูลเป็นรูปแบบตารางแจกแจงความถี่ ร้อยละ และค่าเฉลี่ย โดยนำเสนอผลการสำรวจความคิดเห็นแยกเป็นกลุ่มหน่วยงานต่างๆ ที่เกี่ยวข้อง กลุ่มผู้นำชุมชน และกลุ่มครัวเรือน พร้อมทั้งบรรยายสรุปผลการสำรวจความคิดเห็นเป็นร้อยละ แยกตามกลุ่มเป้าหมายตามที่กล่าวข้างต้น

#### 4.6 การแปลผลข้อมูล

##### 1) การแปลผลโดยใช้ค่าร้อยละ

วิธีการโดยหาความถี่ (จำนวน) ในแต่ละคำตอบ แล้วแปลความถี่เหล่านั้นให้อยู่ในรูป ร้อยละ ข้อมูลที่ใช้การวิเคราะห์ลักษณะนี้เป็นแบบสอบถามปลายปิด มีลักษณะให้เลือกตอบ

##### 2) การแปลผลแบบมาตราส่วนประมาณค่า

คำถามเพื่อต้องการทราบความคิดเห็นที่มีลักษณะคำถามเป็นแบบมาตราส่วนประมาณค่าของ ลิเคิร์ท (Likert Scale) และใช้การวัดข้อมูลประเภทอันตรภาคชั้น (Interval Scale) ได้ทำการหาค่าเฉลี่ยคะแนนความคิดเห็น โดยกำหนดคะแนนน้ำหนักให้แต่ละช่วงของระดับความคิดเห็นแล้วคำนวณค่าเฉลี่ย จากนั้นนำค่าเฉลี่ยที่ได้ไปเทียบกับเกณฑ์การแปลความหมาย ซึ่งการหาค่าเฉลี่ยโดยทั่วไปจะใช้ผลรวมของผลคูณระหว่างค่าน้ำหนักของแต่ละระดับกับค่าความถี่ในระดับนั้น แล้วหารด้วยความถี่ทั้งหมด ซึ่งการแปลความหมายคะแนนเฉลี่ยในแต่ละระดับใช้เกณฑ์ในการแปลความหมายคะแนนตามเกณฑ์ของเบสท์ (Best 1981:179-187) โดยมีหลักเกณฑ์การให้คะแนน ดังนี้

การประเมินระดับความพึงพอใจ มีเกณฑ์การให้คะแนน ดังนี้

ระดับมากที่สุด	ให้	5	คะแนน
ระดับมาก	ให้	4	คะแนน
ระดับปานกลาง	ให้	3	คะแนน
ระดับน้อย	ให้	2	คะแนน
ระดับน้อยที่สุด	ให้	1	คะแนน

การแปลความหมายคะแนนเฉลี่ย ดังนี้

คะแนนเฉลี่ย 4.51 - 5.00	หมายถึง	มากที่สุด
คะแนนเฉลี่ย 3.51 - 4.50	หมายถึง	มาก
คะแนนเฉลี่ย 2.51 - 3.50	หมายถึง	ปานกลาง
คะแนนเฉลี่ย 1.51 - 2.50	หมายถึง	น้อย
คะแนนเฉลี่ย 1.00 - 1.50	หมายถึง	น้อยที่สุด

## 5. ผลการสำรวจสภาพเศรษฐกิจ-สังคม

ผลการศึกษาสภาพเศรษฐกิจ สังคม และความคิดเห็นรายครัวเรือน โดยทั่วไปของพื้นที่ศึกษาจากตัวแทน  
หน่วยงานต่างๆ ผู้นำชุมชน และตัวแทนครัวเรือน บรรยากาศการสำรวจความคิดเห็น แสดงดังรูปที่ 3 ถึงรูปที่ 5  
สรุปผลการสำรวจความคิดเห็นได้ดังนี้

	
วัดป่าบ้านน้ำอ้อม	วัดประชนามิตร
	
วัดป่าประชารธรรมนิคม	ผู้นำชุมชนหมู่ที่ 8 บ้านห้วยแคน
	
ผู้นำชุมชนหมู่ที่ 6 บ้านตลุกยาง	ผู้นำชุมชนหมู่ที่ 1 บ้านหนองแจ้งใหญ่
	
ผู้นำชุมชนหมู่ที่ 5 บ้านนาฉิม	ผู้นำชุมชนหมู่ที่ 1 บ้านหนองบัวสะอาด
<b>รูปที่ 3</b> บรรยากาศการสำรวจความคิดเห็นหน่วยงานต่างๆ ที่เกี่ยวข้อง และผู้นำชุมชน	





ผู้นำชุมชนหมู่ที่ 9 บ้านโสกกรัง



ผู้นำชุมชนหมู่ที่ 8 บ้านโนนมะเฟือง



ผู้นำชุมชนหมู่ที่ 7 บ้านหนองแขง



ผู้นำชุมชนหมู่ที่ 9 บ้านดอนเค็ง



ผู้นำชุมชนหมู่ที่ 10 บ้านโคกสะอาด



ผู้นำชุมชนหมู่ที่ 5 บ้านหนองปรือ



ผู้นำชุมชนหมู่ที่ 4 บ้านท่าเนิน



ผู้นำชุมชนหมู่ที่ 1 บ้านป่าตอง

**รูปที่ 4** บรรยากาศการสำรวจความคิดเห็นของผู้นำชุมชน





ครัวเรือนหมู่ที่ 7 บ้านหนองแขว



ครัวเรือนหมู่ที่ 9 บ้านดอนเค็ง



ครัวเรือนหมู่ที่ 8 บ้านโนนมะเฟือง



ครัวเรือนหมู่ที่ 2 บ้านหญ้าคา



ครัวเรือนหมู่ที่ 1 บ้านหนองแจ้งใหญ่



ครัวเรือนหมู่ที่ 9 บ้านหนองเม็ก



ครัวเรือนหมู่ที่ 6 บ้านตลุกยาง



ครัวเรือนหมู่ที่ 7 บ้านอีโค

รูปที่ 5 บรรยากาศการสำรวจความคิดเห็นตัวแทนครัวเรือน





ครัวเรือนหมู่ที่ 8 บ้านโนนเพ็ด



ครัวเรือนหมู่ที่ 1 บ้านดอนหัน



ครัวเรือนหมู่ที่ 6 บ้านตะคร้อเก่า



ครัวเรือนหมู่ที่ 1 บ้านหนองบัวสะอาด



ครัวเรือนหมู่ที่ 9 บ้านไสกรัง



ครัวเรือนหมู่ที่ 2 บ้านดอนกระชาย



ครัวเรือนหมู่ที่ 12 บ้านหนองไผ่งาม



ครัวเรือนชุมชนตลาดน้อยพัฒนา

**รูปที่ 6** บรรยากาศการสำรวจความคิดเห็นตัวแทนครัวเรือน (ต่อ)



### 5.1 ผลการสำรวจความคิดเห็นของกลุ่มหน่วยงานราชการที่เกี่ยวข้อง

โครงการได้ทำการสัมภาษณ์ตัวแทนหน่วยงานราชการในพื้นที่ศึกษา ประกอบด้วย หน่วยงานระดับจังหวัด หน่วยงานระดับอำเภอ หน่วยงานปกครองส่วนท้องถิ่น หน่วยงานด้านสาธารณสุข สถาบันการศึกษา และศาสนสถาน โดยทำการสัมภาษณ์ตัวแทนหน่วยงาน จำนวน 43 ตัวอย่าง ซึ่งที่ปรึกษาสามารถสำรวจและเก็บข้อมูลได้จริง จำนวน 36 ตัวอย่าง และจำนวนตัวอย่างที่เหลือ 7 ตัวอย่าง ได้แก่ สำนักงานเกษตรจังหวัดนครราชสีมา สำนักงานการไฟฟ้าส่วนภูมิภาคจังหวัดนครราชสีมา ที่ว่าการอำเภอบัวใหญ่ โรงเรียนบ้านป่าตองทำเนินสามัคคี โรงเรียนเทศบาล 2 สหกรณ์สมทบ วิทยาลัยเทคโนโลยีบัวใหญ่ และโรงเรียนเทศบาล ๓ (บ้านหนองม่วง)

อย่างไรก็ตาม บริษัทที่ปรึกษาได้ดำเนินการจัดส่งหนังสือขอความอนุเคราะห์ตอบแบบสำรวจความคิดเห็นถึงไปยังหน่วยงานดังกล่าว หลายช่องทาง ได้แก่ จดหมาย อีเมล และการโทรติดต่อตรงไปยังหน่วยงานดังกล่าว หลายครั้ง และรอการตอบกลับจนถึงวันที่ 26 ธันวาคม พ.ศ. 2568 แต่ไม่ได้รับการตอบกลับ (แสดงรายละเอียดของกลุ่มตัวอย่างอ้างอิงถึง ตารางที่ 2) และผลการสำรวจความคิดเห็น แสดงดังภาคผนวก 2 และสามารถสรุปรายละเอียดของผลการศึกษาได้ดังนี้

#### ตารางที่ 2 แสดงจำนวนตัวอย่างของกลุ่มหน่วยงานราชการ

ลำดับ	ชื่อหน่วยงาน	ตำแหน่ง
1	โรงเรียนบัวใหญ่วิทยา	ฝ่ายงานอาคารสถานที่
2	สำนักงานปศุสัตว์จังหวัดนครราชสีมา	เจ้าพนักงานสัตวแพทย์ชำนาญงาน
3	โรงเรียนบ้านหนองเม็ก (สถาพรประชานุเคราะห์)	ผู้อำนวยการ
4	สำนักงานพลังงานจังหวัดนครราชสีมา	วิศวกร
5	กองการประปาเทศบาลเมืองบัวใหญ่	รักษาการผู้อำนวยการกองการประปา
6	วิทยาลัยเทคนิคบัวใหญ่	พนักงานราชการครู
7	องค์การบริหารส่วนตำบลด่านช้าง	ไม่ระบุ
8	องค์การบริหารส่วนตำบลหนองแ้งใหญ่	ปลัด
9	โรงเรียนบ้านหนองแ้งใหญ่	ครู
10	โรงเรียนบัวใหญ่	ไม่ระบุ
11	องค์การบริหารส่วนตำบลบัวใหญ่	นักจัดการงานทั่วไป
12	องค์การบริหารส่วนตำบลห้วยยาง	หัวหน้าฝ่ายแผนงานและงบประมาณ
13	โรงเรียนบ้านโนนมะเฟือง	ครู
14	สำนักงานโยธาธิการและผังเมืองจังหวัดนครราชสีมา	นักผังเมืองชำนาญการ
15	โรงพยาบาลส่งเสริมสุขภาพตำบลโคกสะอาด	พยาบาลวิชาชีพ
16	โรงเรียนบ้านดอนหันโนนเพ็ด	ครู
17	โรงพยาบาลส่งเสริมสุขภาพตำบลดงบัง	นักวิชาการสาธารณสุข
18	เทศบาลตำบลหนองบัวสะอาด	นักวิชาการ
19	โรงพยาบาลส่งเสริมสุขภาพตำบลหนองแ้งใหญ่	ผู้อำนวยการ

## ตารางที่ 2 แสดงจำนวนตัวอย่างของกลุ่มหน่วยงานราชการ

ลำดับ	ชื่อหน่วยงาน	ตำแหน่ง
20	โรงพยาบาลส่งเสริมสุขภาพตำบลคูขาด	ผู้อำนวยการ
21	โรงเรียนวัดประชานิมิตร	ไม่ระบุ
22	โรงเรียนเทศบาล ๑ (บ้านบัวใหญ่)	ผู้อำนวยการ
23	สำนักงานทรัพยากรธรรมชาติและสิ่งแวดล้อมจังหวัดนครราชสีมา	ผู้อำนวยการ
24	เทศบาลเมืองบัวใหญ่	ผู้ช่วยเจ้าพนักงานจัดเก็บรายได้
25	วัดประชานิมิตร	พระลูกวัด
26	วัดบ้านหันเก่า	เจ้าอาวาส
27	วัดบ้านหนองเม็ก	เจ้าอาวาส
28	วัดป่าประชานิคม	พระลูกวัด
29	วัดบ้านดอนหัวโนนเพ็ด	พระลูกวัด
30	วัดป่าช่างโคโนสมบูรณ์	เจ้าอาวาส
31	วัดบ้านโนนทอง	รองเจ้าอาวาส
32	วัดด่านช้าง	รองเจ้าอาวาส
33	วัดบ้านหนองแวง	พระลูกวัด
34	วัดป่าบ้านน้ำอ้อม	พระลูกวัด
35	วัดบ้านโนนมะเฟือง	รองเจ้าอาวาส
36	ศูนย์บริการสาธารณสุข 1 เทศบาลเมืองบัวใหญ่	เจ้าหน้าที่สาธารณสุข

ที่มา : รวบรวมโดยบริษัท เอแอลเอส แลบบอราทอรี กรุ๊ป (ประเทศไทย) จำกัด, 2568

### 1) ข้อมูลทั่วไป

ผู้ให้สัมภาษณ์เป็นเพศชาย ร้อยละ 55.6 และเป็นเพศหญิง ร้อยละ 44.4 โดยผู้ให้สัมภาษณ์ส่วนใหญ่มีอายุอยู่ระหว่าง 41-50 ปี ร้อยละ 33.3 รองลงมาระหว่าง 51-60 ปี ร้อยละ 27.8 เมื่อสอบถามถึงระดับการศึกษาสูงสุด พบว่า ผู้ให้สัมภาษณ์ส่วนใหญ่มีระดับการศึกษาในระดับปริญญาตรี ร้อยละ 41.6 รองลงมาระดับสูงกว่าปริญญาตรี ร้อยละ 27.8 ซึ่งผู้ให้สัมภาษณ์ส่วนใหญ่ดำรงตำแหน่งเป็นผู้อำนวยการ และพระลูกวัด ร้อยละ 13.8 สัดส่วนที่เท่ากัน รองลงมาเป็นครู เจ้าอาวาส รองเจ้าอาวาส และไม่ระบุ ร้อยละ 8.3 สัดส่วนที่เท่ากัน โดยผู้ให้สัมภาษณ์ส่วนใหญ่มีระยะเวลาในการดำรงตำแหน่ง ระหว่าง 1-5 ปี ร้อยละ 41.7 รองลงมามากกว่า 20 ปีขึ้นไป ร้อยละ 19.3 เมื่อสอบถามถึงจำนวนบุคลากรเฉลี่ยในหน่วยงาน พบว่า ส่วนใหญ่ระบุว่ามีบุคลากรในหน่วยงาน น้อยกว่า 10 คน ร้อยละ 44.4 รองลงมาไม่ระบุ ร้อยละ 25.0 และระหว่าง 31-40 คน ร้อยละ 11.2

เมื่อสอบถามถึงภูมิลำเนาเดิมของผู้ให้สัมภาษณ์ส่วนใหญ่ ระบุว่า อยู่ที่นี้ตั้งแต่เกิด ร้อยละ 69.4 รองลงมาย้ายมาจากที่อื่น ร้อยละ 30.6 ซึ่งย้ายมาจากจังหวัดในภาคตะวันออกเฉียงเหนือ โดยมีระยะเวลาที่ย้ายมาอาศัยอยู่ในพื้นที่ระหว่าง 1-5 ปี ร้อยละ 38.5 รองลงมาระหว่าง 6 -10 ปี ร้อยละ 23.1

## 2) ข้อมูลด้านสภาพแวดล้อมในปัจจุบันของหน่วยงาน/ชุมชน/พื้นที่รับผิดชอบในพื้นที่

ผลจากการสัมภาษณ์ถึงด้านสภาพแวดล้อมในปัจจุบันของหน่วยงาน/ชุมชน/พื้นที่รับผิดชอบในพื้นที่พบว่า ผู้ให้สัมภาษณ์ส่วนใหญ่ระบุว่าในระยะ 1 ปีที่ผ่านมาสภาพแวดล้อมในปัจจุบันของหน่วยงาน/ชุมชน/พื้นที่รับผิดชอบในพื้นที่ไม่มีการเปลี่ยนแปลง ร้อยละ 58.3 รองลงมาสภาพแวดล้อมมีการเปลี่ยนแปลงเล็กน้อย ร้อยละ 30.6 และมีการเปลี่ยนแปลงปานกลาง ร้อยละ 8.3 ตามลำดับ โดยระบุถึงการเปลี่ยนแปลง คือ มีฝุ่นมากขึ้น ร้อยละ 33.4 รองลงมาชุมชนเจริญขึ้น ร้อยละ 22.2 และการพัฒนาจากหน่วยงานที่เกี่ยวข้อง เกิดจากพฤติกรรมกรรมการบริโภค ความเจริญทางด้านวัตถุ และมีการก่อสร้างเพิ่มขึ้น ร้อยละ 11.1 สัดส่วนที่เท่ากัน

### ผลกระทบด้านสิ่งแวดล้อม

สำหรับปัญหาสิ่งแวดล้อม และความเดือดร้อนรำคาญจากมลภาวะต่างๆ ในชุมชนที่ได้รับในปัจจุบัน ดังแสดงในตารางที่ 3 โดยสามารถสรุปปัญหา ดังนี้

- **อันดับ 1 ฝุ่นละออง** พบว่า มีปัญหามากที่สุด ร้อยละ 38.9 ซึ่งมีระดับของผลกระทบที่ได้รับส่วนใหญ่อยู่ในระดับปานกลาง ร้อยละ 78.6 โดยสาเหตุของผลกระทบส่วนใหญ่ระบุว่าเกิดจากโรงงาน ร้อยละ 40.0
- **อันดับ 2 ควัน/เขม่า** พบว่า มีปัญหา ร้อยละ 30.6 ซึ่งมีระดับของผลกระทบที่ได้รับอยู่ในระดับปานกลาง ร้อยละ 54.5 โดยสาเหตุของผลกระทบส่วนใหญ่ระบุว่าเกิดจากคนในชุมชน ร้อยละ 50.0
- **อันดับ 3 เสียงดัง ขยะมูลฝอยตกค้าง น้ำท่วมขังและการจราจร/อุบัติเหตุ** พบว่า มีปัญหา ร้อยละ 25.0 สัดส่วนที่เท่ากัน **เสียงดัง** ซึ่งมีระดับของผลกระทบที่ได้รับอยู่ในระดับปานกลาง ร้อยละ 66.7 โดยสาเหตุของผลกระทบส่วนใหญ่ระบุว่าเกิดจากการจราจร ร้อยละ 41.7 **ขยะมูลฝอยตกค้าง** ซึ่งมีระดับของผลกระทบที่ได้รับอยู่ในระดับปานกลาง ร้อยละ 66.7 โดยสาเหตุของผลกระทบส่วนใหญ่ระบุว่าเกิดจากคนในชุมชน และการจราจร ร้อยละ 41.7 สัดส่วนที่เท่ากัน **น้ำท่วมขัง** ซึ่งมีระดับของผลกระทบที่ได้รับอยู่ในระดับปานกลาง ร้อยละ 55.6 โดยสาเหตุของผลกระทบส่วนใหญ่ระบุว่าเกิดจากระบบการระบายน้ำ และปริมาณน้ำฝน ร้อยละ 40.0 สัดส่วนที่เท่ากัน **การจราจร/อุบัติเหตุ** ซึ่งมีระดับของผลกระทบที่ได้รับอยู่ในระดับปานกลาง ร้อยละ 55.6 โดยสาเหตุของผลกระทบส่วนใหญ่ระบุว่าเกิดจาก การจราจร ร้อยละ 63.6

**ตารางที่ 3** ความคิดเห็นของหน่วยงานราชการต่อปัญหาสิ่งแวดล้อม และความเดือดร้อนรำคาญจากมลภาวะต่างๆ ในชุมชนที่ได้รับในปัจจุบัน

ผลกระทบ	ไม่มี (ร้อยละ)	มี (ร้อยละ)	ระดับผลกระทบ (ร้อยละ)			สาเหตุของผลกระทบ
			น้อย	ปานกลาง	มาก	
1. ฝุ่นละออง*	61.1	38.9	21.4	78.6	0.0	- โรงงาน (40.0%) - คนในชุมชน (30.0%) - การจราจร (25.0%) - อากาศ (5.0%)
2. เสียงดัง***	75.0	25.0	33.3	66.7	0.0	- การจราจร (41.7%) - คนในชุมชน (41.7%) - โรงงาน (16.6%)

**ตารางที่ 3** ความคิดเห็นของหน่วยงานราชการต่อปัญหาสิ่งแวดล้อม และความเดือดร้อนรำคาญจากมลภาวะต่างๆ  
ในชุมชนที่ได้รับในปัจจุบัน (ต่อ)

ผลกระทบ	ไม่มี (ร้อยละ)	มี (ร้อยละ)	ระดับผลกระทบ (ร้อยละ)			สาเหตุของผลกระทบ
			น้อย	ปานกลาง	มาก	
3. ครว็น/เขม่า**	69.4	30.6	45.5	54.5	0.0	- คนในชุมชน (50.0%) - การจราจร (25.0%) - โรงงาน (25.0%)
4. ถนนชำรุด/ การคมนาคมไม่สะดวก	83.3	16.7	0.0	100.0	0.0	- การจราจร (57.1%) - คนในชุมชน (42.9%)
5. ขยะมูลฝอยตกค้าง***	75.0	25.0	0.0	100.0	0.0	- คนในชุมชน (80.0%) - โรงงาน (20.0%)
6. น้ำท่วมขัง***	75.0	25.0	44.4	55.6	0.0	- ระบบการระบายน้ำ (40.0%) - ปริมาณน้ำฝน (40.0%) - คนในชุมชน (13.3%) - โรงงาน (6.7%)
7. การจราจร/อุบัติเหตุ***	75.0	25.0	44.4	55.6	0.0	- การจราจร (63.6%) - คนในชุมชน (36.4%)
8. น้ำเสีย	83.3	16.7	33.3	66.7	0.0	- ระบบการระบายน้ำ (27.3%) - คนในชุมชน (27.3%) - โรงงาน (27.3%) - ปริมาณน้ำฝน (18.1%)
9. กลิ่นเหม็น	77.8	22.2	50.0	50.0	0.0	- คนในชุมชน (54.5%) - โรงงาน (18.2%) - ระบบการระบายน้ำ (18.2%) - การจราจร (9.1%)
10. ดินเสื่อมคุณภาพ	80.6	19.4	28.6	71.4	0.0	- คนในชุมชน (33.3%) - ปริมาณน้ำฝน (33.3%) - ระบบการระบายน้ำ (11.1%) - สารเคมี (11.1%) - โรงงาน (11.1%)

หมายเหตุ : \*, \*\*, \*\*\* หมายถึง ลำดับความคิดเห็นของผู้ให้สัมภาษณ์ใน 3 อันดับแรก

ที่มา : รวบรวมโดยบริษัท เอแอลเอส แลบบอราทอรี กรุ๊ป (ประเทศไทย) จำกัด, 2568

### 3) การรับทราบข้อมูล/ข่าวสาร และการมีส่วนร่วมกิจกรรมโครงการโรงไฟฟ้าชีวมวล ขนาด 55 เมกะวัตต์ ของ บริษัท บัวใหญ่ ไบโอ เพาเวอร์ จำกัด

ความคิดเห็นเกี่ยวกับโครงการโรงไฟฟ้าชีวมวล ขนาด 55 เมกะวัตต์ ของ บริษัท บัวใหญ่ ไบโอ เพาเวอร์ จำกัด พบว่า ผู้ให้สัมภาษณ์ส่วนใหญ่ระบุว่าทราบ/รู้จักโครงการ ร้อยละ 77.8 รองลงมาไม่ทราบ/ไม่รู้จัก ร้อยละ 22.2 โดยผู้ให้สัมภาษณ์ที่ระบุว่าทราบ/รู้จักโครงการนั้น โดย 3 อันดับแรก ทราบข้อมูลจากแหล่งต่างๆ คือ จากเทศบาล/อบต./หน่วยงานราชการต่างๆ ร้อยละ 37.5 รองลงมาจากผู้นำชุมชน ร้อยละ 25.0 และทราบจากเจ้าหน้าที่ของทางโครงการฯ ร้อยละ 16.7 ตามลำดับ โดยมีรายละเอียดดังรูปที่ 7

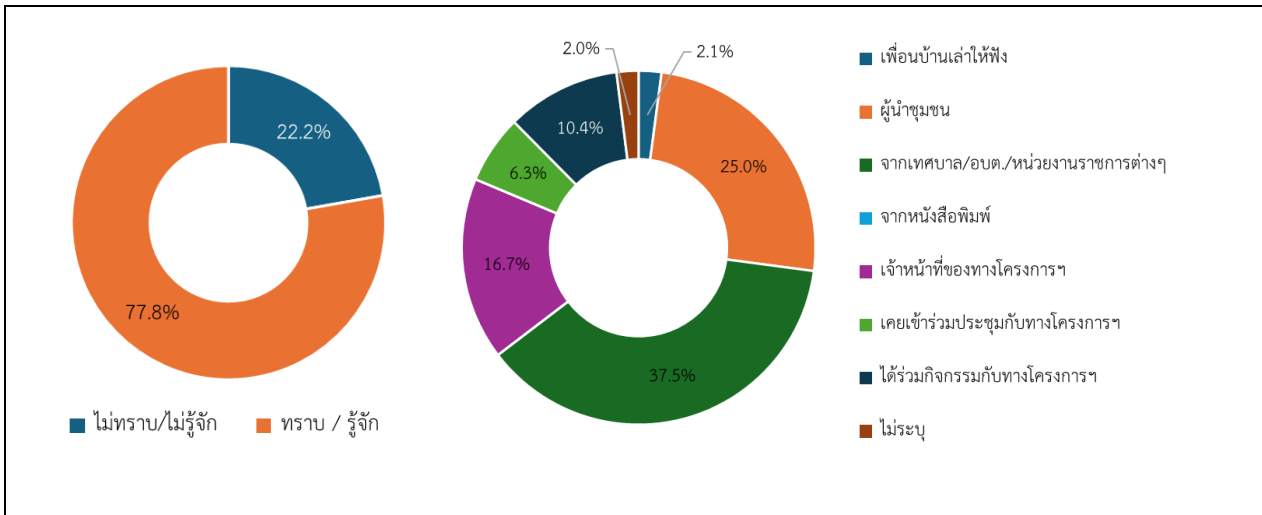

รูปที่ 7 ความคิดเห็นของหน่วยงานราชการที่มีต่อการรับทราบข้อมูลของโครงการ

สำหรับข้อมูลการประชาสัมพันธ์ข่าวสารของโครงการโรงไฟฟ้าชีวมวล ขนาด 55 เมกะวัตต์ ของ บริษัท บัวใหญ่ ไบโอ เพาเวอร์ จำกัด พบว่า ผู้ให้สัมภาษณ์ส่วนใหญ่ต้องการรับทราบข้อมูล/ข่าวสารเกี่ยวกับโครงการ ร้อยละ 53.6 รองลงมาไม่ต้องการทราบ ร้อยละ 46.4 ทั้งนี้ข้อมูล que ผู้ให้สัมภาษณ์ต้องการให้มีการประชาสัมพันธ์เพิ่มเติม 3 อันดับแรก คือ ต้องการทราบมาตรการป้องกัน และลดผลกระทบ และการมีส่วนร่วมของ บริษัทฯ กับชุมชน ร้อยละ 16.7 สัดส่วนที่เท่ากัน รองลงมาต้องการทราบผลกระทบด้านสุขภาพ ร้อยละ 15.3 และ ต้องการทราบกิจกรรม/ขั้นตอนการผลิต ร้อยละ 13.8 ตามลำดับ โดยมีรายละเอียดดังรูปที่ 8

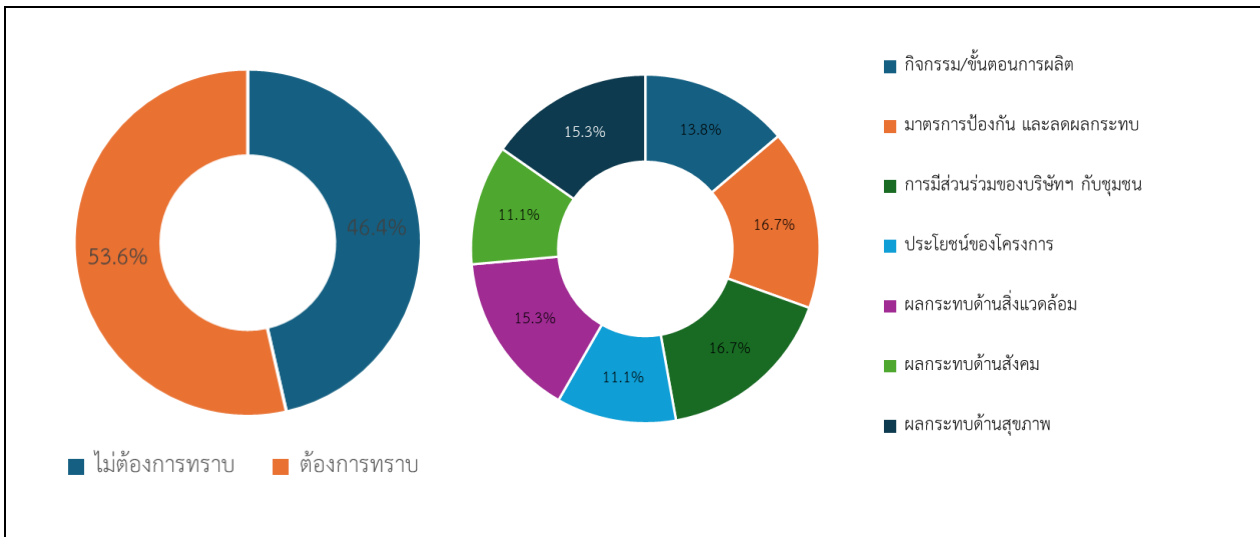

**รูปที่ 8** ความคิดเห็นของหน่วยงานราชการที่มีต่อการประชาสัมพันธ์ข่าวสารของโครงการ

เมื่อสอบถามถึงการรับรู้ /รับทราบถึงกิจกรรมที่ทางโครงการโรงไฟฟ้าชีวมวล ขนาด 55 เมกะวัตต์ ของบริษัท บัวใหญ่ ไบโอ เพาเวอร์ จำกัด จัดขึ้น พบว่า ผู้ให้สัมภาษณ์ส่วนใหญ่ไม่สามารถระบุได้ ร้อยละ 75.0 รองลงมาสามารถระบุได้ ร้อยละ 25.0 โดยกิจกรรมที่สามารถระบุได้ คือ งานบุญประเพณี ร้อยละ 42.8 รองลงมา ซ้อมแผนอัคคีภัย กิจกรรมเข้าร่วมประชุม มอบเสื้อกีฬา และกิจกรรมวันเด็ก ร้อยละ 14.3 สัดส่วนที่เท่ากัน

เมื่อสอบถามถึงการเคยเข้าร่วมกิจกรรมกับทางโครงการโรงไฟฟ้าชีวมวล ขนาด 55 เมกะวัตต์ ของบริษัท บัวใหญ่ ไบโอ เพาเวอร์ จำกัด พบว่า ผู้ให้สัมภาษณ์ส่วนใหญ่ไม่เคยเข้าร่วมกิจกรรม ร้อยละ 75.0 เนื่องจากไม่ระบุ ร้อยละ 52.3 รองลงมาไม่ทราบข้อมูล ร้อยละ 23.8 ส่วนผู้ให้สัมภาษณ์ที่ระบุว่าเคยเข้าร่วมกิจกรรม ร้อยละ 25.0 เนื่องจาก ได้รับเชิญ ร้อยละ 45.5 รองลงมาเป็นคนกรรมการ ซ้อมแผนอัคคีภัย ทางบริษัทามอบอุปกรณ์กีฬา บริษัทบริจาคทุนการศึกษา และเข้าร่วมประชุม ร้อยละ 12.5 สัดส่วนที่เท่ากัน โดยมีรายละเอียดดังรูปที่ 9

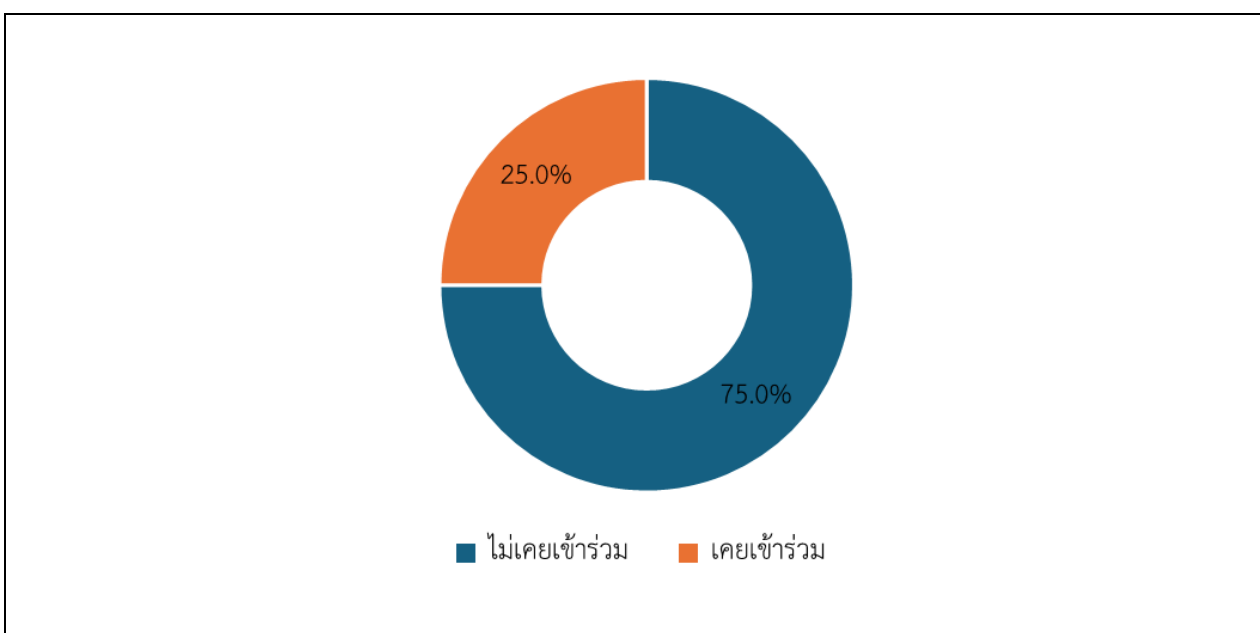

**รูปที่ 9** ความคิดเห็นของหน่วยงานราชการที่มีต่อการเข้าร่วมกิจกรรมกับโครงการ

เมื่อสอบถามถึงการรู้จักกิจกรรมที่ทางโครงการโรงไฟฟ้าชีวมวล ขนาด 55 เมกะวัตต์ ของบริษัท บัวใหญ่ ไบโอ เพาเวอร์ จำกัด จัดขึ้น ซึ่งมีรายละเอียดดังตารางที่ 4 โดยสามารถสรุปได้ดังนี้

- **กิจกรรมร่วมประชุม** พบว่า ผู้ให้สัมภาษณ์ส่วนใหญ่ไม่รู้จักกิจกรรม ร้อยละ 67.9 รองลงมา รู้จักกิจกรรม ร้อยละ 32.1 ซึ่งผู้ให้สัมภาษณ์ทั้งหมดต้องการให้ดำเนินการต่อเนื่อง
- **กิจกรรมศึกษาดูงาน** พบว่า ผู้ให้สัมภาษณ์ส่วนใหญ่ไม่รู้จักกิจกรรม ร้อยละ 89.3 รองลงมา รู้จักกิจกรรม ร้อยละ 10.7 ซึ่งผู้ให้สัมภาษณ์ทั้งหมดต้องการให้ดำเนินการต่อเนื่อง
- **กิจกรรมอบรมให้ความรู้** พบว่า ผู้ให้สัมภาษณ์ส่วนใหญ่ไม่รู้จักกิจกรรม ร้อยละ 85.7 รองลงมา รู้จักกิจกรรม ร้อยละ 14.3 ซึ่งผู้ให้สัมภาษณ์ทั้งหมดต้องการให้ดำเนินการต่อเนื่อง
- **กิจกรรมให้ทุนการศึกษานักเรียน** พบว่า ผู้ให้สัมภาษณ์ส่วนใหญ่ไม่รู้จักกิจกรรม ร้อยละ 85.7 รองลงมา รู้จักกิจกรรม ร้อยละ 14.3 ซึ่งผู้ให้สัมภาษณ์ทั้งหมดต้องการให้ดำเนินการต่อเนื่อง
- **กิจกรรมวันเด็ก** พบว่า ผู้ให้สัมภาษณ์ส่วนใหญ่ไม่รู้จักกิจกรรม ร้อยละ 71.4 รองลงมา รู้จักกิจกรรม ร้อยละ 28.6 ซึ่งผู้ให้สัมภาษณ์ทั้งหมดต้องการให้ดำเนินการต่อเนื่อง
- **สนับสนุนกิจกรรมในชุมชน** พบว่า ผู้ให้สัมภาษณ์ส่วนใหญ่ไม่รู้จักกิจกรรม ร้อยละ 75.0 รองลงมา รู้จักกิจกรรม ร้อยละ 25.0 ซึ่งผู้ให้สัมภาษณ์ทั้งหมดต้องการให้ดำเนินการต่อเนื่อง
- **กิจกรรมด้านสิ่งแวดล้อม** พบว่า ผู้ให้สัมภาษณ์ส่วนใหญ่ไม่รู้จักกิจกรรม ร้อยละ 71.4 รองลงมา รู้จักกิจกรรม ร้อยละ 28.6 ซึ่งผู้ให้สัมภาษณ์ทั้งหมดต้องการให้ดำเนินการต่อเนื่อง
- **กิจกรรมชุมชนสัมพันธ์** พบว่า ผู้ให้สัมภาษณ์ส่วนใหญ่ไม่รู้จักกิจกรรม ร้อยละ 92.9 รองลงมา รู้จักกิจกรรม ร้อยละ 7.1 ซึ่งผู้ให้สัมภาษณ์ทั้งหมดต้องการให้ดำเนินการต่อเนื่อง
- **กิจกรรมตรวจสอบสุขภาพ** พบว่า ผู้ให้สัมภาษณ์ส่วนใหญ่ไม่รู้จักกิจกรรม ร้อยละ 82.1 รองลงมา รู้จักกิจกรรม ร้อยละ 17.9 ซึ่งผู้ให้สัมภาษณ์ทั้งหมดต้องการให้ดำเนินการต่อเนื่อง

**ตารางที่ 4** ความคิดเห็นของหน่วยงานราชการต่อการรู้จักกิจกรรมที่โครงการโรงไฟฟ้าชีวมวล ขนาด 55 เมกะวัตต์ ของบริษัท บัวใหญ่ ไบโอ เพาเวอร์ จำกัด จัดขึ้น

กิจกรรมที่โครงการ จัดขึ้น	การรู้จัก		ความต้องการให้ดำเนินการต่อเนื่อง	
	ไม่รู้จัก	รู้จัก	ไม่ต้องการ	ต้องการ
1. กิจกรรมร่วมประชุม	67.9	32.1	0.0	100.0
2. กิจกรรมศึกษาดูงาน	89.3	10.7	0.0	100.0
3. กิจกรรมอบรมให้ความรู้	85.7	14.3	0.0	100.0
4. กิจกรรมให้ทุนการศึกษานักเรียน	85.7	14.3	0.0	100.0
5. กิจกรรมวันเด็ก	71.4	28.6	0.0	100.0
6. สนับสนุนกิจกรรมในชุมชน	75.0	25.0	0.0	100.0
7. กิจกรรมด้านสิ่งแวดล้อม	71.4	28.6	0.0	100.0
8. กิจกรรมชุมชนสัมพันธ์	92.9	7.1	0.0	100.0
9. กิจกรรมตรวจสอบสุขภาพ	82.1	17.9	0.0	100.0

ที่มา : รวบรวมโดยบริษัท เอแอลเอส แลบบอราทอรี กรุ๊ป (ประเทศไทย) จำกัด, 2568

ผู้ให้สัมภาษณ์ส่วนใหญ่ระบุว่าหากทางโครงการโรงไฟฟ้าชีวมวล ขนาด 55 เมกะวัตต์ ของบริษัท บัวใหญ่ ไบโอ เพาเวอร์ จำกัด จัดกิจกรรมที่เป็นประโยชน์ต่อชุมชนและสิ่งแวดล้อมร่วมกับชุมชน โดยผู้ให้สัมภาษณ์ทั้งหมดยินดีเข้าร่วมกิจกรรม สำหรับความต้องการในการให้ทางโครงการโรงไฟฟ้าชีวมวล ขนาด 55 เมกะวัตต์ ของบริษัท บัวใหญ่ ไบโอ เพาเวอร์ จำกัด สนับสนุน/ส่งเสริมกิจกรรม พบว่า ผู้ให้สัมภาษณ์ทั้งหมดต้องการให้ทางโครงการส่งเสริมกิจกรรม ซึ่งส่วนใหญ่มีความต้องการโดย 3 อันดับแรก คือ สนับสนุนด้านศาสนา และวัฒนธรรม เช่น ทำนุบำรุงศาสนา ทอดผ้าป่า ร่วมกิจกรรมตามประเพณี ร้อยละ 16.6 รองลงมาสนับสนุนด้านการศึกษา เช่นทุนการศึกษา พัฒนาโรงเรียน มอบอุปกรณ์การศึกษา สนับสนุนด้านสุขภาพอนามัยของชุมชน เช่น รพ.สต. ศูนย์สุขภาพชุมชน ร้อยละ 15.7 สัดส่วนที่เท่ากัน และต้องการให้สนับสนุนด้านคุณภาพชีวิต เช่น สนับสนุนอาชีพชุมชน รับแรงงานท้องถิ่น ร้อยละ 15.0 ตามลำดับ โดยมีรายละเอียดดังรูปที่ 10

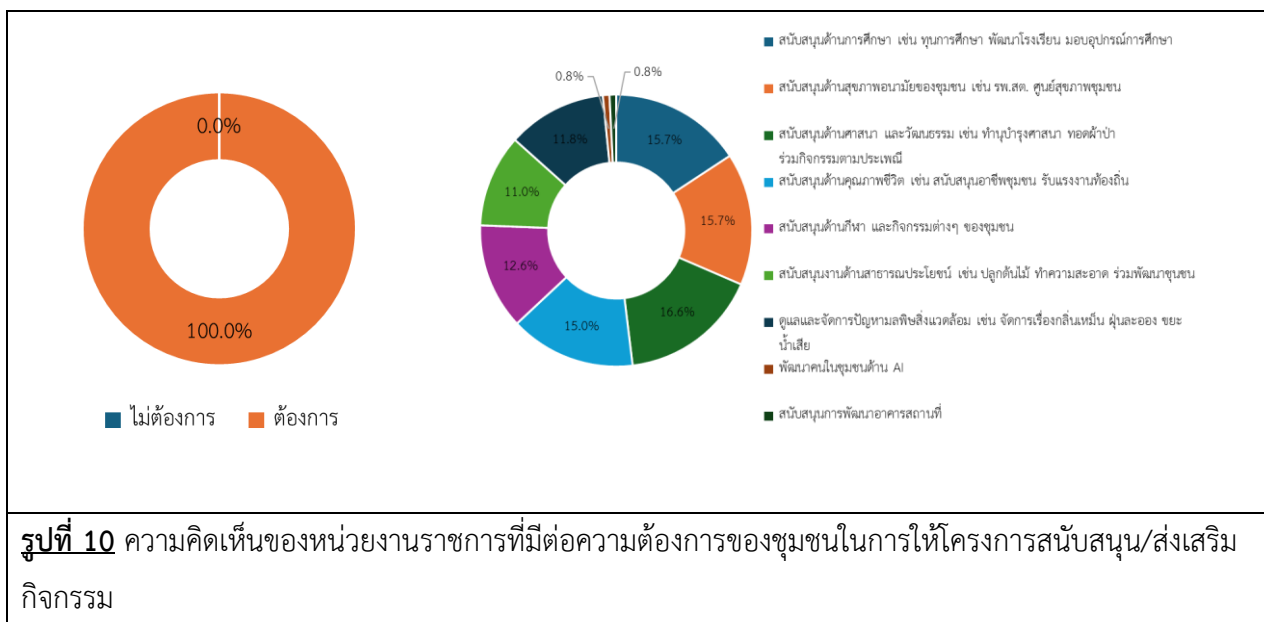

#### 4) ผลกระทบและทัศนคติต่อการดำเนินงานของโครงการโรงไฟฟ้าชีวมวล ขนาด 55 เมกะวัตต์ ของบริษัท บัวใหญ่ ไบโอ เพาเวอร์ จำกัด

##### ผลกระทบด้านสิ่งแวดล้อม

สำหรับผลกระทบด้านสิ่งแวดล้อมจากการดำเนินงานของโครงการ พบว่าผู้นำชุมชนส่วนใหญ่ระบุว่า ไม่มีผลกระทบด้านสิ่งแวดล้อมในชุมชนจากการดำเนินงานของโครงการ ดังแสดงในตารางที่ 5 และรูปที่ 11 สามารถสรุปได้ดังนี้

- **อันดับ 1** ส่งผลกระทบด้านฝุ่นละอองต่อชุมชน พบว่า เป็นผลกระทบที่ผู้ให้สัมภาษณ์ได้รับผลกระทบมากที่สุด ร้อยละ 28.6 ซึ่งมีระดับของผลกระทบส่วนใหญ่อยู่ในระดับน้อย ร้อยละ 62.5
- **อันดับ 2** ได้รับผลกระทบจากเขม่า/ควันจากกิจกรรมของโครงการ พบว่า เป็นผลกระทบที่ได้รับรองลงมา ร้อยละ 25.0 ซึ่งมีระดับของผลกระทบส่วนใหญ่อยู่ในระดับน้อย ร้อยละ 71.4
- **อันดับ 3** ส่งผลกระทบด้านเสียงดังจากการดำเนินการของโครงการ พบว่า เป็นผลกระทบที่ได้รับ ร้อยละ 14.3 ซึ่งมีระดับของผลกระทบส่วนใหญ่อยู่ในระดับน้อย และระดับปานกลาง ร้อยละ 50.0 สัดส่วนที่เท่ากัน



**ตารางที่ 5** ความคิดเห็นของหน่วยงานราชการที่มีต่อผลกระทบและทัศนคติต่อการดำเนินงานของโครงการ

ผลกระทบจากการดำเนินงานของโครงการ	ไม่มี (ร้อยละ)	มี (ร้อยละ)	ระดับผลกระทบ (ร้อยละ)		
			น้อย	ปานกลาง	มาก
1. ส่งผลกระทบด้านฝุ่นละอองต่อชุมชน*	71.4	28.6	62.5	37.5	0.0
2. ส่งผลกระทบด้านเสียงดังจากการดำเนินการของโครงการ***	85.7	14.3	50.0	50.0	0.0
3. ได้รับผลกระทบจากน้ำเสียของโครงการ	89.3	10.7	66.7	33.3	0.0
4. ได้รับผลกระทบจากของเสียจากกิจกรรมของโครงการ	89.3	10.7	33.3	66.7	0.0
5. ได้รับผลกระทบจากเขม่า/ควันจากกิจกรรมของโครงการ**	75.0	25.0	71.4	14.3	14.3
6. ทำให้สารเคมีรั่วไหลออกสู่ชุมชน	96.4	3.6	100.0	0.0	0.0

หมายเหตุ : \*, \*\*, \*\*\* หมายถึง ลำดับความคิดเห็นของผู้ให้สัมภาษณ์ใน 3 อันดับแรก

ที่มา : รวบรวมโดยบริษัท เอแอลเอส แลบบอราทอรี กรุ๊ป (ประเทศไทย) จำกัด, 2568

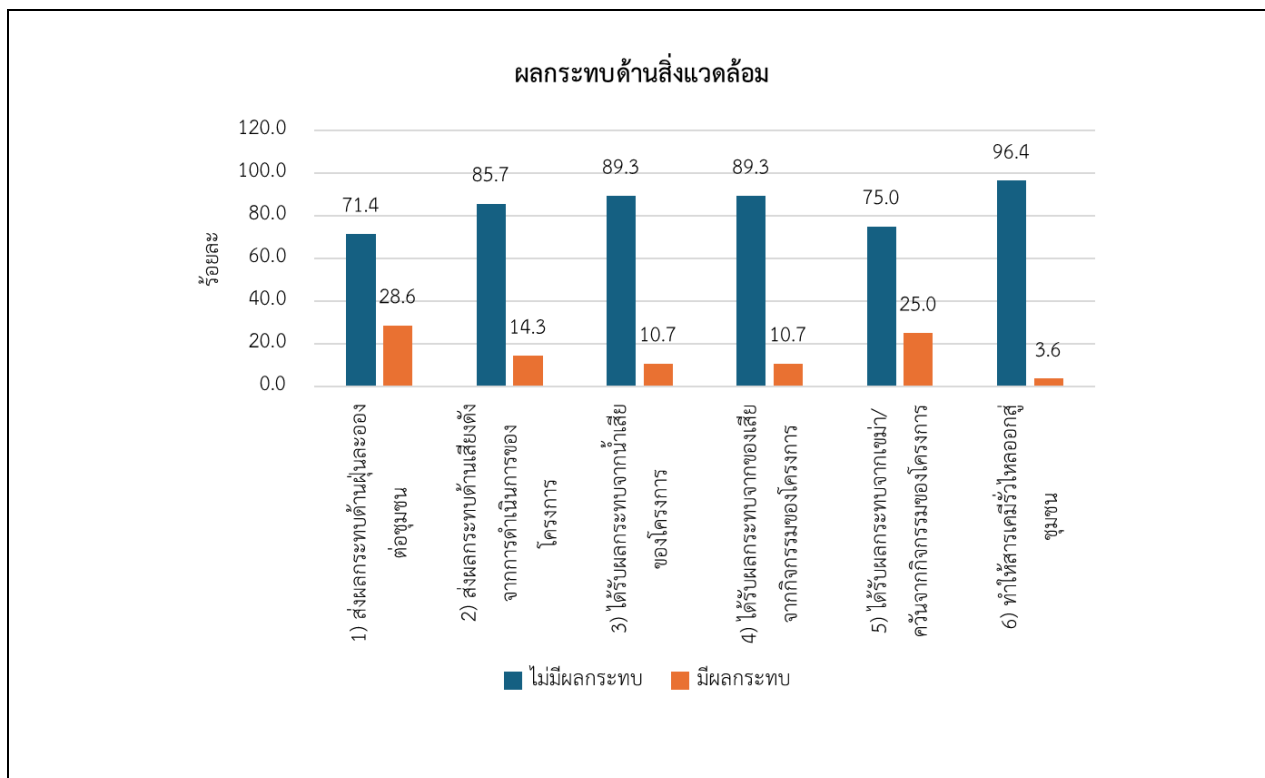

**รูปที่ 11** ความคิดเห็นของหน่วยงานราชการที่มีต่อผลกระทบด้านสิ่งแวดล้อม

**ผลกระทบด้านสุขภาพอนามัย**

สำหรับผลกระทบด้านสุขภาพอนามัยจากการดำเนินงานของโครงการ ผู้นำชุมชนส่วนใหญ่ระบุว่าไม่มีผลกระทบด้านสุขภาพอนามัยในชุมชนจากการดำเนินงานของโครงการ มีเพียงเล็กน้อยที่ระบุว่าได้รับผลกระทบด้านสุขภาพอนามัยในชุมชนจากการดำเนินงานของโครงการ ดังแสดงใน**ตารางที่ 6** และ**รูปที่ 12** สามารถสรุปได้ดังนี้

- **อันดับ 1 ส่งผลให้เกิดโรคระบบทางเดินหายใจ** พบว่า เป็นผลกระทบที่ผู้ให้สัมภาษณ์ได้รับผลกระทบ มากที่สุด ร้อยละ 25.0 ซึ่งมีระดับของผลกระทบส่วนใหญ่อยู่ในระดับน้อย ร้อยละ 57.1
- **อันดับ 2 ส่งผลให้เกิดโรคเกี่ยวกับผิวหนัง ผด ผื่น คัน** พบว่า เป็นผลกระทบที่ได้รับรองลงมา ร้อยละ 14.3 ซึ่งมีระดับของผลกระทบทั้งหมดอยู่ในระดับน้อย
- **อันดับ 3 เกิดความเครียด วิตกกังวล จากการดำเนินโครงการ** พบว่า เป็นผลกระทบที่ได้รับ ร้อยละ 7.1 ซึ่งมีระดับของผลกระทบส่วนใหญ่อยู่ในระดับน้อย และระดับปานกลาง ร้อยละ 50.0 สัดส่วนที่เท่ากัน

**ตารางที่ 6** ความคิดเห็นของหน่วยงานราชการมีต่อผลกระทบและทัศนคติต่อการดำเนินงานของโครงการ

ผลกระทบจากการดำเนินงานของโครงการ	ไม่มี (ร้อยละ)	มี (ร้อยละ)	ระดับผลกระทบ (ร้อยละ)		
			น้อย	ปานกลาง	มาก
1. ส่งผลให้เกิดโรคระบบทางเดินหายใจ*	75.0	25.0	57.1	42.9	0.0
2. ส่งผลให้เกิดโรคเกี่ยวกับผิวหนัง ผด ผื่น คัน**	85.7	14.3	100.0	0.0	0.0
3. ทำให้เกิดอาการเจ็บป่วยด้วยสาเหตุอื่นเนื่องมาจากมลพิษจากโครงการ	96.4	3.6	100.0	0.0	0.0
4. เกิดความเครียด วิตกกังวล จากการดำเนินโครงการ***	92.9	7.1	50.0	50.0	0.0

หมายเหตุ: \*, \*\*, \*\*\* หมายถึง ลำดับความคิดเห็นของผู้ให้สัมภาษณ์ใน 3 อันดับแรก

ที่มา : รวบรวมโดยบริษัท เอแอลเอส แลบบอราทอรี กรุ๊ป (ประเทศไทย) จำกัด, 2568

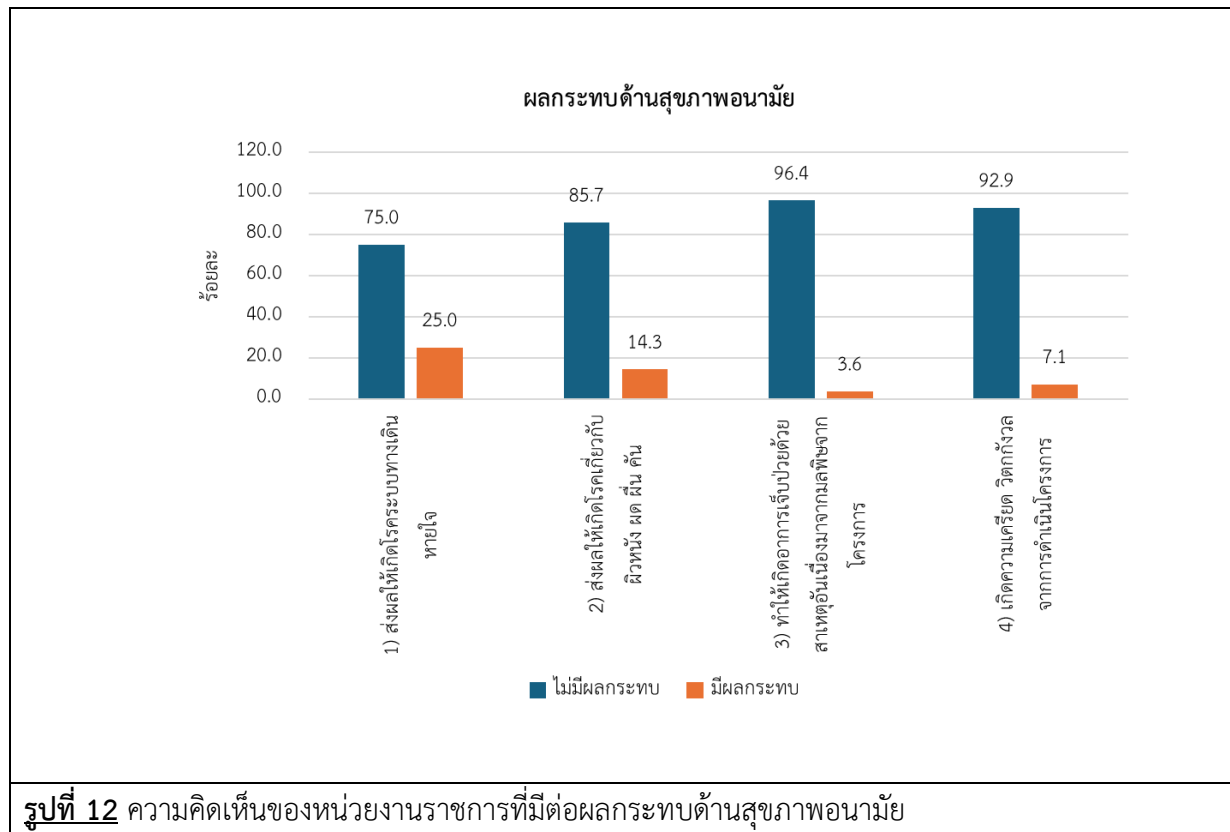

4.1) การดำเนินงานของโครงการมีผลประโยชน์หรือผลดีด้านเศรษฐกิจ-สังคมของชุมชน ซึ่งมีรายละเอียดดังตารางที่ 7 และรูปที่ 13 โดยสามารถสรุปได้ดังนี้

- มีการพัฒนาระบบสาธารณูปโภคของชุมชนดีขึ้น เช่น ถนน ไฟฟ้า ประปา พบว่า ผู้ให้สัมภาษณ์ส่วนใหญ่ระบุว่า มีผลประโยชน์ ร้อยละ 78.6 โดยมีระดับผลประโยชน์ที่ได้รับส่วนใหญ่อยู่ในระดับปานกลาง ร้อยละ 50.0

- เศรษฐกิจของชุมชนดีขึ้น พบว่า ผู้ให้สัมภาษณ์ส่วนใหญ่ระบุว่า มีผลประโยชน์ ร้อยละ 85.7 โดยมีระดับผลประโยชน์ที่ได้รับส่วนใหญ่อยู่ในระดับปานกลาง ร้อยละ 58.4

- สร้างงานให้กับประชาชนในชุมชน พบว่า ผู้ให้สัมภาษณ์ส่วนใหญ่ระบุว่า มีผลประโยชน์ ร้อยละ 89.3 โดยมีระดับผลประโยชน์ที่ได้รับส่วนใหญ่อยู่ในระดับปานกลาง ร้อยละ 52.0

- ทำให้การค้าขายของร้านค้าปลีกและธุรกิจบริการต่างๆ ดีขึ้น พบว่า ผู้ให้สัมภาษณ์ส่วนใหญ่ระบุว่า มีผลประโยชน์ ร้อยละ 85.7 โดยมีระดับผลประโยชน์ที่ได้รับส่วนใหญ่อยู่ในระดับปานกลาง ร้อยละ 62.5

- มีงบประมาณในการพัฒนาชุมชนเพิ่มขึ้น พบว่า ผู้ให้สัมภาษณ์ส่วนใหญ่ระบุว่า มีผลประโยชน์ ร้อยละ 85.7 โดยมีระดับผลประโยชน์ที่ได้รับส่วนใหญ่อยู่ในระดับปานกลาง ร้อยละ 70.8

**ตารางที่ 7** ความคิดเห็นของหน่วยงานราชการต่อผลประโยชน์ที่ได้รับจากการดำเนินงานของโครงการ

ผลประโยชน์จากการดำเนินโครงการ	ผลประโยชน์		ระดับผลประโยชน์		
	ไม่มี (ร้อยละ)	มี (ร้อยละ)	น้อย	ปานกลาง	มาก
1. มีการพัฒนาระบบสาธารณูปโภคของชุมชนดีขึ้น เช่น ถนน ไฟฟ้า ประปา	21.4	78.6	4.5	50.0	45.5
2. เศรษฐกิจของชุมชนดีขึ้น	14.3	85.7	8.3	58.4	33.3
3. สร้างงานให้กับประชาชนในชุมชน	10.7	89.3	8.0	52.0	40.0
4. ทำให้การค้าขายของร้านค้าปลีกและธุรกิจบริการ ต่างๆ ดีขึ้น	14.3	85.7	8.3	62.5	29.2
5. มีงบประมาณในการพัฒนาชุมชนเพิ่มขึ้น	14.3	85.7	0.0	70.8	29.2

ที่มา : รวบรวมโดยบริษัท เอแอลเอส แลบบอราทอรี กรุ๊ป (ประเทศไทย) จำกัด, 2568

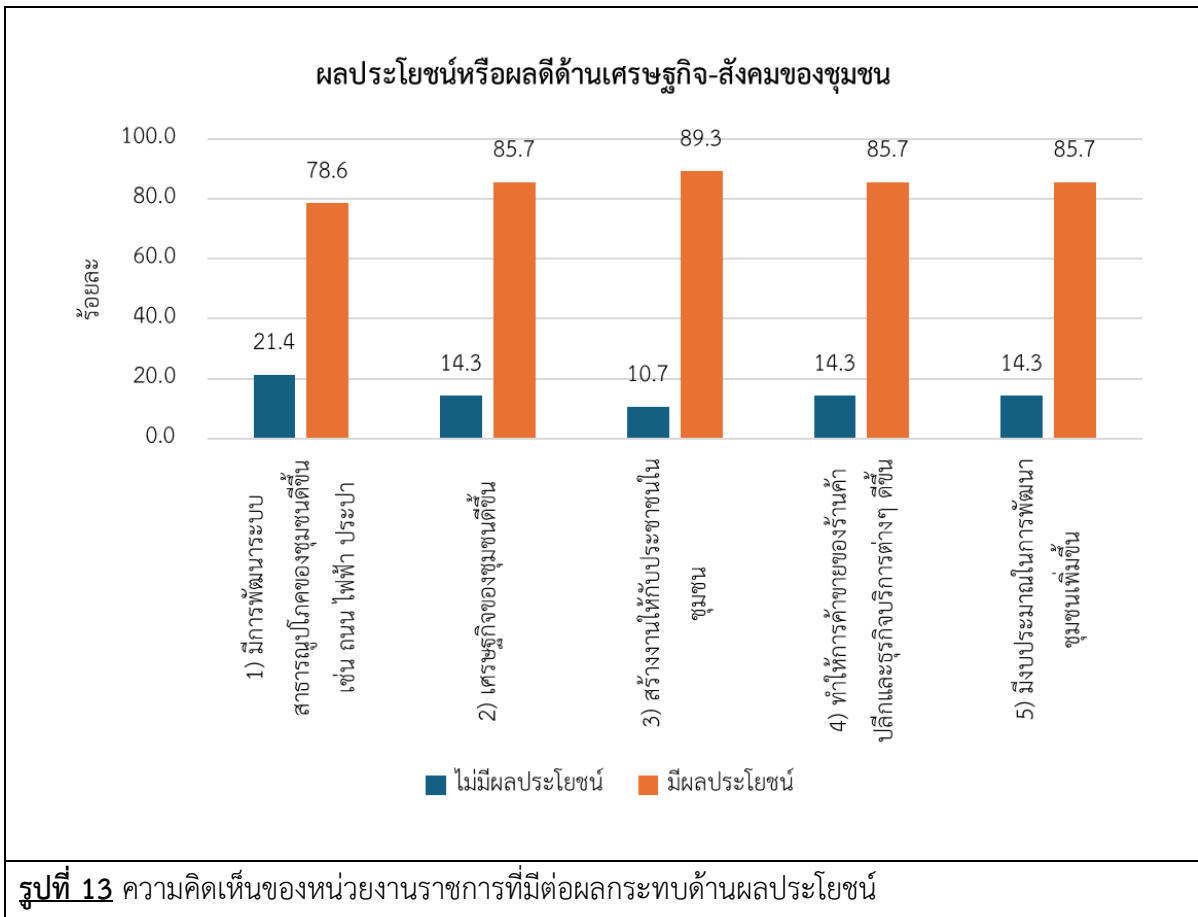

จากการดำเนินงานที่ผ่านมาของโครงการ ในช่วงปี พ.ศ. 2568 พบว่า ผู้ให้สัมภาษณ์ส่วนใหญ่ระบุว่าไม่เคยได้รับการร้องเรียนเรื่องผลกระทบจากการดำเนินงานที่ผ่านมาของโครงการ ร้อยละ 92.9 รองลงมาเคยได้รับการร้องเรียนเรื่องผลกระทบจากการดำเนินงานที่ผ่านมาของโครงการ ร้อยละ 7.1 โดยได้รับผลกระทบด้านฝุ่นละอองเพิ่มมากขึ้น และไม่ระบุสาเหตุ ร้อยละ 50.0 สัดส่วนที่เท่ากัน ซึ่งการแจ้ง/ร้องเรียน ผู้ให้สัมภาษณ์ ระบุว่าไม่ได้แจ้งหน่วยงานใด แจ้งหน่วยงานราชการ แจ้งโครงการโดยตรง แจ้งองค์การบริหารส่วนตำบล/เทศบาลฯ ร้อยละ 25.0 สัดส่วนที่เท่ากัน สำหรับการแก้ไขข้อร้องเรียนอยู่ระหว่างการแก้ไขปัญหา ซึ่งหน่วยงานที่ดำเนินการคือ กลุ่มโครงการฯ

**4.2) ความพึงพอใจต่อการดูแลสังคมของโครงการ ที่ผ่านมา เพื่อจัดทำดัชนีความพึงพอใจของชุมชน (Community Satisfaction Index: CSI) ซึ่งมีรายละเอียดดังตารางที่ 8 โดยสามารถสรุปได้ดังนี้**

- **ด้านความปลอดภัยในกระบวนการผลิต** พบว่า ผู้ให้สัมภาษณ์มีความพึงพอใจในระดับมาก ร้อยละ 57.1 รองลงมาพึงพอใจในระดับปานกลาง ร้อยละ 25.0 โดยมีค่าเฉลี่ยความพึงพอใจอยู่ในระดับมาก ( $\bar{x} = 3.71$ )
- **ด้านสังคม** พบว่า ผู้ให้สัมภาษณ์มีความพึงพอใจในระดับมาก ร้อยละ 60.7 รองลงมาพึงพอใจในระดับปานกลาง ร้อยละ 25.0 โดยมีค่าเฉลี่ยความพึงพอใจอยู่ในระดับมาก ( $\bar{x} = 3.79$ )
- **ด้านสิ่งแวดล้อม** พบว่า ผู้ให้สัมภาษณ์มีความพึงพอใจในระดับมาก ร้อยละ 60.7 รองลงมาพึงพอใจในระดับปานกลาง ร้อยละ 32.1 โดยมีค่าเฉลี่ยความพึงพอใจอยู่ในระดับมาก ( $\bar{x} = 3.64$ )

- **ด้านกิจกรรมชุมชนสัมพันธ์/การมีส่วนร่วม** พบว่า ผู้ให้สัมภาษณ์มีความพึงพอใจในระดับมาก ร้อยละ 53.6 รองลงมาพึงพอใจในระดับปานกลาง ร้อยละ 28.6 โดยมีค่าเฉลี่ยความพึงพอใจอยู่ในระดับมาก ( $\bar{x} = 3.68$ )
- **ด้านการดูแลสุขภาพของประชาชน** ผู้ให้สัมภาษณ์มีความพึงพอใจในระดับมาก ร้อยละ 64.2 รองลงมาพึงพอใจในระดับปานกลาง ร้อยละ 24.1 โดยมีค่าเฉลี่ยความพึงพอใจอยู่ในระดับมาก ( $\bar{x} = 3.64$ )
- **ด้านการเปิดเผยข้อมูล** ผู้ให้สัมภาษณ์มีความพึงพอใจในระดับมาก ร้อยละ 50.0 รองลงมาพึงพอใจในระดับปานกลาง ร้อยละ 39.3 โดยมีค่าเฉลี่ยความพึงพอใจส่วนใหญ่อยู่ในระดับปานกลาง ( $\bar{x} = 3.50$ )

**ตารางที่ 8** ความคิดเห็นของหน่วยงานราชการต่อความพึงพอใจต่อการดูแลสังคมของโครงการ

การดูแลสังคม	ระดับความพึงพอใจ					ค่าเฉลี่ย $\bar{x}$	แปลผล <sup>1/</sup>
	น้อยที่สุด	น้อย	ปานกลาง	มาก	มากที่สุด		
1. ด้านความปลอดภัยในกระบวนการผลิต	0.0	7.1	25.0	57.1	10.8	3.71	มาก
2. ด้านสังคม	0.0	3.6	25.0	60.7	10.7	3.79	มาก
3. ด้านสิ่งแวดล้อม	0.0	3.6	32.1	60.7	3.6	3.64	มาก
4. ด้านกิจกรรมชุมชนสัมพันธ์/การมีส่วนร่วม	0.0	7.1	28.6	53.6	10.7	3.68	มาก
5. ด้านการดูแลสุขภาพของประชาชน	0.0	7.1	24.2	64.3	3.6	3.64	มาก
6. การเปิดเผยข้อมูล	0.0	7.1	39.3	50.0	3.6	3.50	ปานกลาง

**หมายเหตุ:** <sup>1/</sup>การแปลผลค่าเฉลี่ย

1.00 - 1.50 = น้อยที่สุด  
1.51 - 2.50 = น้อย  
2.51 - 3.50 = ปานกลาง  
3.51 - 4.50 = มาก  
4.51 - 5.00 = มากที่สุด

**ที่มา :** รวบรวมโดยบริษัท เอแอลเอส แลบบอราทอรี กรุ๊ป (ประเทศไทย) จำกัด, 2568

สำหรับความคิดเห็นในภาพรวมต่อความพึงพอใจของโครงการโรงไฟฟ้าชีวมวล ขนาด 55 เมกะวัตต์ ของบริษัท บัวใหญ่ ไบโอ เพาเวอร์ จำกัด พบว่า ผู้ให้สัมภาษณ์ส่วนใหญ่มีความพึงพอใจในระดับมาก ร้อยละ 64.3 รองลงมามีความพึงพอใจในระดับปานกลาง ร้อยละ 21.4 และมีความพึงพอใจในระดับมากที่สุด ร้อยละ 10.7 ตามลำดับ โดยมีรายละเอียดดังรูปที่ 14

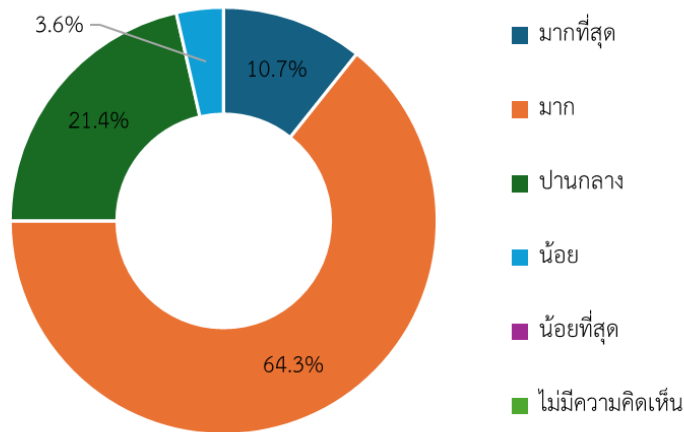

**รูปที่ 14** ความคิดเห็นของหน่วยงานราชการในภาพรวมต่อความพึงพอใจของโครงการ

#### 5) ความเชื่อมั่น และความคิดเห็นต่อโครงการโรงไฟฟ้าชีวมวล ขนาด 55 เมกะวัตต์ ของ บริษัท บัวใหญ่ ไบโอ เพาเวอร์ จำกัด

ในด้านความเชื่อมั่นต่อระบบการจัดการด้านสิ่งแวดล้อมและมาตรการป้องกันผลกระทบด้านต่างๆ ของโครงการโรงไฟฟ้าชีวมวล ขนาด 55 เมกะวัตต์ ของบริษัท บัวใหญ่ ไบโอ เพาเวอร์ จำกัด พบว่า ผู้ให้สัมภาษณ์ส่วนใหญ่ ระบุว่าเชื่อมั่นพอสมควร (หากมีอุบัติเหตุสามารถแก้ไขหรือควบคุมได้ทัน) ร้อยละ 53.6 รองลงมาระบุว่าเชื่อมั่นสูง ร้อยละ 35.7 และไม่ทราบ/ไม่แน่ใจ ร้อยละ 10.7 ตามลำดับ โดยมีรายละเอียดดัง **รูปที่ 15**

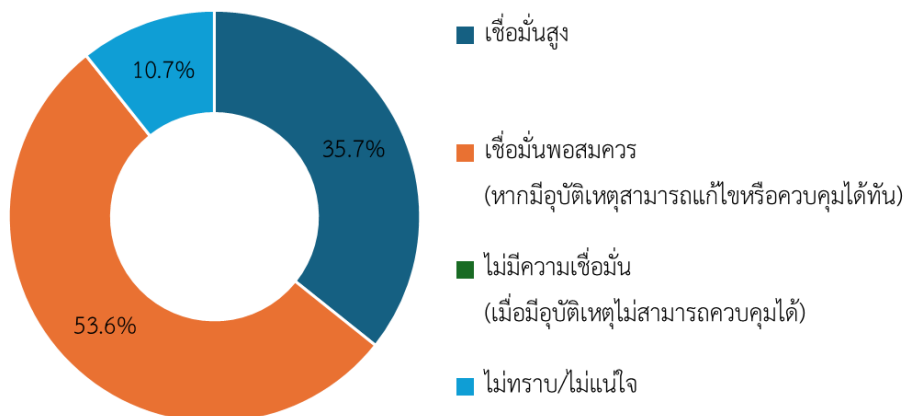

**รูปที่ 15** ความคิดเห็นของหน่วยงานราชการที่มีต่อความเชื่อมั่นต่อระบบการจัดการด้านสิ่งแวดล้อมและ มาตรการป้องกันผลกระทบด้านต่างๆ

ความคิดเห็นในภาพรวมต่อการดำเนินงานของโครงการโรงไฟฟ้าชีวมวล ขนาด 55 เมกะวัตต์ ของ บริษัท บัวใหญ่ ไบโอ เพาเวอร์ จำกัด ในปี พ.ศ. 2568 พบว่า ผู้ให้สัมภาษณ์ระบุว่า มีผลประโยชน์มากกว่าผลเสีย ร้อยละ 67.9 รองลงมาไม่แสดงความคิดเห็น ร้อยละ 32.1 โดยมีรายละเอียดดังรูปที่ 16 ซึ่งผู้ให้สัมภาษณ์ที่ระบุว่า ผลประโยชน์มากกว่าผลเสีย เพราะ เกิดการจ้างงานในชุมชน และเศรษฐกิจดีขึ้น ร้อยละ 36.8 สัดส่วนที่เท่ากัน รองลงมาไม่ระบุ ร้อยละ 21.1 และมีงบในการพัฒนาชุมชน ร้อยละ 5.3

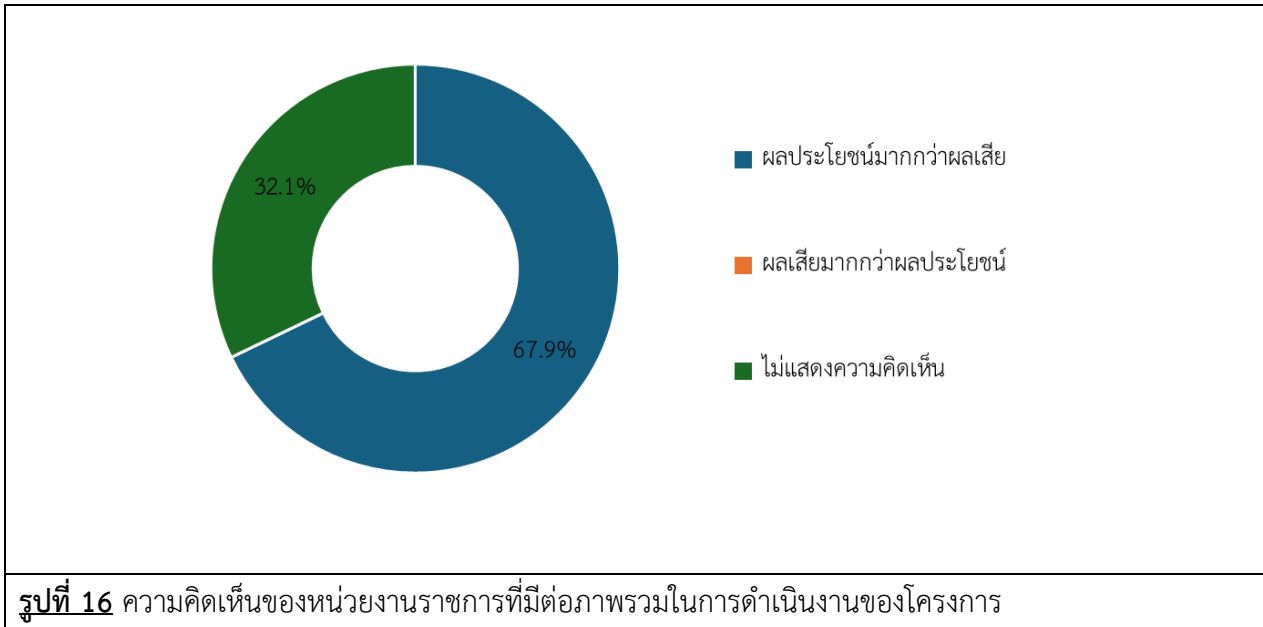

สำหรับข้อเสนอแนะอื่นๆ ที่เกี่ยวกับโครงการ สามารถสรุปเป็นประเด็นสำคัญได้ดังนี้

- |  |        |      |
|--|--------|------|
| - มาทำกิจกรรมร่วมกับทางวัดและชุมชน   | ร้อยละ | 25.0 |
| - การพัฒนาโครงการกับรายได้ของคนในพื้นที่   | ร้อยละ | 12.5 |
| - การลงพื้นที่ให้ความเข้าใจกับชุมชนร่วมทำกิจกรรมกับชุมชนสม่ำเสมอ                   | ร้อยละ | 12.5 |
| - เป็นโครงการที่ดีใส่ใจต่อสิ่งแวดล้อมกับชุมชน                                      | ร้อยละ | 12.5 |
| - ไม่มีข้อเสนอแนะ  | ร้อยละ | 12.5 |
| - โรงเรียนหรือชุมชนอาจจะรับรู้ข้อมูลข่าวสารน้อยทำให้ขาดความรู้และเข้าใจอย่างชัดเจน | ร้อยละ | 12.5 |
| - การพัฒนาโครงการกับการดำเนินชีวิต   | ร้อยละ | 12.5 |

## 5.2 ผลการสำรวจความคิดเห็นของกลุ่มผู้นำชุมชน

การสำรวจความคิดเห็นของกลุ่มครัวเรือนในพื้นที่รัศมี 5 กิโลเมตรรอบที่ตั้งโครงการ ซึ่งแบ่งตามเขตการปกครองขององค์การบริหารส่วนตำบล และเทศบาล ครอบคลุมพื้นที่ศึกษา 50 ชุมชน โดยได้สำรวจความคิดเห็นของกลุ่มผู้นำชุมชน ทั้งหมดจำนวน 150 ตัวอย่าง (แสดงรายละเอียดของกลุ่มตัวอย่างดังตารางที่ 1) ผลการสำรวจความคิดเห็น แสดงดังภาคผนวก 2 และสามารถสรุปรายละเอียดของผลการศึกษาได้ดังนี้

### 1) ข้อมูลทั่วไป

ผู้นำชุมชนส่วนใหญ่เป็นเพศชาย ร้อยละ 54.0 และเป็นเพศหญิง ร้อยละ 46.0 ซึ่งผู้นำชุมชนส่วนใหญ่มีอายุระหว่าง 51-60 ปี ร้อยละ 40.0 รองลงมาคืออายุมากกว่า 41-50 ปี ร้อยละ 30.7 การนับถือศาสนา พบว่าผู้นำชุมชนทั้งหมดนับถือศาสนาพุทธ ด้านการศึกษาพบว่าผู้นำชุมชนส่วนใหญ่มีการศึกษาระดับมัธยมศึกษาตอนปลาย (ม.6)/ปวช. หรือเทียบเท่า ร้อยละ 40.0 รองลงมาคือมีการศึกษาระดับมัธยมศึกษาตอนต้น (ม.3) ร้อยละ 26.7 ซึ่งผู้นำชุมชนส่วนใหญ่มีตำแหน่งเป็นผู้ช่วยผู้ใหญ่บ้าน ร้อยละ 28.0 รองลงมาเป็นกรรมการชุมชน ร้อยละ 20.7 โดยส่วนใหญ่มีระยะเวลาในการดำรงตำแหน่งระหว่าง 1-5 ปี ร้อยละ 50.0 เมื่อสัมภาษณ์ถึงภูมิลำเนาเดิม พบว่าผู้นำชุมชนส่วนใหญ่อยู่ที่นี้ตั้งแต่เกิด ร้อยละ 94.7 และย้ายมาจากที่อื่น ร้อยละ 5.3 โดยย้ายมาจากภาคตะวันออกเฉียงเหนือ ร้อยละ 75.0 รองลงมาย้ายมาจากภาคกลาง ร้อยละ 25.0 และมีระยะเวลาที่ย้ายมาอยู่ในพื้นที่มากกว่า 20 ปีขึ้นไป ร้อยละ 87.5 รองลงมาระหว่าง 11-15 ปี ร้อยละ 12.5

### 2) ข้อมูลด้านสภาพเศรษฐกิจ สังคมของชุมชน

จากการสัมภาษณ์ผู้นำชุมชนเกี่ยวกับลักษณะทางสังคมของชุมชน พบว่า ส่วนใหญ่ชุมชนมีจำนวนครัวเรือน 100-200 หลังคาเรือน ร้อยละ 52.7 รองลงมาจำนวน 201-300 หลังคาเรือน ร้อยละ 20.7 และมีจำนวนประชากรในชุมชนส่วนใหญ่ 500-1,000 คน ร้อยละ 55.4 สำหรับภูมิลำเนาของประชาชนที่อยู่อาศัยในชุมชน ผู้นำชุมชนส่วนใหญ่ระบุว่าเป็นคนในท้องถิ่น ร้อยละ 98.0 รองลงมาย้ายมาจากที่อื่น ร้อยละ 2.0 โดยประชากรทั้งหมดย้ายมาจากภาคตะวันออกเฉียงเหนือ

จากการสัมภาษณ์ผู้นำชุมชนเกี่ยวกับลักษณะทางเศรษฐกิจของชุมชน พบว่า ประชาชนในชุมชนส่วนใหญ่ประกอบอาชีพเกษตรกรรม/เลี้ยงสัตว์ ร้อยละ 40.7 รองลงมาประกอบอาชีพรับจ้างทั่วไป ร้อยละ 32.0 ทั้งนี้ประชาชนในชุมชนส่วนใหญ่มีการประกอบอาชีพเสริม ร้อยละ 74.7 รองลงมาไม่มีการประกอบอาชีพเสริม ร้อยละ 25.3 โดยผู้นำชุมชนที่ระบุว่ามีการประกอบอาชีพเสริม ส่วนใหญ่ประกอบอาชีพเสริม คือ ค้าขาย ร้อยละ 45.5 รองลงมารับจ้างทั่วไป ร้อยละ 39.3 โดยผู้นำชุมชนส่วนใหญ่เห็นว่าคนในชุมชนมีฐานะทางเศรษฐกิจในระดับปานกลาง ร้อยละ 94.7

จากการสัมภาษณ์ผู้นำชุมชนเกี่ยวกับการจ้างแรงงานในพื้นที่ พบว่า ในภาคเกษตรกรรมมีการจ้างแรงงาน ร้อยละ 76.7 รองลงมาไม่มีการจ้างงาน ร้อยละ 23.3 โดยแรงงานส่วนใหญ่เป็นคนในพื้นที่ ร้อยละ 96.5 และในภาคอุตสาหกรรมมีการจ้างแรงงาน ร้อยละ 53.3 รองลงมาไม่มีการจ้างงาน ร้อยละ 46.7 โดยแรงงานส่วนใหญ่เป็นคนในพื้นที่ ร้อยละ 82.5 รองลงมาเป็นคนนอกพื้นที่ ร้อยละ 17.5



จากการสัมภาษณ์ผู้นำชุมชนเกี่ยวกับการศึกษาและศาสนา พบว่า ในชุมชนส่วนใหญ่ไม่มีสถานศึกษา ร้อยละ 68.7 รองลงมามีสถานศึกษา ร้อยละ 31.3 โดยส่วนใหญ่ระบุว่า มีสถานศึกษา จำนวน 1 แห่ง ร้อยละ 91.5 ในส่วนของด้านศาสนา พบว่า ชุมชนส่วนใหญ่ไม่มีวัดในชุมชน ร้อยละ 54.7 รองลงมามีวัดในชุมชน ร้อยละ 45.3 โดยระบุว่าในชุมชนมีวัด จำนวน 1 แห่ง ร้อยละ 98.5 ทั้งนี้ผู้นำชุมชนทั้งหมดระบุว่าในชุมชนไม่มีสถานที่ประกอบกิจกรรมศาสนาอื่นๆ

### 3) ข้อมูลด้านสาธารณสุขและสาธารณสุขในชุมชน

ข้อมูลด้านสาธารณสุขในชุมชน พบว่า ผู้นำชุมชนส่วนใหญ่ระบุว่า ไม่เคยมีโรคระบาดในชุมชน ร้อยละ 91.3 รองลงมามีการระบาดของโรคในชุมชน ร้อยละ 8.7 คือ โรคไข้เลือดออก ร้อยละ 92.3 รองลงมาโรคพิษสุนัขบ้า ร้อยละ 7.7 และผู้นำชุมชนระบุว่า ในชุมชนไม่มีโรงพยาบาลส่งเสริมสุขภาพ/ศูนย์บริการสาธารณสุขในชุมชน ร้อยละ 93.3 รองลงมาระบุว่าโรงพยาบาลส่งเสริมสุขภาพ/ศูนย์บริการสาธารณสุขในชุมชน ร้อยละ 6.7 โดยมีโรงพยาบาลบัวใหญ่ โรงพยาบาลส่งเสริมสุขภาพตำบลโคกสะอาด โรงพยาบาลส่งเสริมสุขภาพตำบลหนองแจ้งใหญ่ และศูนย์บริการสาธารณสุข 1 เทศบาลเมืองบัวใหญ่

ทั้งนี้ผู้นำชุมชนระบุว่า ประชาชนในชุมชนส่วนใหญ่เวลาเจ็บป่วยไข้ จะมาใช้บริการที่โรงพยาบาลประจำอำเภอ ร้อยละ 73.3 รองลงมาจะมาใช้บริการโรงพยาบาลส่งเสริมสุขภาพตำบล ร้อยละ 20.0 โดยผู้นำชุมชนส่วนใหญ่มีความเห็นว่าการบริการทางสาธารณสุขจากสถานพยาบาลต่างๆ ในปัจจุบันมีความเพียงพอ ร้อยละ 98.0 รองลงมาระบุว่าไม่เพียงพอ ร้อยละ 2.0 เนื่องจากคนใช้บริการมากทำให้ใช้เวลานาน ร้อยละ 66.7 รองลงมาบุคลากรไม่เพียงพอ ร้อยละ 33.3

ข้อมูลด้านแหล่งน้ำในชุมชน พบว่า ผู้นำชุมชนส่วนใหญ่ระบุว่า แหล่งน้ำสำหรับบริโภค (น้ำดื่ม) ของประชาชนในพื้นที่ คือ ชื่อน้ำดื่มบรรจุถัง/ขวด ร้อยละ 98.7 รองลงมาน้ำประปา ร้อยละ 1.3 และในส่วนของแหล่งน้ำอุปโภค (น้ำสำหรับซัก ล้าง น้ำใช้) ในครัวเรือนส่วนใหญ่ใช้น้ำจากน้ำประปา ร้อยละ 98.7 รองลงมาใช้น้ำฝน ร้อยละ 1.3 สำหรับแหล่งน้ำเพื่อการเกษตร ส่วนใหญ่ใช้น้ำฝน ร้อยละ 76.5 รองลงมาใช้น้ำในแม่น้ำลำคลอง ร้อยละ 9.8

จากการสัมภาษณ์ผู้นำชุมชนเกี่ยวกับการกักตุนน้ำเสีย/น้ำทิ้งจากกิจกรรมต่างๆ พบว่า ประชาชนส่วนใหญ่จะกักตุนน้ำเสีย/น้ำทิ้งจากกิจกรรมต่างๆ โดยระบายลงดิน/ที่โล่งข้างบ้าน ร้อยละ 50.7 รองลงมาระบายลงท่อระบายน้ำเทศบาล/อบต. ร้อยละ 46.0

จากการสัมภาษณ์ผู้นำชุมชนเกี่ยวกับการกำจัดขยะในชุมชน พบว่า ประชาชนส่วนใหญ่ในชุมชนกำจัดขยะโดยรวมแล้วนำไปทิ้งถังขยะของเทศบาล/อบต. ร้อยละ 54.0 รองลงมาทิ้งไว้ข้างบ้าน/ที่โล่ง/ที่สาธารณะ ร้อยละ 32.0

#### 4) สภาพแวดล้อมในปัจจุบัน

ผลจากการสัมภาษณ์ถึงสภาพสิ่งแวดล้อมในปัจจุบัน พบว่า ผู้นำชุมชนระบุว่าในระยะ 1 ปีที่ผ่านมา สภาพสิ่งแวดล้อมในชุมชนที่อาศัยไม่มีการเปลี่ยนแปลง ร้อยละ 82.7 รองลงมาสภาพสิ่งแวดล้อมมีการเปลี่ยนแปลงเล็กน้อย ร้อยละ 14.0 สภาพสิ่งแวดล้อมมีการเปลี่ยนแปลงปานกลาง ร้อยละ 3.3 โดยสภาพแวดล้อมในชุมชนที่มีการเปลี่ยนแปลงเพราะ อากาศร้อน ร้อยละ 46.3 รองลงมาระบบสาธารณสุขไม่ได้รับการพัฒนา ร้อยละ 27.1

#### ผลกระทบด้านสิ่งแวดล้อม

สำหรับปัญหาความเดือดร้อน/ความรำคาญ จากมลภาวะต่างๆ ในบริเวณชุมชน ดังแสดงในตารางที่ 9 โดยสามารถสรุปปัญหาได้ 3 อันดับแรก ดังนี้

- **อันดับ 1 ฝุ่นละออง** พบว่า เป็นปัญหาที่ได้รับมากที่สุด ร้อยละ 30.0 ซึ่งมีระดับของผลกระทบที่ได้รับส่วนใหญ่อยู่ในระดับปานกลาง ร้อยละ 48.9 โดยสาเหตุของผลกระทบส่วนใหญ่เกิดจากโรงงาน ร้อยละ 56.3
- **อันดับ 2 เสียงดัง** พบว่า เป็นปัญหาที่ได้รับ ร้อยละ 12.7 ซึ่งมีระดับของผลกระทบที่ได้รับส่วนใหญ่อยู่ในระดับน้อย ร้อยละ 57.9 โดยสาเหตุของผลกระทบส่วนใหญ่เกิดจากการจราจร และคนในชุมชน ร้อยละ 42.1 สัดส่วนที่เท่ากัน
- **อันดับ 3 ขยะมูลฝอยตกค้าง** พบว่า เป็นปัญหาที่ได้รับ ร้อยละ 9.3 ซึ่งมีระดับของผลกระทบที่ได้รับส่วนใหญ่อยู่ในระดับน้อย ร้อยละ 71.4 โดยสาเหตุของผลกระทบทั้งหมดเกิดจากชุมชน

**ตารางที่ 9** ความคิดเห็นของผู้นำชุมชนต่อปัญหาปัญหาความเดือดร้อน/ความรำคาญ จากมลภาวะต่างๆ ในบริเวณชุมชน

ผลกระทบ	ไม่มี (ร้อยละ)	มี (ร้อยละ)	ระดับผลกระทบ (ร้อยละ)			สาเหตุของผลกระทบ
			น้อย	ปานกลาง	มาก	
1. ฝุ่นละออง*	70.0	30.0	46.7	48.9	4.4	- โรงงาน (56.3%) - การจราจร (22.9%) - คนในชุมชน (20.8%)
2. เสียงดัง**	87.3	12.7	57.9	31.6	10.5	- คนในชุมชน (42.1%) - การจราจร (42.1%) - โรงงาน (15.8%)
3. ครว็น/ เหม่า	94.7	5.3	87.5	12.5	0.0	- โรงงาน (50.0%) - คนในชุมชน (25.0%) - การจราจร (25.0%)
4. ถนนชำรุด/การ คมนาคมไม่ สะดวก	96.0	4.0	66.7	33.3	0.0	- การจราจร (66.7%) - คนในชุมชน (33.3%)

**ตารางที่ 9** ความคิดเห็นของผู้นำชุมชนต่อปัญหาปัญหาความเดือดร้อน/ความรำคาญ จากมลภาวะต่างๆ ในบริเวณชุมชน

ผลกระทบ	ไม่มี (ร้อยละ)	มี (ร้อยละ)	ระดับผลกระทบ (ร้อยละ)			สาเหตุของผลกระทบ
			น้อย	ปานกลาง	มาก	
5. ขยะมูลฝอย ตกค้าง***	90.7	9.3	71.4	60.6	0.0	- คนในชุมชน (100.0%)
6. น้ำท่วมขัง	100.0	0.0	0.0	0.0	0.0	
7. การจราจร/ อุบัติเหตุ	98.0	2.0	33.3	66.7	0.0	- การจราจร (100.0%)
8. น้ำเสีย	98.7	1.3	0.0	50.0	50.0	- โรงงาน (100.0%)
9. กลิ่นเหม็น	96.7	3.3	20.0	80.0	0.0	- คนในชุมชน (60.0%) - โรงงาน (40.0%)
10. ดินเสื่อมคุณภาพ	100.0	0.0	0.0	0.0	0.0	

หมายเหตุ : \*, \*\*, \*\*\* หมายถึง ลำดับความคิดเห็นของผู้นำชุมชนใน 3 อันดับแรก

ที่มา : รวบรวมโดยบริษัท เอแอลเอส แลบบอราทอรี กรุ๊ป (ประเทศไทย) จำกัด, 2568

**5) การรับทราบข้อมูล/ข่าวสาร และการมีส่วนร่วมกิจกรรมของโครงการโรงไฟฟ้าชีวมวล ขนาด 55 เมกะวัตต์ ของบริษัท บัวใหญ่ ไบโอ เพาเวอร์ จำกัด**

ความคิดเห็นเกี่ยวกับโครงการโรงไฟฟ้าชีวมวล ขนาด 55 เมกะวัตต์ ของบริษัท บัวใหญ่ ไบโอ เพาเวอร์ จำกัด พบว่า ผู้นำชุมชนทั้งหมดทราบ/รู้จักโครงการ โดยผู้นำชุมชนที่ระบุว่าทราบนั้นโดย 3 อันดับแรก คือ ทราบจากเทศบาล/อบต./หน่วยงานราชการต่างๆ ร้อยละ 35.6 รองลงมาทราบจากเจ้าหน้าที่ของทางโครงการ ร้อยละ 32.6 และผู้นำชุมชน ร้อยละ 16.1 โดยมีรายละเอียดดังรูปที่ 17

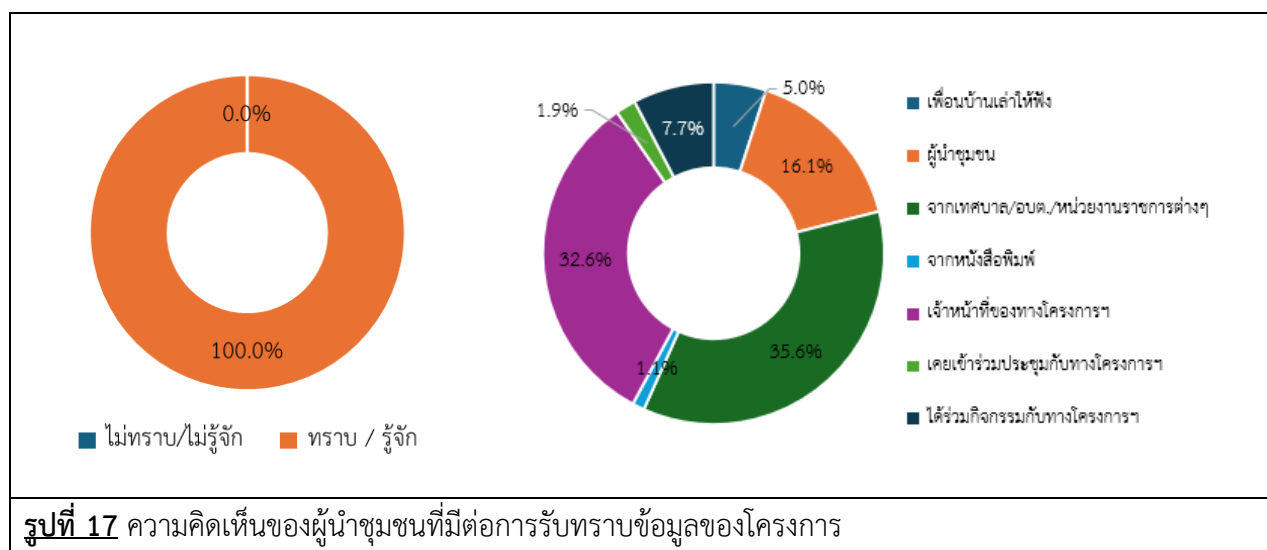

สำหรับข้อมูลการประชาสัมพันธ์ข่าวสารของโครงการโรงไฟฟ้าชีวมวล ขนาด 55 เมกะวัตต์ ของบริษัท บัวใหญ่ ไบโอ เพาเวอร์ จำกัด พบว่า ผู้ให้สัมภาษณ์ส่วนใหญ่ไม่ต้องการรับทราบข้อมูล/ข่าวสารเกี่ยวกับโครงการ ร้อยละ 52.7 รองลงมาต้องการทราบรับทราบข้อมูล/ข่าวสารเกี่ยวกับโครงการ ร้อยละ 47.3 ทั้งนี้ข้อมูลให้ผู้ให้สัมภาษณ์ต้องการให้มีการประชาสัมพันธ์เพิ่มเติมโดย 3 อันดับแรก คือ ต้องการทราบมาตรการป้องกัน และลดผลกระทบ ร้อยละ 30.7 รองลงมาต้องการทราบผลกระทบด้านสิ่งแวดล้อม ร้อยละ 25.3 และต้องการทราบการมีส่วนร่วมของบริษัทฯ กับชุมชน ร้อยละ 22.0 ตามลำดับ โดยมีรายละเอียดแสดงดังรูปที่ 18

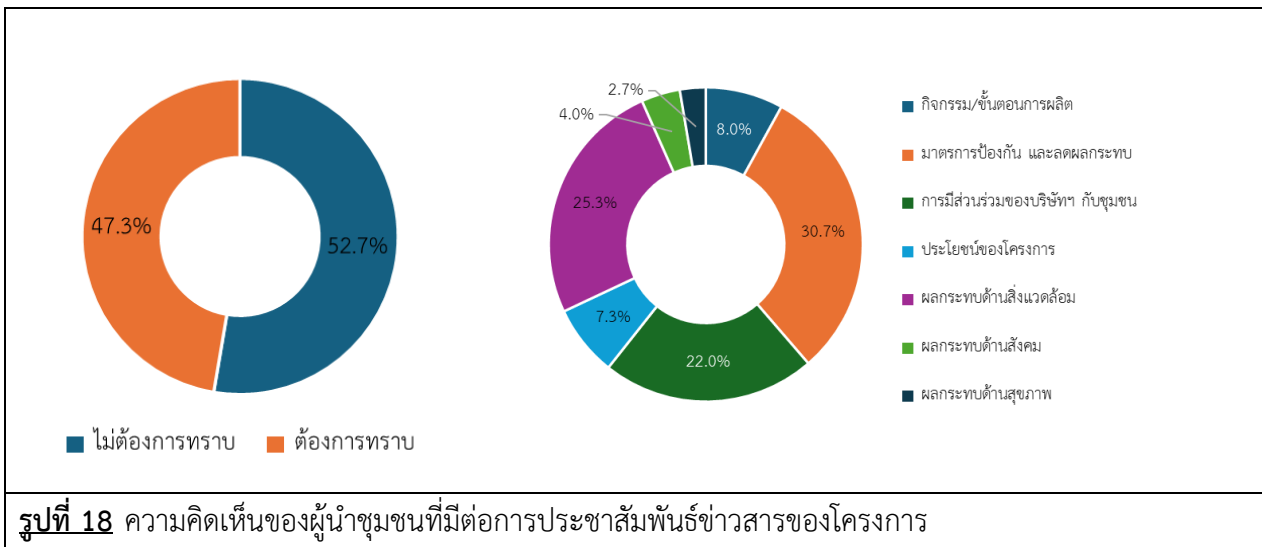

สำหรับกิจกรรมที่โครงการโรงไฟฟ้าชีวมวล ขนาด 55 เมกะวัตต์ ของบริษัท บัวใหญ่ ไบโอ เพาเวอร์ จำกัด จัดขึ้น พบว่า ผู้นำชุมชนไม่สามารถระบุถึงกิจกรรมได้ ร้อยละ 74.0 รองลงมาสามารถระบุถึงกิจกรรมได้ ร้อยละ 26.0 ซึ่งกิจกรรมที่สามารถระบุได้นั้น คือ ไม่ระบุ ร้อยละ 56.0 รองลงมาเข้าร่วมประชุม ร้อยละ 22.0 และกิจกรรมวันเด็ก ร้อยละ 16.5 เมื่อสอบถามถึงการเข้าร่วมกิจกรรมกับทางโครงการ ผู้นำชุมชนส่วนใหญ่ระบุว่า ไม่เคยเข้าร่วมกิจกรรมกับทางโครงการ ร้อยละ 81.3 รองลงมาระบุว่าเคยเข้าร่วมกิจกรรม ร้อยละ 18.7 โดยผู้ชุมชนส่วนใหญ่ที่ระบุว่าไม่เคยเข้าร่วม เนื่องจากไม่ได้รับเชิญ ร้อยละ 57.4 ส่วนผู้นำชุมชนระบุว่า เคยเข้าร่วมกิจกรรม เนื่องจากเข้าร่วมประชุม ร้อยละ 32.1 รองลงมาได้รับเชิญ ร้อยละ 25.0 โดยมีรายละเอียดดังรูปที่ 19

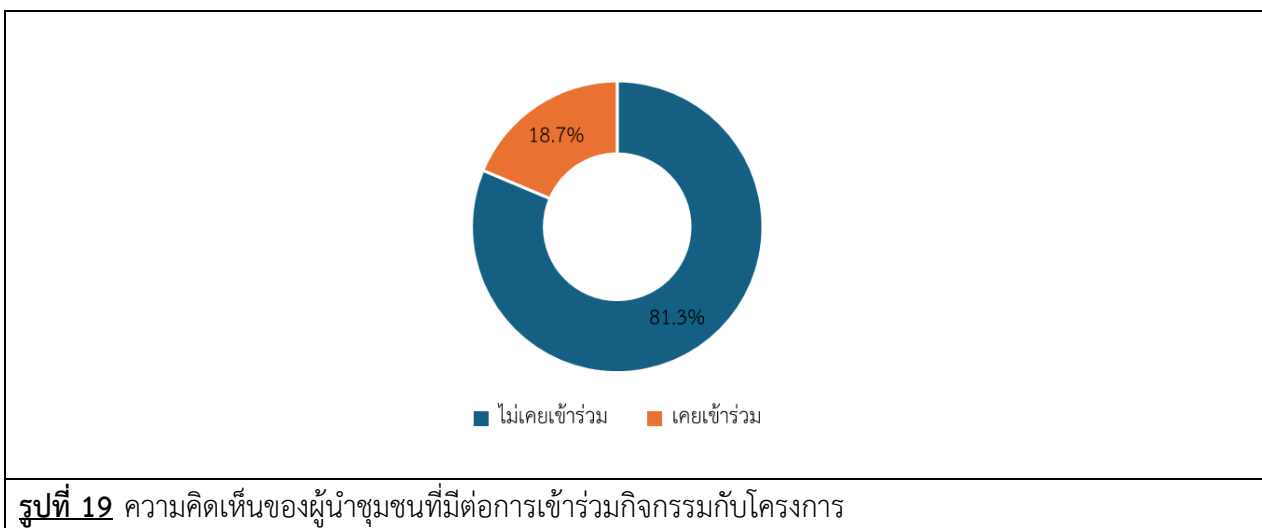

เมื่อสอบถามถึงการรู้จักกิจกรรมที่โครงการโรงไฟฟ้าชีวมวล ขนาด 55 เมกะวัตต์ ของบริษัท บัวใหญ่ ไบโอ เพาเวอร์ จำกัด จัดขึ้น ซึ่งมีรายละเอียดดังตารางที่ 10 โดยสามารถสรุปได้ดังนี้

- **กิจกรรมร่วมประชุม** พบว่า ผู้นำชุมชนส่วนใหญ่ไม่รู้จักกิจกรรม ร้อยละ 73.3 รองลงมา รู้จักกิจกรรม ร้อยละ 26.7 ซึ่งผู้นำชุมชนทั้งหมดต้องการให้ดำเนินการต่อเนื่อง
- **กิจกรรมศึกษาดูงาน** พบว่า ผู้นำชุมชนส่วนใหญ่ไม่รู้จักกิจกรรม ร้อยละ 80.7 รองลงมา รู้จักกิจกรรม ร้อยละ 19.3 ซึ่งผู้นำชุมชนทั้งหมดต้องการให้ดำเนินการต่อเนื่อง
- **กิจกรรมอบรมให้ความรู้** พบว่า ผู้นำชุมชนส่วนใหญ่ไม่รู้จักกิจกรรม ร้อยละ 85.3 รองลงมา รู้จักกิจกรรม ร้อยละ 14.7 ซึ่งผู้นำชุมชนทั้งหมดต้องการให้ดำเนินการต่อเนื่อง
- **กิจกรรมให้ทุนการศึกษานักเรียน** พบว่า ผู้นำชุมชนส่วนใหญ่ไม่รู้จักกิจกรรม ร้อยละ 86.0 รองลงมา รู้จักกิจกรรม ร้อยละ 14.0 ซึ่งผู้นำชุมชนทั้งหมดต้องการให้ดำเนินการต่อเนื่อง
- **กิจกรรมวันเด็ก** พบว่า ผู้นำชุมชนส่วนใหญ่ไม่รู้จักกิจกรรม ร้อยละ 78.0 รองลงมา รู้จักกิจกรรม ร้อยละ 22.0 ซึ่งผู้นำชุมชนทั้งหมดต้องการให้ดำเนินการต่อเนื่อง
- **สนับสนุนกิจกรรมในชุมชน** พบว่า ผู้นำชุมชนส่วนใหญ่ไม่รู้จักกิจกรรม ร้อยละ 87.3 รองลงมา รู้จักกิจกรรม ร้อยละ 12.7 ซึ่งผู้นำชุมชนทั้งหมดต้องการให้ดำเนินการต่อเนื่อง
- **กิจกรรมด้านสิ่งแวดล้อม** พบว่า ผู้นำชุมชนส่วนใหญ่ไม่รู้จักกิจกรรม ร้อยละ 88.7 รองลงมา รู้จักกิจกรรม ร้อยละ 11.3 ซึ่งผู้นำชุมชนทั้งหมดต้องการให้ดำเนินการต่อเนื่อง
- **กิจกรรมชุมชนสัมพันธ์** พบว่า ผู้นำชุมชนส่วนใหญ่ไม่รู้จักกิจกรรม ร้อยละ 88.0 รองลงมา รู้จักกิจกรรม ร้อยละ 12.0 ซึ่งผู้นำชุมชนทั้งหมดต้องการให้ดำเนินการต่อเนื่อง
- **กิจกรรมตรวจสอบสุขภาพ** พบว่า ผู้นำชุมชนส่วนใหญ่ไม่รู้จักกิจกรรม ร้อยละ 89.3 รองลงมา รู้จักกิจกรรม ร้อยละ 10.7 ซึ่งผู้นำชุมชนทั้งหมดต้องการให้ดำเนินการต่อเนื่อง

**ตารางที่ 10** ความคิดเห็นของผู้นำชุมชนต่อการรู้จักกิจกรรมที่โครงการโรงไฟฟ้าชีวมวล ขนาด 55 เมกะวัตต์ ของบริษัท บัวใหญ่ ไบโอ เพาเวอร์ จำกัด จัดขึ้น

กิจกรรมที่โครงการ จัดขึ้น	การรู้จัก		ความต้องการให้ดำเนินการต่อเนื่อง	
	ไม่รู้จัก	รู้จัก	ไม่ต้องการ	ต้องการ
1. กิจกรรมร่วมประชุม	73.3	26.7	0.0	100.0
2. กิจกรรมศึกษาดูงาน	80.7	19.3	0.0	100.0
3. กิจกรรมอบรมให้ความรู้	85.3	14.7	0.0	100.0
4. กิจกรรมให้ทุนการศึกษานักเรียน	86.0	14.0	0.0	100.0
5. กิจกรรมวันเด็ก	78.0	22.0	0.0	100.0
6. สนับสนุนกิจกรรมในชุมชน	87.3	12.7	0.0	100.0
7. กิจกรรมด้านสิ่งแวดล้อม	88.7	11.3	0.0	100.0
8. กิจกรรมชุมชนสัมพันธ์	88.0	12.0	0.0	100.0
9. กิจกรรมตรวจสอบสุขภาพ	89.3	10.7	0.0	100.0

ที่มา : รวบรวมโดยบริษัท เอแอลเอส แลบบอราทอรี กรุ๊ป (ประเทศไทย) จำกัด, 2568

ผู้ให้สัมภาษณ์ส่วนใหญ่ระบุว่าหากทางโครงการโรงไฟฟ้าชีวมวล ขนาด 55 เมกะวัตต์ ของบริษัท บัวใหญ่ ไบโอ เพาเวอร์ จำกัด จัดกิจกรรมที่เป็นประโยชน์ต่อชุมชนและสิ่งแวดล้อมร่วมกับชุมชน โดยผู้นำชุมชน ทั้งหมดมีความยินดีเข้าร่วมกิจกรรม สำหรับความต้องการของผู้นำชุมชนในการให้ทางโครงการ สนับสนุน/ส่งเสริม กิจกรรม พบว่า ผู้นำชุมชนทั้งหมดต้องการให้ทางโครงการ ส่งเสริมกิจกรรม มีความต้องการโดย 3 อันดับแรก คือ ต้องการให้สนับสนุนด้านศาสนา และวัฒนธรรม เช่น ทำนุบำรุงศาสนา ทอดผ้าป่า ร่วมกิจกรรมตามประเพณี ร้อยละ 22.0 รองลงมาต้องการให้สนับสนุนด้านคุณภาพชีวิต เช่น สนับสนุนอาชีพชุมชน รับแรงงานท้องถิ่น ร้อยละ 19.5 และสนับสนุนด้านสุขภาพอนามัยของชุมชน เช่น รพ.สต. ศูนย์สุขภาพชุมชน และสนับสนุนด้านกีฬา และ กิจกรรมต่างๆ ของชุมชน ร้อยละ 18.7 สัดส่วนที่เท่ากัน ตามลำดับ โดยมีรายละเอียดดังรูปที่ 20

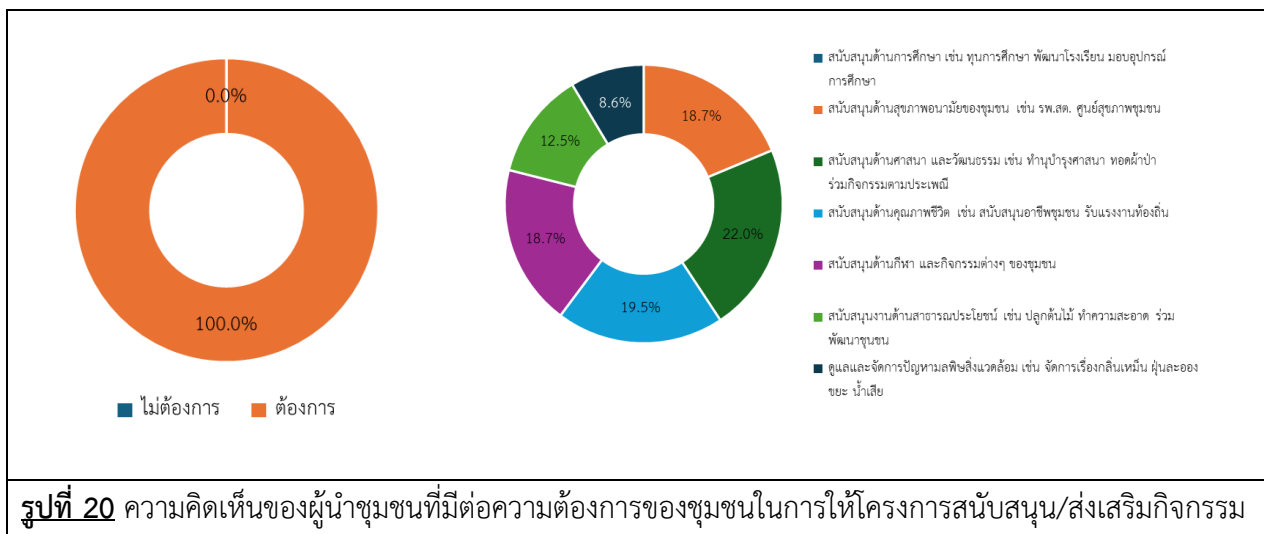

## 6) ผลกระทบและทัศนคติต่อการดำเนินงานของโครงการโรงไฟฟ้าชีวมวล ขนาด 55 เมกะวัตต์ ของบริษัท บัวใหญ่ ไบโอ เพาเวอร์ จำกัด

6.1) การดำเนินงานของโครงการ มีผลกระทบด้านสิ่งแวดล้อม และด้านสุขภาพอนามัยของชุมชน  
สามารถสรุปได้ดังนี้

### ผลกระทบด้านสิ่งแวดล้อม

สำหรับผลกระทบด้านสิ่งแวดล้อมจากการดำเนินงานของโครงการ พบว่าผู้นำชุมชนส่วนใหญ่  
ระบุว่า ไม่มีผลกระทบด้านสิ่งแวดล้อมในชุมชนจากการดำเนินงานของโครงการ ดังแสดงในตารางที่ 11 และ  
รูปที่ 21 สามารถสรุปได้ดังนี้

- **อันดับ 1** ผลกระทบจากของเสียจากกิจกรรมของโครงการ พบว่า เป็นผลกระทบที่  
ผู้นำชุมชนได้รับผลกระทบ มากที่สุด ร้อยละ 1.3 ซึ่งมีระดับผลกระทบที่ได้รับทั้งหมดอยู่ในระดับปานกลาง
- **อันดับ 2** ผลกระทบด้านฝุ่นละอองต่อชุมชน และ ได้รับผลกระทบจากน้ำเสียของ  
โครงการ พบว่า เป็นผลกระทบที่ได้รับรองลงมา ร้อยละ 0.7 สัดส่วนที่เท่ากัน ซึ่งมีระดับผลกระทบที่ได้รับทั้งหมด  
อยู่ในระดับปานกลาง และระดับมาก สัดส่วนที่เท่ากัน ตามลำดับ

**ตารางที่ 11** ความคิดเห็นของผู้นำชุมชนที่มีต่อผลกระทบและทัศนคติต่อการดำเนินงานของโครงการ

ผลกระทบจากการดำเนินงานของโครงการ	ไม่มี (ร้อยละ)	มี (ร้อยละ)	ระดับผลกระทบ (ร้อยละ)		
			น้อย	ปานกลาง	มาก
1. ส่งผลกระทบด้านฝุ่นละอองต่อชุมชน**	99.3	0.7	0.0	100.0	0.0
2. ส่งผลกระทบด้านเสียงดังจากการดำเนินการของโครงการ	100.0	0.0	0.0	0.0	0.0
3. ได้รับผลกระทบจากน้ำเสียของโครงการ**	99.3	0.7	0.0	0.0	100.0
4. ได้รับผลกระทบจากของเสียจากกิจกรรมของโครงการ*	98.7	1.3	0.0	100.0	0.0
5. ได้รับผลกระทบจากเขม่า/ควันจากกิจกรรมของโครงการ	100.0	0.0	0.0	0.0	0.0
6. ทำให้สารเคมีรั่วไหลออกสู่ชุมชน	100.0	0.0	0.0	0.0	0.0

หมายเหตุ : \*,\*\* หมายถึง ลำดับความคิดเห็นของผู้ให้สัมภาษณ์ใน 2 อันดับแรก

ที่มา : รวบรวมโดยบริษัท เอแอลเอส แลบบอราทอรี กรุ๊ป (ประเทศไทย) จำกัด, 2568

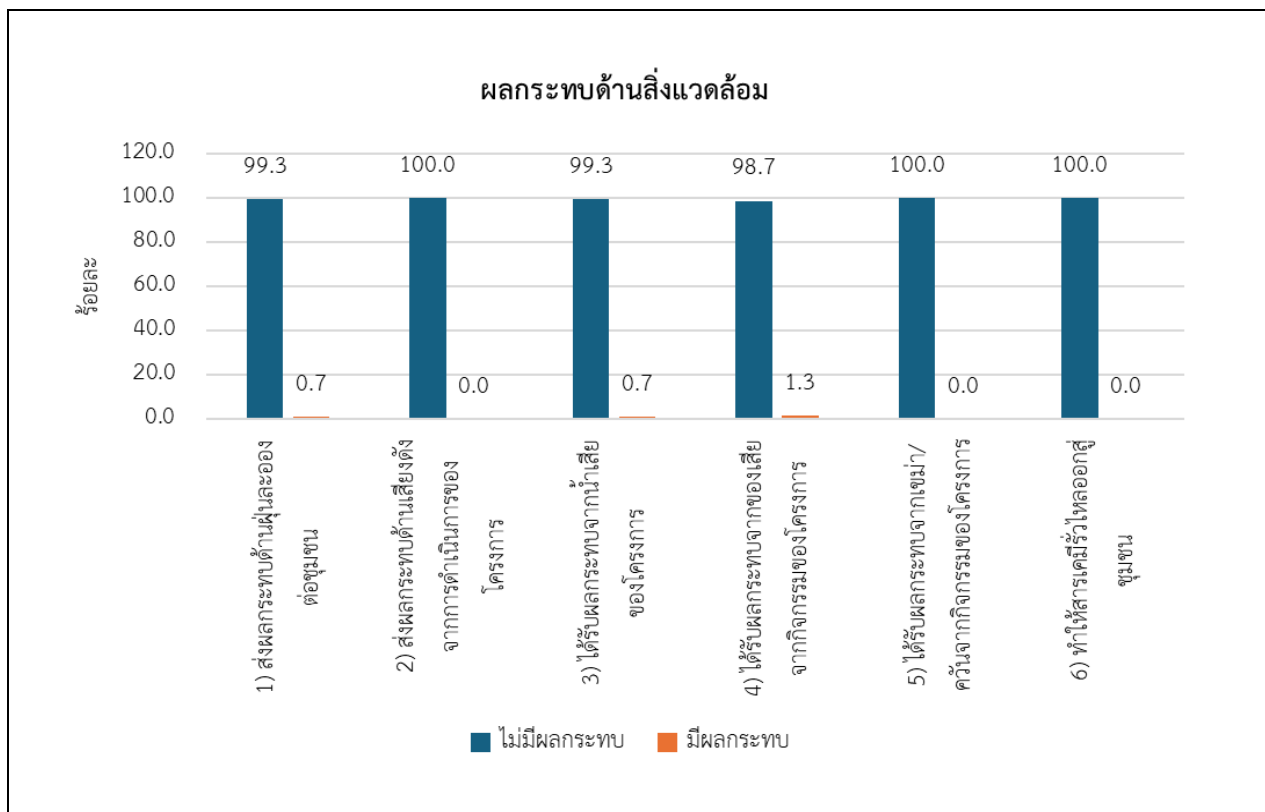

**รูปที่ 21** ความคิดเห็นของผู้นำชุมชนที่มีต่อผลกระทบด้านสิ่งแวดล้อม

### ผลกระทบด้านสุขภาพอนามัย

สำหรับผลกระทบด้านสุขภาพอนามัยจากการดำเนินงานของโครงการ ผู้นำชุมชนทั้งหมดระบุว่าไม่มีผลกระทบด้านสุขภาพอนามัยในชุมชนจากการดำเนินงานของโครงการ ดังแสดงในตารางที่ 12 และรูปที่ 22

**ตารางที่ 12** ความคิดเห็นของผู้นำชุมชนที่มีต่อผลกระทบและทัศนคติต่อการดำเนินงานของโครงการ

ผลกระทบจากการดำเนินงานของโครงการ	ไม่มี (ร้อยละ)	มี (ร้อยละ)	ระดับผลกระทบ (ร้อยละ)		
			น้อย	ปานกลาง	มาก
5. ส่งผลให้เกิดโรคระบบทางเดินหายใจ	100.0	0.0	0.0	0.0	0.0
6. ส่งผลให้เกิดโรคเกี่ยวกับผิวหนัง ผด ผื่น คัน	100.0	0.0	0.0	0.0	0.0
7. ทำให้เกิดอาการเจ็บป่วยด้วยสาเหตุอันเนื่องมาจากมลพิษจากโครงการ	100.0	0.0	0.0	0.0	0.0
8. เกิดความเครียด วิตกกังวล จากการดำเนินโครงการ	100.0	0.0	0.0	0.0	0.0

ที่มา : รวบรวมโดยบริษัท เอแอลเอส แลบบอราทอรี กรุ๊ป (ประเทศไทย) จำกัด, 2568

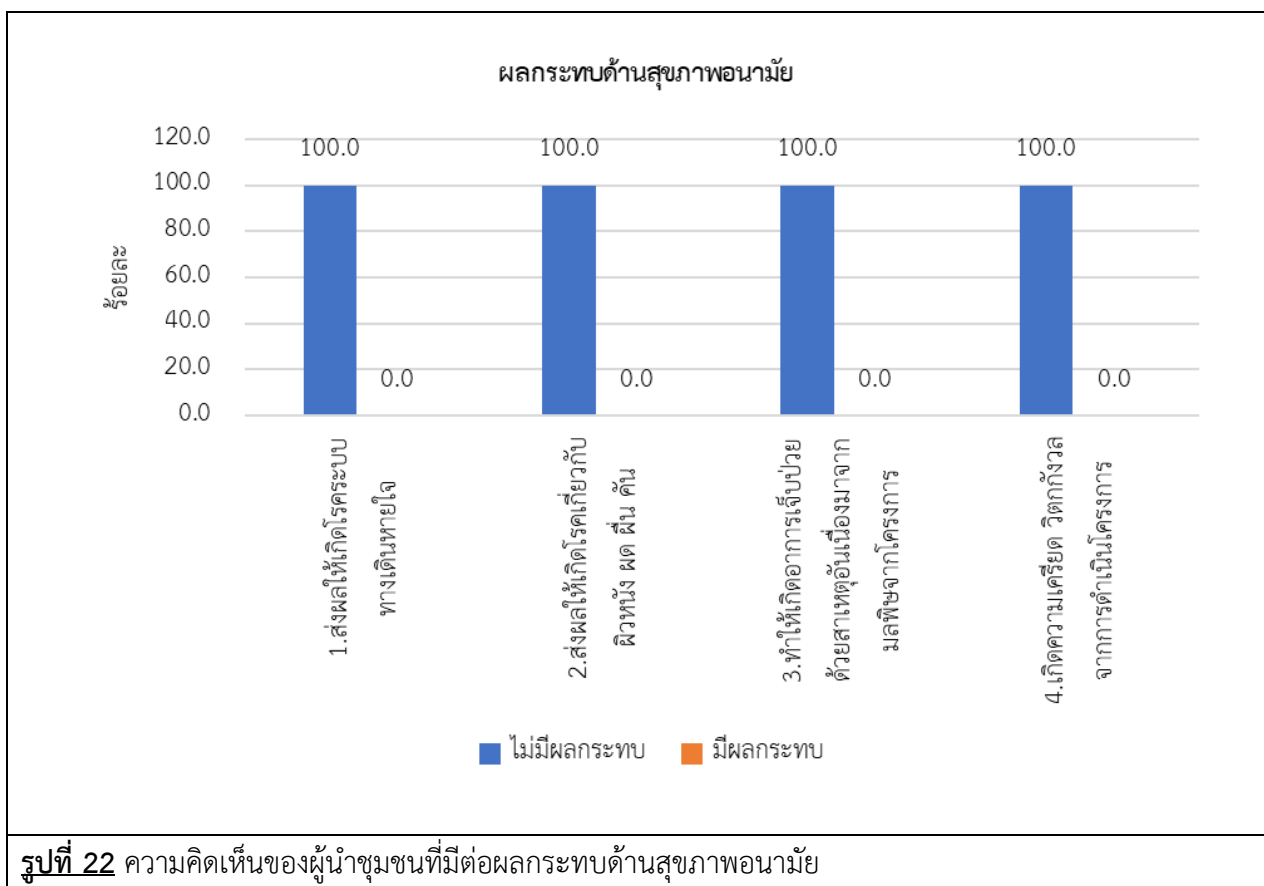

6.2) การดำเนินงานของโครงการมีผลประโยชน์หรือผลดีด้านเศรษฐกิจ-สังคมของชุมชน ซึ่งมีรายละเอียดดังตารางที่ 13 และรูปที่ 23 โดยสามารถสรุปได้ดังนี้

- **มีการพัฒนาระบบสาธารณูปโภคของชุมชนดีขึ้น** เช่น ถนน ไฟฟ้า ประปา พบว่า ผู้นำชุมชนส่วนใหญ่ระบุว่ามีผลประโยชน์ ร้อยละ 98.0 โดยมีระดับผลประโยชน์ที่ได้รับส่วนใหญ่อยู่ในระดับปานกลาง ร้อยละ 63.9

- **เศรษฐกิจของชุมชนดีขึ้น** พบว่า ผู้นำชุมชนส่วนใหญ่ระบุว่ามีผลประโยชน์ ร้อยละ 97.3 โดยมีระดับผลประโยชน์ที่ได้รับส่วนใหญ่อยู่ในระดับปานกลาง ร้อยละ 63.7



- **สร้างงานให้กับประชาชนในชุมชน** พบว่า ผู้นำชุมชนส่วนใหญ่ระบุว่า มีผลประโยชน์ ร้อยละ 98.0 โดยมีระดับผลประโยชน์ที่ได้รับส่วนใหญ่อยู่ในระดับปานกลาง ร้อยละ 61.9

- **ทำให้การค้าขายของร้านค้าปลีกและธุรกิจบริการต่างๆ ดีขึ้น** พบว่า ผู้นำชุมชนส่วนใหญ่ระบุว่า มีผลประโยชน์ ร้อยละ 97.3 โดยมีระดับผลประโยชน์ที่ได้รับส่วนใหญ่อยู่ในระดับปานกลาง ร้อยละ 63.0

- **มีงบประมาณในการพัฒนาชุมชนเพิ่มขึ้น** พบว่า ผู้นำชุมชนส่วนใหญ่ระบุว่า มีผลประโยชน์ ร้อยละ 97.3 โดยมีระดับผลประโยชน์ที่ได้รับส่วนใหญ่อยู่ในระดับปานกลาง ร้อยละ 69.2

**ตารางที่ 13** ความคิดเห็นของผู้นำชุมชนต่อผลประโยชน์ที่ได้รับจากการดำเนินงานของโครงการ

ผลประโยชน์จากการดำเนินโครงการ	ผลประโยชน์		ระดับผลประโยชน์		
	ไม่มี (ร้อยละ)	มี (ร้อยละ)	น้อย	ปานกลาง	มาก
6. มีการพัฒนาระบบสาธารณูปโภคของชุมชนดีขึ้น เช่น ถนน ไฟฟ้า ประปา	2.0	98.0	0.0	63.9	13.1
7. เศรษฐกิจของชุมชนดีขึ้น	2.7	97.3	0.0	63.7	36.3
8. สร้างงานให้กับประชาชนในชุมชน	2.0	98.0	0.0	61.9	38.1
9. ทำให้การค้าขายของร้านค้าปลีกและธุรกิจบริการ ต่างๆ ดีขึ้น	2.7	97.3	0.0	63.0	37.0
10. มีงบประมาณในการพัฒนาชุมชนเพิ่มขึ้น	2.7	97.3	0.0	69.2	30.8

ที่มา : รวบรวมโดยบริษัท เอแอลเอส แลบบอราทอรี กรุ๊ป (ประเทศไทย) จำกัด, 2568

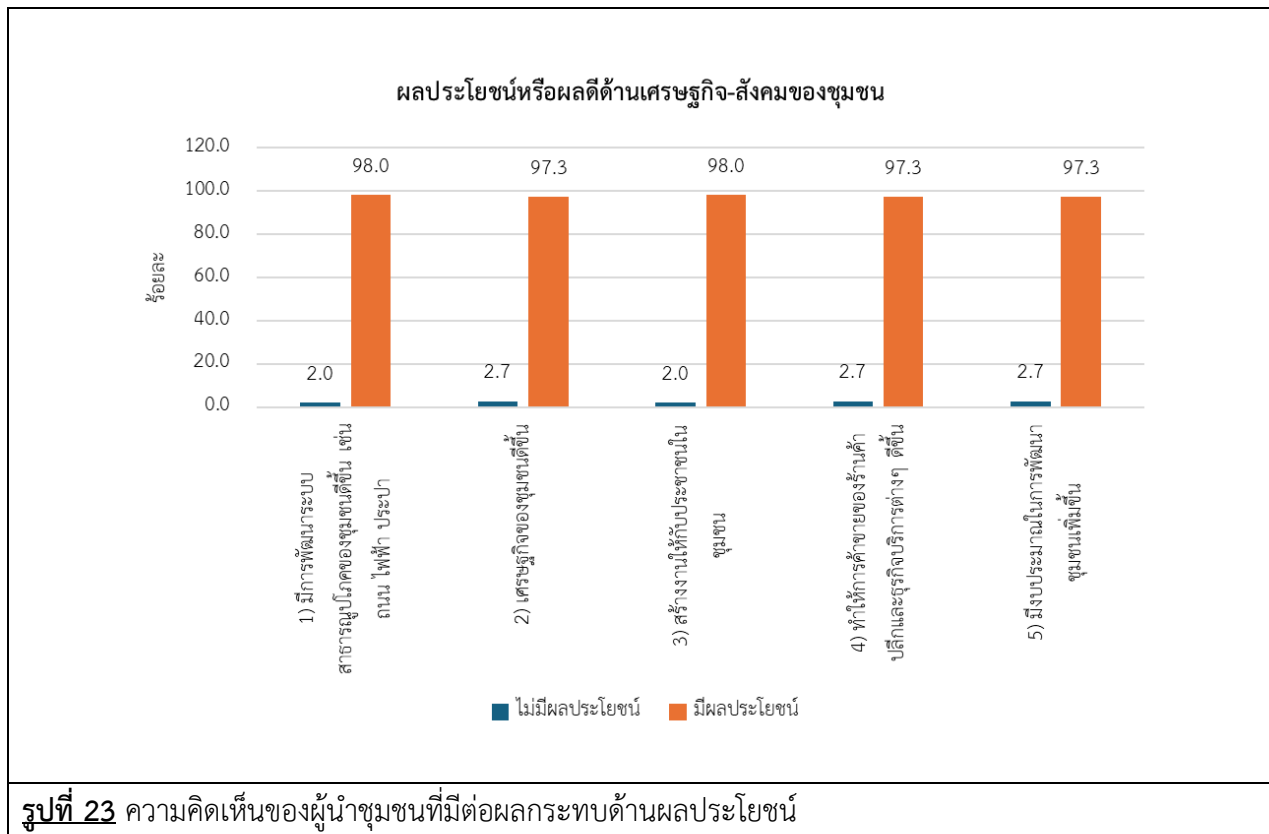

จากการดำเนินงานที่ผ่านมาของโครงการ ในช่วงปี พ.ศ. 2568 พบว่า ผู้นำชุมชนทั้งหมดระบุว่าไม่เคยได้รับการร้องเรียนเรื่องผลกระทบจากการดำเนินงานที่ผ่านมาของโครงการ

**6.7) ความพึงพอใจต่อการดูแลสังคมของโครงการ ที่ผ่านมา เพื่อจัดทำดัชนีความพึงพอใจของชุมชน (Community Satisfaction Index: CSI) ซึ่งมีรายละเอียดดังตารางที่ 14 โดยสามารถสรุปได้ดังนี้**

- **ด้านความปลอดภัยในกระบวนการผลิต** พบว่า ผู้นำชุมชนส่วนใหญ่มีความพึงพอใจในระดับมาก ร้อยละ 66.7 โดยมีค่าเฉลี่ยความพึงพอใจอยู่ในระดับมาก ( $\bar{x} = 3.83$ )
- **ด้านสังคม** พบว่า ผู้นำชุมชนส่วนใหญ่มีความพึงพอใจในระดับมาก ร้อยละ 64.7 โดยมีค่าเฉลี่ยความพึงพอใจอยู่ในระดับมาก ( $\bar{x} = 3.83$ )
- **ด้านสิ่งแวดล้อม** พบว่า ผู้นำชุมชนส่วนใหญ่มีความพึงพอใจในระดับมาก ร้อยละ 61.4 โดยมีค่าเฉลี่ยความพึงพอใจอยู่ในระดับมาก ( $\bar{x} = 3.82$ )
- **ด้านกิจกรรมชุมชนสัมพันธ์/การมีส่วนร่วม** พบว่า ผู้นำชุมชนส่วนใหญ่มีความพึงพอใจในระดับมาก ร้อยละ 56.0 โดยมีค่าเฉลี่ยความพึงพอใจอยู่ในระดับมาก ( $\bar{x} = 3.82$ )
- **ด้านการดูแลสุขภาพของประชาชน** พบว่า ผู้นำชุมชนส่วนใหญ่มีความพึงพอใจในระดับมาก ร้อยละ 62.7 โดยมีค่าเฉลี่ยความพึงพอใจอยู่ในระดับมาก ( $\bar{x} = 3.79$ )
- **ด้านการเปิดเผยข้อมูล** พบว่า ผู้นำชุมชนส่วนใหญ่มีความพึงพอใจในระดับมาก ร้อยละ 61.3 โดยมีค่าเฉลี่ยความพึงพอใจอยู่ในระดับมาก ( $\bar{x} = 3.81$ )

**ตารางที่ 14** ความคิดเห็นของผู้นำชุมชนต่อความพึงพอใจต่อการดูแลสังคมของโครงการ

การดูแลสังคม	ระดับความพึงพอใจ					ค่าเฉลี่ย $\bar{x}$	แปลผล <sup>1/</sup>
	น้อยที่สุด	น้อย	ปานกลาง	มาก	มากที่สุด		
1. ด้านความปลอดภัยในกระบวนการผลิต	0.0	2.0	22.0	66.7	9.3	3.83	มาก
2. ด้านสังคม	0.0	2.0	23.3	64.7	10.0	3.83	มาก
3. ด้านสิ่งแวดล้อม	0.0	2.0	25.3	61.4	11.3	3.82	มาก
4. ด้านกิจกรรมชุมชนสัมพันธ์/การมีส่วนร่วม	0.0	2.0	28.0	56.0	14.0	3.82	มาก
5. ด้านการดูแลสุขภาพของประชาชน	0.0	2.0	26.0	62.7	9.3	3.79	มาก
6. การเปิดเผยข้อมูล	0.0	2.0	26.0	61.3	10.7	3.81	มาก

หมายเหตุ: <sup>1/</sup>การแปลผลค่าเฉลี่ย  
1.00 - 1.50 = น้อยที่สุด  
1.51 - 2.50 = น้อย  
2.51 - 3.50 = ปานกลาง  
3.51 - 4.50 = มาก  
4.51 - 5.00 = มากที่สุด

**ที่มา :** รวบรวมโดยบริษัท เอแอลเอส แลบบอราทอรี กรุ๊ป (ประเทศไทย) จำกัด, 2568

สำหรับความคิดเห็นในภาพรวมต่อความพึงพอใจของโครงการโรงไฟฟ้าชีวมวล ขนาด 55 เมกะวัตต์ ของบริษัท บัวใหญ่ ไบโอ เพาเวอร์ จำกัด พบว่า ผู้นำชุมชนส่วนใหญ่มีความพึงพอใจในระดับมาก ร้อยละ 59.3 รองลงมามีความพึงพอใจในระดับปานกลาง ร้อยละ 32.0 และระดับมากที่สุด ร้อยละ 8.0 ตามลำดับ ตามลำดับ โดยมีรายละเอียดดังรูปที่ 24

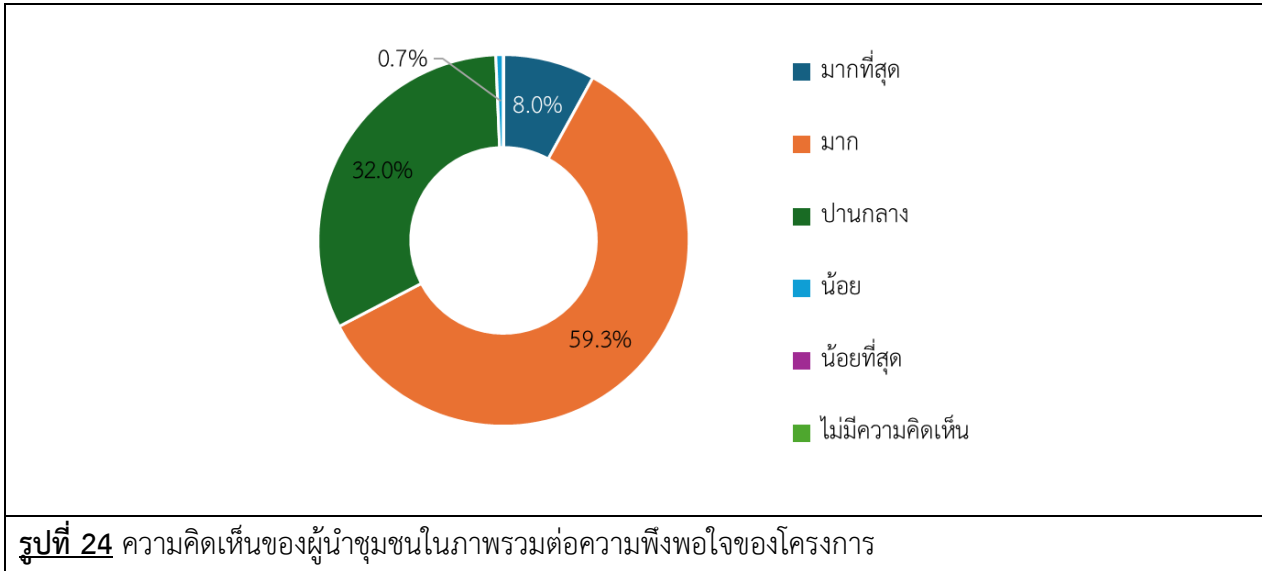

#### 7) ความเชื่อมั่น และความคิดเห็นต่อโครงการโรงไฟฟ้าชีวมวล ขนาด 55 เมกะวัตต์ ของบริษัท บัวใหญ่ ไบโอ เพาเวอร์ จำกัด

ในด้านความเชื่อมั่นต่อระบบการจัดการด้านสิ่งแวดล้อมและมาตรการป้องกันผลกระทบด้านต่างๆ ของโครงการโรงไฟฟ้าชีวมวล ขนาด 55 เมกะวัตต์ ของบริษัท บัวใหญ่ ไบโอ เพาเวอร์ จำกัด พบว่า ผู้นำชุมชนส่วนใหญ่ระบุว่าเชื่อมั่น ร้อยละ 62.6 รองลงมาระบุว่าเชื่อมั่นพอสมควร (หากมีอุบัติเหตุสามารถแก้ไขหรือควบคุมได้ทัน) ร้อยละ 36.7 และไม่ทราบ/ไม่แน่ใจ ร้อยละ 0.7 โดยมีรายละเอียดดังรูปที่ 25

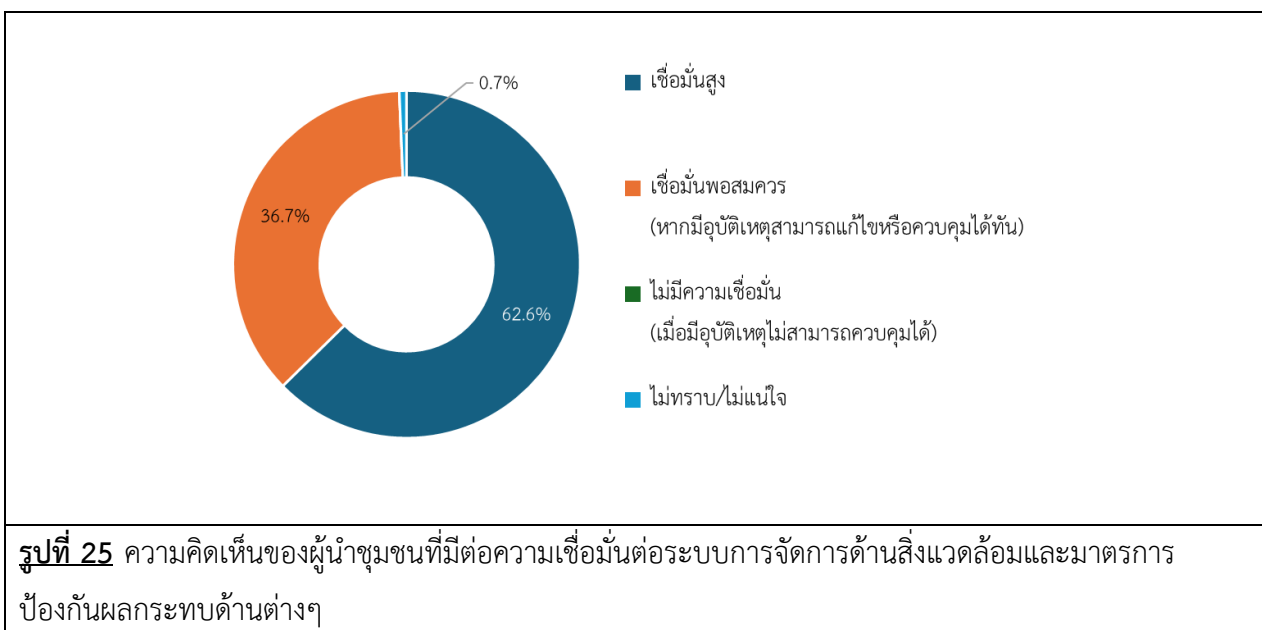

ความคิดเห็นในภาพรวมต่อการดำเนินงานของโครงการโรงไฟฟ้าชีวมวล ขนาด 55 เมกะวัตต์ ของ บริษัท บัวใหญ่ ไบโอ เพาเวอร์ จำกัด ในปี พ.ศ. 2568 พบว่า ผู้นำชุมชนส่วนใหญ่ระบุว่าผลประโยชน์มากกว่าผลเสีย ร้อยละ 82.0 รองลงมาไม่แสดงความคิดเห็น ร้อยละ 18.0 ซึ่งผู้นำชุมชนที่ระบุว่าผลประโยชน์มากกว่าผลเสีย เพราะ เกิดการจ้างงานในชุมชน ร้อยละ 53.2 รองลงมาเศรษฐกิจในชุมชนดีขึ้น ร้อยละ 16.9 และชุมชนได้รับการพัฒนา ร้อยละ 11.3 ตามลำดับ โดยมีรายละเอียดดังรูปที่ 26

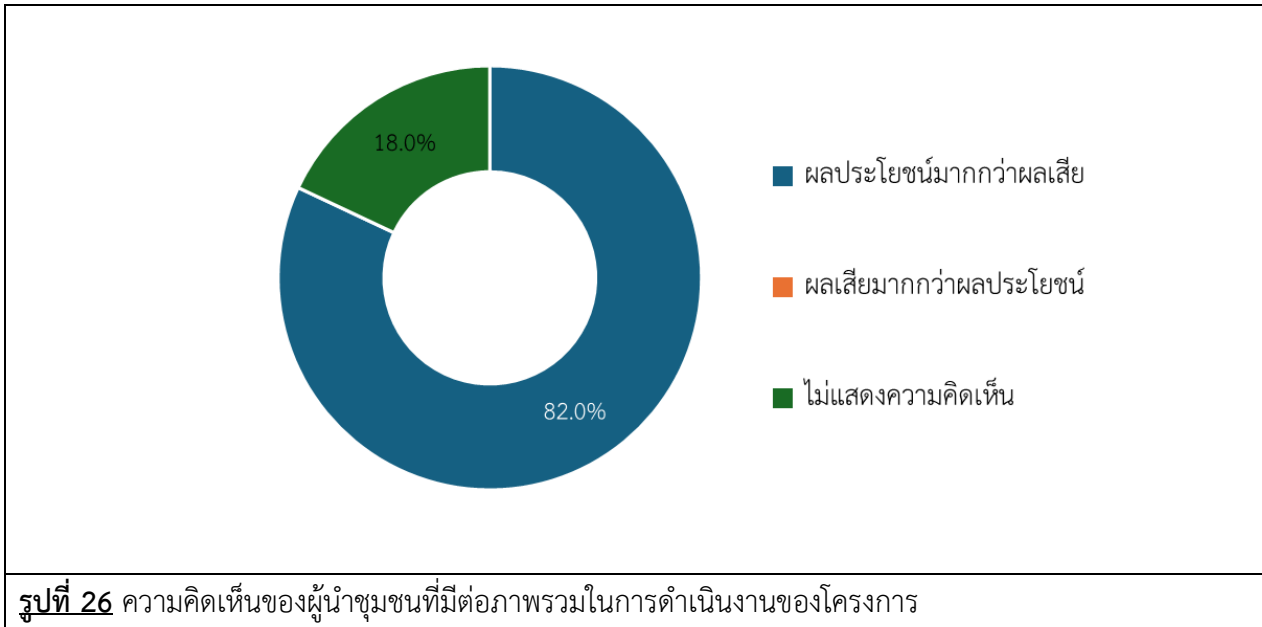

สำหรับข้อเสนอแนะอื่นๆ ที่เกี่ยวกับโครงการสามารถสรุปเป็นประเด็นสำคัญได้ดังนี้

- |  |        |      |
|--|--------|------|
| - อยากให้สนับสนุนกิจกรรมในชุมชนอย่างต่อเนื่อง                          | ร้อยละ | 61.7 |
| - อยากให้สนับสนุนทุนการศึกษาเด็กยากไร้ในชุมชน                          | ร้อยละ | 11.7 |
| - มีน้ำเสียไหลมาเวลาฝนตกทำให้ชาวบ้านเกิดการคันเมื่อใช้น้ำคลองมาทำประปา | ร้อยละ | 3.8  |
| - อยากให้สนับสนุนกิจกรรมในโรงเรียน                                     | ร้อยละ | 3.8  |
| - อยากให้สนับสนุนแบคโฮช่วยลอกคลองประปาหมู่บ้าน                         | ร้อยละ | 3.8  |
| - อยากให้จัดสรรงบประมาณมาพัฒนาชุมชน                                    | ร้อยละ | 3.8  |
| - อยากให้รับสมัครคนงานในท้องถิ่น                                       | ร้อยละ | 3.8  |
| - อย่าให้มีผลกระทบกับทางชุมชน  | ร้อยละ | 3.8  |
| - กิจกรรมที่มีอยู่แล้วอยากให้ทำต่อเนื่อง                               | ร้อยละ | 3.8  |

### 5.3 ผลการสำรวจความคิดเห็นของกลุ่มครัวเรือน

การสำรวจความคิดเห็นของกลุ่มครัวเรือนในพื้นที่รัศมี 5 กิโลเมตรรอบที่ตั้งโครงการ ซึ่งแบ่งตามเขตการปกครองขององค์การบริหารส่วนตำบล และเทศบาล ครอบคลุมพื้นที่ศึกษา 50 ชุมชน โดยได้สำรวจความคิดเห็นครัวเรือนทั้งหมดจำนวน 798 ตัวอย่าง (แสดงรายละเอียดของกลุ่มตัวอย่างดังตารางที่ 1) และผลการสำรวจความคิดเห็น แสดงดังภาคผนวก 2 สามารถสรุปรายละเอียดของผลการศึกษาดังนี้

#### 1) ข้อมูลทั่วไป

ผู้ให้สัมภาษณ์ส่วนใหญ่เป็นเพศหญิง ร้อยละ 58.4 และเป็นเพศชาย ร้อยละ 41.6 ซึ่งผู้ให้สัมภาษณ์ส่วนใหญ่มีอายุมากกว่า 60 ปี ร้อยละ 41.2 รองลงมาอายุน้อยระหว่าง 51-60 ปี ร้อยละ 26.4 การนับถือศาสนา พบว่าผู้ให้สัมภาษณ์ส่วนใหญ่นับถือศาสนาพุทธ ร้อยละ 99.7 รองลงมานับถือคริสต์ ร้อยละ 0.3 ด้านสถานภาพของผู้ให้สัมภาษณ์พบว่า ผู้ให้สัมภาษณ์ส่วนใหญ่มีสถานภาพแต่งงาน/อยู่ด้วยกัน ร้อยละ 86.0 รองลงมาสถานภาพโสด ร้อยละ 9.5 ในส่วนของการศึกษาพบว่า ผู้ให้สัมภาษณ์ส่วนใหญ่จบการศึกษาสูงสุดในระดับประถมศึกษา ร้อยละ 53.3 รองลงมาจบการศึกษาระดับมัธยมศึกษาตอนปลาย (ม.6)/ปวช. หรือเทียบเท่า ร้อยละ 18.9 สำหรับสถานภาพในครัวเรือนผู้ให้สัมภาษณ์ส่วนใหญ่มีสถานภาพเป็นหัวหน้าครัวเรือน/เจ้าบ้าน ร้อยละ 71.4 รองลงมาเป็นสมาชิกในครัวเรือน ร้อยละ 28.6 โดยสมาชิกในครัวเรือนส่วนใหญ่เป็นคู่สมรส ร้อยละ 51.3 รองลงมาเป็นบุตร ร้อยละ 34.7

เมื่อสัมภาษณ์ถึงภูมิลำเนาเดิม พบว่า ผู้ให้สัมภาษณ์ส่วนใหญ่อยู่ที่นี้ตั้งแต่เกิด ร้อยละ 94.6 รองลงมาเป็นผู้ที่อาศัยที่ย้ายมาจากที่อื่น ร้อยละ 5.4 ในส่วนที่ย้ายมาจากที่อื่นซึ่งส่วนใหญ่ย้ายมาจากภาคตะวันออกเฉียงเหนือ ร้อยละ 65.1 รองลงมาย้ายมาจากภาคกลาง ร้อยละ 14.0 ซึ่งระยะเวลาที่ย้ายมาจากที่อื่นส่วนใหญ่ย้ายมามากกว่า 20 ปี ขึ้นไป ร้อยละ 37.2 โดยสาเหตุที่ย้ายมาส่วนใหญ่คือ เพื่อประกอบอาชีพ ร้อยละ 44.1 รองลงมาเพื่อแต่งงานกับคนที่นี่ ร้อยละ 41.9

#### 2) ข้อมูลด้านสภาพเศรษฐกิจของครัวเรือน

ผู้ให้สัมภาษณ์ส่วนใหญ่มีจำนวนสมาชิกในครัวเรือนระหว่าง 1-3 คน ร้อยละ 78.4 รองลงมา มีจำนวนสมาชิกในครัวเรือนระหว่าง 4-6 คน ร้อยละ 20.1 สำหรับการประกอบอาชีพหลัก พบว่า ผู้ให้สัมภาษณ์ส่วนใหญ่ประกอบอาชีพเกษตรกร/เลี้ยงสัตว์ ร้อยละ 33.8 รองลงมาค้าขาย/ธุรกิจส่วนตัว ร้อยละ 32.7 ทั้งนี้ ผู้ให้สัมภาษณ์ส่วนใหญ่ระบุว่าไม่ได้มีการประกอบอาชีพเสริมแต่อย่างใด ร้อยละ 85.1 และระบุว่ามีการประกอบอาชีพเสริม ร้อยละ 14.9 ทั้งนี้ผู้ให้สัมภาษณ์ที่ระบุว่าประกอบอาชีพเสริมโดยส่วนใหญ่เป็นอาชีพรับจ้างทั่วไป ร้อยละ 44.5 รองลงมาทำนา ร้อยละ 22.7 ทั้งนี้ผู้ให้สัมภาษณ์ส่วนใหญ่ระบุว่าไม่มีปัญหาในการประกอบอาชีพ ร้อยละ 94.2 รองลงมาระบุว่ามีปัญหาในการประกอบอาชีพ ร้อยละ 5.8 โดยผู้ให้สัมภาษณ์ส่วนใหญ่ระบุว่าปัญหาในการประกอบอาชีพ คือ ราคาข้าวไม่ดี ร้อยละ 28.3 รองลงมาน้ำแล้งช่วงต้นปี ร้อยละ 21.7 สำหรับรายได้รวมต่อเดือนของครอบครัวผู้ให้สัมภาษณ์ส่วนใหญ่มีรายได้ระหว่าง 10,001-20,000 บาท/เดือน ร้อยละ 38.7 รองลงมา ระหว่าง 20,001-30,000 บาท/เดือน ร้อยละ 24.6 ส่วนรายจ่ายในครัวเรือนของผู้ให้สัมภาษณ์ พบว่า มีรายจ่ายระหว่าง 10,001-20,000 บาท/เดือน ร้อยละ 45.9 รองลงมา 20,001-30,000 บาท/เดือน ร้อยละ 20.6

เมื่อพิจารณาถึงความเพียงพอของรายได้เปรียบเทียบกับรายจ่ายของครัวเรือน พบว่า ผู้ให้สัมภาษณ์ส่วนใหญ่ระบุว่ารายได้เพียงพอ แต่ไม่มีเก็บออม ร้อยละ 61.5 รองลงมามีเพียงพอ มีเหลือเก็บออม ร้อยละ 34.2 และมีรายได้ไม่เพียงพอ มีหนี้สิน ร้อยละ 2.7 ตามลำดับ

### 3) ข้อมูลด้านสุขภาพอนามัยและสาธารณสุข

เมื่อสัมภาษณ์ถึงข้อมูลด้านสุขภาพอนามัยและสาธารณสุข พบว่า ผู้ให้สัมภาษณ์ส่วนใหญ่ ระบุว่าในรอบปีที่ผ่านมาจนถึงปัจจุบันตนเองและบุคคลในครอบครัวไม่เคยเจ็บป่วย ร้อยละ 68.5 รองลงมาเคยเจ็บป่วย ร้อยละ 31.5 โดยเคยเจ็บป่วยด้วยโรคต่างๆ 3 อันดับแรก คือ โรคเบาหวาน/ความดัน ร้อยละ 36.9 รองลงมาเป็นโรคความดัน/โรคเกี่ยวกับระบบไหลเวียนเลือด ร้อยละ 30.1 และโรคเกี่ยวกับระบบกล้ามเนื้อและกระดูก ร้อยละ 8.3 โดยผู้ให้สัมภาษณ์ส่วนใหญ่ระบุว่าสาเหตุของโรคที่เจ็บป่วยมาจากโรคประจำตัว/ระบบร่างกายบกพร่อง ร้อยละ 90.4 รองลงมาสาเหตุมาจากอากาศเปลี่ยนแปลง ร้อยละ 6.8 และเมื่อเจ็บป่วยแล้วผู้ให้สัมภาษณ์ส่วนใหญ่จะเข้ารับการรักษาที่โรงพยาบาลของรัฐบาล ร้อยละ 86.5 รองลงมาโรงพยาบาลส่งเสริมสุขภาพของตำบล ร้อยละ 5.6 โดยผู้ให้สัมภาษณ์ส่วนใหญ่ระบุว่าทำให้บริการสาธารณสุขในพื้นที่ไม่มีปัญหาในการให้บริการ ร้อยละ 98.8 รองลงมามีปัญหาในการให้บริการ ร้อยละ 1.2 ได้แก่ การบริการช้า

ด้านสาธารณสุขภายในชุมชน ผู้ให้สัมภาษณ์ระบุว่า แหล่งน้ำบริโภค (น้ำดื่ม) ในครัวเรือนส่วนใหญ่ซื้อน้ำดื่มบรรจุขวด/ถังมาบริโภค ร้อยละ 99.1 รองลงมาต้มน้ำดื่ม ร้อยละ 0.5 ซึ่งผู้ให้สัมภาษณ์ทั้งหมดระบุว่าคุณภาพน้ำบริโภค (น้ำดื่ม) คุณภาพดี ทั้งนี้การปรับปรุงคุณภาพน้ำก่อนนำมาบริโภค ผู้ให้สัมภาษณ์ทั้งหมดระบุว่าไม่ได้ทำอะไรเลยก่อนนำมาดื่ม ในด้านปริมาณน้ำบริโภค ผู้ให้สัมภาษณ์ทั้งหมดระบุว่า มีปริมาณน้ำบริโภค (น้ำดื่ม) ใช้อย่างเพียงพอ

ในส่วนแหล่งน้ำอุปโภค (น้ำสำหรับซัก ล้าง น้ำใช้) ในครัวเรือน พบว่า ครัวเรือนส่วนใหญ่ใช้น้ำประปา ร้อยละ 99.9 รองลงมาใช้น้ำบาดาล ร้อยละ 0.1 ซึ่งผู้ให้สัมภาษณ์ส่วนใหญ่ระบุว่าน้ำอุปโภค (น้ำใช้) มีคุณภาพดี ร้อยละ 98.8 รองลงมาน้ำขุ่นมีตะกอน ร้อยละ 0.9 ซึ่งผู้ให้สัมภาษณ์ส่วนใหญ่ระบุว่าไม่ได้ทำอะไรเลยก่อนนำมาใช้ ร้อยละ 99.9 รองลงมาพักให้ตกตะกอนก่อนนำมาใช้ ร้อยละ 0.1 และผู้ให้สัมภาษณ์ส่วนใหญ่ระบุว่า มีปริมาณน้ำอุปโภค (น้ำใช้) อย่างเพียงพอ ร้อยละ 99.7 รองลงมาไม่เพียงพอ ร้อยละ 0.3 เพราะน้ำไหลช้า

สำหรับแหล่งน้ำเพื่อการเกษตร พบว่า ครัวเรือนส่วนใหญ่ระบุว่าไม่ได้ทำการเกษตร ร้อยละ 63.2 รองลงมาใช้น้ำฝน ร้อยละ 34.6 ซึ่งผู้ให้สัมภาษณ์ทั้งหมดระบุว่าแหล่งน้ำเพื่อการเกษตรคุณภาพดี ซึ่งผู้ให้สัมภาษณ์ทั้งหมดระบุว่าไม่ได้ทำอะไรเลยก่อนนำมาใช้ ผู้และให้สัมภาษณ์ส่วนใหญ่ระบุว่า มีปริมาณน้ำเพื่อการเกษตรใช้อย่างเพียงพอ ร้อยละ 72.0 รองลงมาไม่เพียงพอ ร้อยละ 28.0 เพราะฝนไม่ตกตามฤดูกาล

การกำจัดของเสียในครัวเรือน พบว่า การกำจัดน้ำเสีย/น้ำทิ้งของชุมชน ครัวเรือนส่วนใหญ่ในชุมชนระบายลงท่อระบายน้ำเทศบาล/อบต. ร้อยละ 57.0 รองลงมาระบายลงดิน/ที่โล่งข้างบ้าน ร้อยละ 42.9

และด้านการกำจัดขยะ/มูลฝอยในครัวเรือนของผู้ให้สัมภาษณ์ส่วนใหญ่ระบุว่าจะรวบรวมแล้วนำไปทิ้ง  
ถึงขยะของเทศบาล/อบต. ร้อยละ 55.4 รองลงมากองแล้วเผา ร้อยละ 43.6

ปัญหาเกี่ยวกับการใช้ไฟฟ้า ผู้ให้สัมภาษณ์ส่วนใหญ่ระบุว่าไม่มีปัญหาเกี่ยวกับการใช้ไฟฟ้า ร้อยละ 98.6  
รองลงมาระบุว่ามีปัญหาการใช้ไฟฟ้า ร้อยละ 1.4 โดยปัญหาที่พบ คือ ไฟตกดับบ่อย

ปัญหาเกี่ยวกับการใช้เส้นทางคมนาคม ผู้ให้สัมภาษณ์ทั้งหมดระบุว่าไม่มีปัญหาเกี่ยวกับการใช้เส้นทาง  
คมนาคม

ปัญหาเกี่ยวกับการระบายน้ำและน้ำท่วมขังในพื้นที่ ผู้ให้สัมภาษณ์ทั้งหมดระบุว่า ไม่มีปัญหาเกี่ยวกับ  
การระบายน้ำและน้ำท่วมขังในพื้นที่

#### 4) สภาพแวดล้อมในปัจจุบันของชุมชน

ผลจากการสัมภาษณ์ถึงสภาพสิ่งแวดล้อมในปัจจุบัน พบว่า ผู้ให้สัมภาษณ์ส่วนใหญ่ระบุว่าในระยะ 1 ปีที่  
ผ่านมาสภาพสิ่งแวดล้อมในชุมชนที่อาศัยไม่มีการเปลี่ยนแปลงไปจากเดิม ร้อยละ 98.0 รองลงมาสภาพสิ่งแวดล้อมมี  
การเปลี่ยนแปลงไปจากเดิมปานกลาง ร้อยละ 1.0 ตามลำดับ โดยผู้ให้สัมภาษณ์ที่ระบุว่าสภาพแวดล้อมในชุมชนมีการ  
เปลี่ยนแปลง โดยให้เหตุผลของการเปลี่ยนแปลงเนื่องจากมีเสียงดังและฝุ่นละอองลอยมาจากโรงงานใกล้บ้าน ร้อยละ  
37.2 รองลงมามลพิษทางอากาศเพิ่มมากขึ้น ร้อยละ 25.0

##### ผลกระทบด้านสิ่งแวดล้อม

สำหรับปัญหาความเดือดร้อน/ความรำคาญด้านสิ่งแวดล้อมในชุมชนที่ได้รับในปัจจุบัน ดังแสดงใน  
ตารางที่ 15 โดยสามารถสรุปปัญหาได้ 3 อันดับแรก ดังนี้

- **อันดับ 1 ฝุ่นละออง** พบว่า มีปัญหามากที่สุด ร้อยละ 13.7 ซึ่งมีระดับของผลกระทบที่ได้รับ  
ส่วนใหญ่อยู่ในระดับปานกลาง ร้อยละ 54.2 โดยสาเหตุของผลกระทบส่วนใหญ่ระบุว่าเกิดจากการจราจร  
ร้อยละ 52.9
- **อันดับ 2 เสียงดัง** พบว่า มีปัญหา ร้อยละ 8.5 ซึ่งมีระดับของผลกระทบที่ได้รับส่วนใหญ่อยู่ใน  
ระดับปานกลาง ร้อยละ 51.4 โดยสาเหตุของผลกระทบส่วนใหญ่ระบุว่าเกิดจากการโรงงาน ร้อยละ 72.5
- **อันดับ 3 กลิ่นเหม็น** พบว่า มีปัญหา ร้อยละ 2.8 ซึ่งมีระดับของผลกระทบที่ได้รับส่วนใหญ่  
อยู่ในระดับน้อย ร้อยละ 50.0 โดยสาเหตุของผลกระทบส่วนใหญ่ระบุว่าเกิดจากโรงงาน ร้อยละ 77.3

**ตารางที่ 15** ความคิดเห็นของครัวเรือนต่อปัญหาความเดือดร้อน/ความรำคาญด้านสิ่งแวดล้อมที่ได้รับในปัจจุบัน

ผลกระทบ	ไม่มี (ร้อยละ)	มี (ร้อยละ)	ระดับผลกระทบ (ร้อยละ)			สาเหตุของผลกระทบ
			น้อย	ปานกลาง	มาก	
1. ฝุ่นละออง*	86.3	13.7	22.9	54.2	22.9	- การจราจร (52.9%) - โรงงาน (42.1%) - คนในชุมชน (3.3%) - แกลบดำ (1.7%)
2. เสียงดัง**	91.5	8.5	26.5	51.4	22.1	- โรงงาน (72.5%) - การจราจร (26.1%) - คนในชุมชน (1.4%)
3. ควัน/เขม่า	98.2	1.8	50.0	50.0	0.0	- โรงงาน (73.4%) - คนในชุมชน (13.3%) - การจราจร (13.3%)
4. ถนนชำรุด/การ คมนาคมไม่สะดวก	99.0	1.0	25.0	75.0	0.0	- การจราจร (87.5%) - คนในชุมชน (12.5%)
5. การจราจร/ อุบัติเหตุ	99.9	0.1	0.0	100.0	0.0	- คนในชุมชน (100.0%)
6. น้ำท่วมขัง	99.9	0.1	0.0	0.0	100.0	- โรงงาน (100.0%)
7. การจราจร/ อุบัติเหตุ	99.9	0.1	100.0	0.0	0.0	- การจราจร (100.0%)
8. น้ำเสีย	99.2	0.8	0.0	100.0	0.0	- โรงงาน (100.0%)
9. กลิ่นเหม็น***	97.2	2.8	50.0	45.5	4.5	- โรงงาน (77.3%) - คนในชุมชน (22.7%)
10. ดินเสื่อมคุณภาพ	100.0	0.0	0.0	0.0	0.0	

หมายเหตุ : \*, \*\*, \*\*\* หมายถึง ลำดับความคิดเห็นของผู้ให้สัมภาษณ์ใน 3 อันดับแรก

ที่มา : รวบรวมโดยบริษัท เอแอลเอส แลบบอราทอรี กรุ๊ป (ประเทศไทย) จำกัด, 2568



## 5) การรับทราบข้อมูล/ข่าวสาร และการมีส่วนร่วมกิจกรรมของโครงการโรงไฟฟ้าชีวมวล ขนาด 55 เมกะวัตต์ ของบริษัท บัวใหญ่ ไบโอ เพาเวอร์ จำกัด

ความคิดเห็นเกี่ยวกับการรับทราบข้อมูล/ข่าวสาร และการมีส่วนร่วมกิจกรรมของโครงการโรงไฟฟ้าชีวมวล ขนาด 55 เมกะวัตต์ ของบริษัท บัวใหญ่ ไบโอ เพาเวอร์ จำกัด พบว่า ผู้ให้สัมภาษณ์ส่วนใหญ่ทราบ/รู้จักโครงการ ร้อยละ 92.6 รองลงมาไม่ทราบ/ไม่รู้จัก ร้อยละ 7.4 ซึ่งผู้ให้สัมภาษณ์ที่ระบุว่าทราบ/รู้จักโครงการนั้น 3 อันดับแรก คือ ทราบจากผู้นำชุมชน ร้อยละ 38.4 รองลงมาได้รับทราบจากเพื่อนบ้านเล่าให้ฟัง ร้อยละ 38.1 และทราบจากเทศบาล/อบต./หน่วยงานราชการต่างๆ ร้อยละ 8.6 ตามลำดับ โดยมีรายละเอียดดังรูปที่ 27

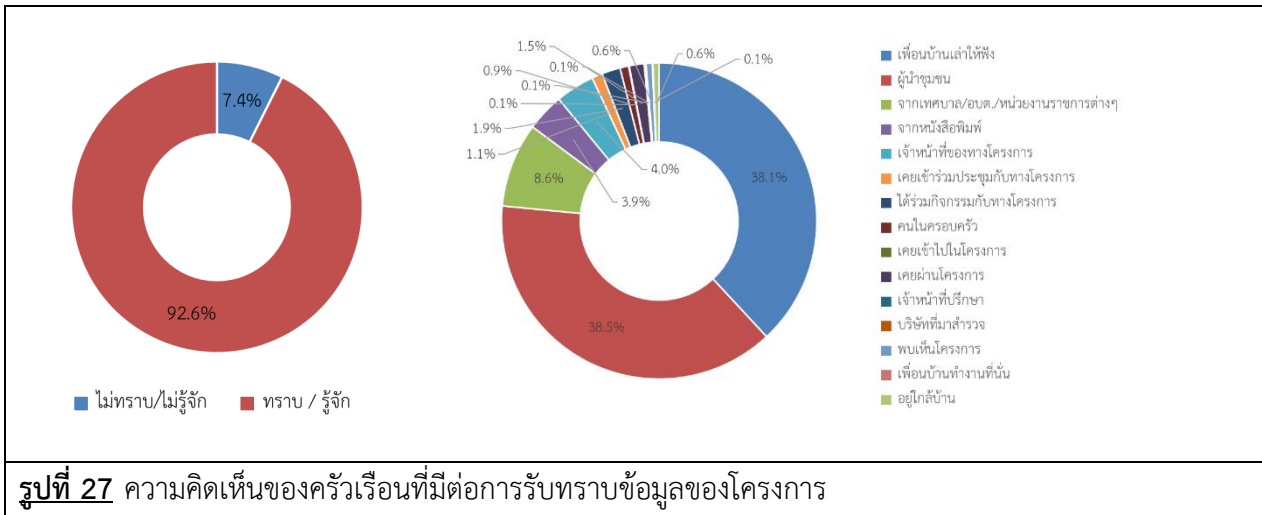

สำหรับข้อมูลการประชาสัมพันธ์ข่าวสารโครงการโรงไฟฟ้าชีวมวล ขนาด 55 เมกะวัตต์ ของบริษัท บัวใหญ่ ไบโอ เพาเวอร์ จำกัด พบว่า ผู้ให้สัมภาษณ์ส่วนใหญ่ต้องการรับทราบข้อมูล/ข่าวสารเกี่ยวกับโครงการ ร้อยละ 54.5 รองลงมาไม่ต้องการทราบข้อมูล/ข่าวสารเกี่ยวกับโครงการ ร้อยละ 45.5 ทั้งนี้ข้อมูลจากผู้ให้สัมภาษณ์ต้องการให้มีการประชาสัมพันธ์เพิ่มเติมโดย 3 อันดับแรก คือ ต้องการทราบการมีส่วนร่วมของบริษัทฯ กับชุมชน ร้อยละ 31.5 รองลงมาต้องการทราบมาตรการป้องกัน และลดผลกระทบ ร้อยละ 25.5 และต้องการทราบกิจกรรม/ขั้นตอนการผลิตร้อยละ 24.6 ตามลำดับ โดยมีรายละเอียดแสดงดัง รูปที่ 28

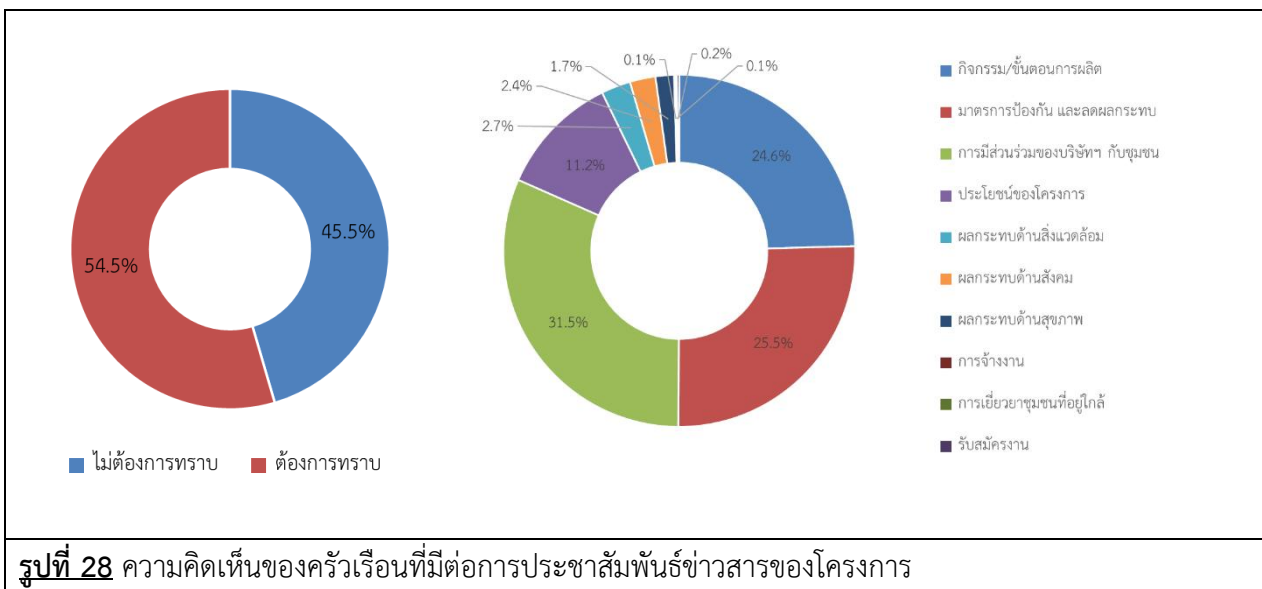

สำหรับรูปแบบการประชาสัมพันธ์ข้อมูลข่าวสารของโครงการ พบว่า ผู้ให้สัมภาษณ์ต้องการให้มีการ  
แจ้งข้อมูลผ่านกำนัน ผู้ใหญ่บ้าน หรือผู้นำชุมชน ร้อยละ 72.4 รองลงมาต้องการทำจดหมาย/เอกสาร แจ้งต่อ  
ประชาชนโดยตรง ร้อยละ 16.7 และแจ้งข้อมูลผ่านวิทยุชุมชน/หอกระจายเสียงชุมชน ร้อยละ 6.6 โดยมีรายละเอียด  
ดังรูปที่ 29

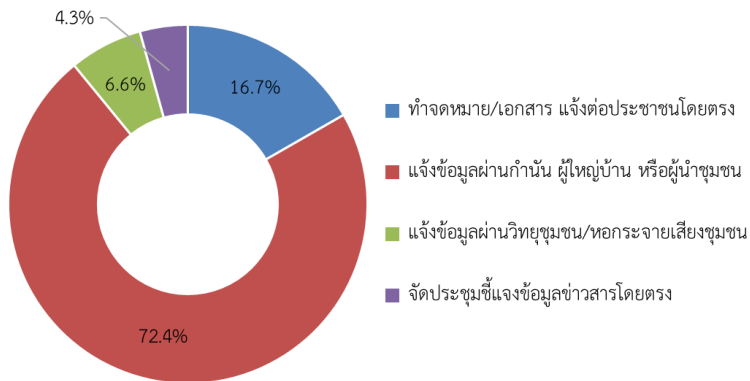

รูปที่ 29 ความคิดเห็นของครัวเรือนที่มีต่อรูปแบบประชาสัมพันธ์ข้อมูลข่าวสารของโครงการ

เมื่อสอบถามถึงการเข้าร่วมกิจกรรมกับทางโครงการ ผู้ให้สัมภาษณ์ส่วนใหญ่ระบุว่าไม่เคยเข้าร่วม  
กิจกรรมกับทางโครงการ ร้อยละ 83.8 รองลงมาเคยเข้าร่วมกิจกรรม ร้อยละ 16.2 โดยผู้ให้สัมภาษณ์ที่ระบุว่าไม่เคย  
เข้าร่วม เนื่องจาก ไม่ทราบและไม่สะดวกเข้าร่วม ร้อยละ 46.8 ส่วนผู้ให้สัมภาษณ์ที่ระบุว่าเคยเข้าร่วมกิจกรรม  
เนื่องจากเข้าร่วมกิจกรรมงานกฐิน ร้อยละ 55.8 รองลงมาได้รับเชิญประชุม ร้อยละ 12.5 โดยมีรายละเอียดดัง  
รูปที่ 30

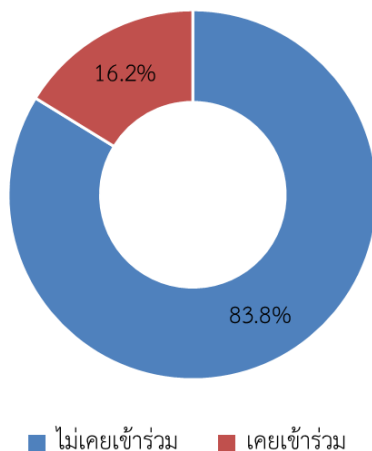

รูปที่ 30 ความคิดเห็นของครัวเรือนที่มีต่อการเข้าร่วมกิจกรรมกับโครงการ

เมื่อสอบถามถึงการรู้จักกิจกรรมที่โครงการโรงไฟฟ้าชีวมวล ขนาด 55 เมกะวัตต์ ของบริษัท บัวใหญ่ ไบโอ เพาเวอร์ จำกัด จัดขึ้น ซึ่งมีรายละเอียดดังตารางที่ 16 โดยสามารถสรุปได้ดังนี้

- **กิจกรรมร่วมประชุม** พบว่า ผู้ให้สัมภาษณ์ส่วนใหญ่ไม่รู้จักกิจกรรม ร้อยละ 86.1 รองลงมา รู้จักกิจกรรม ร้อยละ 13.9 ซึ่งผู้ให้สัมภาษณ์ทั้งหมดต้องการให้ดำเนินการต่อเนื่อง
- **กิจกรรมศึกษาดูงาน** พบว่า ผู้ให้สัมภาษณ์ส่วนใหญ่ไม่รู้จักกิจกรรม ร้อยละ 95.8 รองลงมา รู้จักกิจกรรม ร้อยละ 4.2 ซึ่งผู้ให้สัมภาษณ์ทั้งหมดต้องการให้ดำเนินการต่อเนื่อง
- **กิจกรรมอบรมให้ความรู้** พบว่า ผู้ให้สัมภาษณ์ส่วนใหญ่ไม่รู้จักกิจกรรม ร้อยละ 95.7 รองลงมา รู้จักกิจกรรม ร้อยละ 4.3 ซึ่งผู้ให้สัมภาษณ์ทั้งหมดต้องการให้ดำเนินการต่อเนื่อง
- **กิจกรรมให้ทุนการศึกษานักเรียน** พบว่า ผู้ให้สัมภาษณ์ส่วนใหญ่ไม่รู้จักกิจกรรม ร้อยละ 83.1 รองลงมา รู้จักกิจกรรม ร้อยละ 16.9 ซึ่งผู้ให้สัมภาษณ์ทั้งหมดต้องการให้ดำเนินการต่อเนื่อง
- **กิจกรรมวันเด็ก** พบว่า ผู้ให้สัมภาษณ์ส่วนใหญ่ไม่รู้จักกิจกรรม ร้อยละ 71.0 รองลงมา รู้จักกิจกรรม ร้อยละ 29.0 ซึ่งผู้ให้สัมภาษณ์ทั้งหมดต้องการให้ดำเนินการต่อเนื่อง
- **สนับสนุนกิจกรรมในชุมชน** พบว่า ผู้ให้สัมภาษณ์ส่วนใหญ่ไม่รู้จักกิจกรรม ร้อยละ 74.3 รองลงมา รู้จักกิจกรรม ร้อยละ 25.7 ซึ่งผู้ให้สัมภาษณ์ทั้งหมดต้องการให้ดำเนินการต่อเนื่อง
- **กิจกรรมด้านสิ่งแวดล้อม** พบว่า ผู้ให้สัมภาษณ์ส่วนใหญ่ไม่รู้จักกิจกรรม ร้อยละ 93.9 รองลงมา รู้จักกิจกรรม ร้อยละ 6.1 ซึ่งผู้ให้สัมภาษณ์ทั้งหมดต้องการให้ดำเนินการต่อเนื่อง
- **กิจกรรมชุมชนสัมพันธ์** พบว่า ผู้ให้สัมภาษณ์ส่วนใหญ่ไม่รู้จักกิจกรรม ร้อยละ 92.2 รองลงมา รู้จักกิจกรรม ร้อยละ 7.8 ซึ่งผู้ให้สัมภาษณ์ทั้งหมดต้องการให้ดำเนินการต่อเนื่อง
- **กิจกรรมตรวจสุขภาพ** พบว่า ผู้ให้สัมภาษณ์ส่วนใหญ่ไม่รู้จักกิจกรรม ร้อยละ 94.7 รองลงมา รู้จักกิจกรรม ร้อยละ 5.3 ซึ่งผู้ให้สัมภาษณ์ทั้งหมดต้องการให้ดำเนินการต่อเนื่อง

**ตารางที่ 16** ความคิดเห็นของครัวเรือนต่อการรู้จักกิจกรรมที่โครงการโรงไฟฟ้าชีวมวล ขนาด 55 เมกะวัตต์ ของบริษัท บัวใหญ่ ไบโอ เพาเวอร์ จำกัด จัดขึ้น

กิจกรรมที่โครงการจัดขึ้น	การรู้จัก		ความต้องการให้ดำเนินการต่อเนื่อง	
	ไม่รู้จัก	รู้จัก	ไม่ต้องการ	ต้องการ
1. กิจกรรมร่วมประชุม	86.1	13.9	0.0	100.0
2. กิจกรรมศึกษาดูงาน	95.8	4.2	0.0	100.0
3. กิจกรรมอบรมให้ความรู้	95.7	4.3	0.0	100.0
4. กิจกรรมให้ทุนการศึกษานักเรียน	83.1	16.9	0.0	100.0
5. กิจกรรมวันเด็ก	71.0	29.0	0.0	100.0
6. สนับสนุนกิจกรรมในชุมชน	74.3	25.7	0.0	100.0
7. กิจกรรมด้านสิ่งแวดล้อม	93.9	6.1	0.0	100.0
8. กิจกรรมชุมชนสัมพันธ์	92.2	7.8	0.0	100.0
9. กิจกรรมตรวจสุขภาพ	94.7	5.3	0.0	100.0

ที่มา : รวบรวมโดยบริษัท เอแอลเอส แลบบอราทอรี กรุ๊ป (ประเทศไทย) จำกัด, 2568

ผู้ให้สัมภาษณ์ส่วนใหญ่ระบุว่าหากทางโครงการโรงไฟฟ้าชีวมวล ขนาด 55 เมกะวัตต์ ของบริษัท บัวใหญ่ ไบโอ เพาเวอร์ จำกัด จัดกิจกรรมที่เป็นประโยชน์ต่อชุมชนและสิ่งแวดล้อมร่วมกับชุมชน พบว่าผู้ให้สัมภาษณ์ส่วนใหญ่ยินดีเข้าร่วมกิจกรรม ร้อยละ 80.9 รองลงมาไม่ยินดีเข้าร่วมกิจกรรม ร้อยละ 19.1 เนื่องจากต้องทำงาน ไม่สะดวก ร้อยละ 78.7 รองลงมาอายุมากแล้ว ร้อยละ 16.4 สำหรับความต้องการของชุมชนในการให้ทางโครงการสนับสนุน/ส่งเสริมกิจกรรม พบว่า ผู้ให้สัมภาษณ์ส่วนใหญ่ต้องการให้ทางโครงการส่งเสริมกิจกรรม ร้อยละ 99.7 รองลงมาไม่ต้องการ ร้อยละ 0.3 ซึ่งผู้ให้สัมภาษณ์ส่วนใหญ่ที่ต้องการให้ทางโครงการสนับสนุนโดย 3 อันดับแรก คือ ต้องการให้สนับสนุนด้านศาสนา และวัฒนธรรม เช่น ทำนุบำรุงศาสนา ทอดผ้าป่า ร่วมกิจกรรมตามประเพณี ร้อยละ 20.6 รองลงมาต้องการให้สนับสนุนด้านการศึกษา เช่นทุนการศึกษา พัฒนาโรงเรียน มอบอุปกรณ์การศึกษา ร้อยละ 19.9 และต้องการให้สนับสนุนด้านสุขภาพอนามัยของชุมชน เช่น รพ.สต. ศูนย์สุขภาพชุมชน ร้อยละ 18.8 ตามลำดับ โดยมีรายละเอียดดังรูปที่ 31

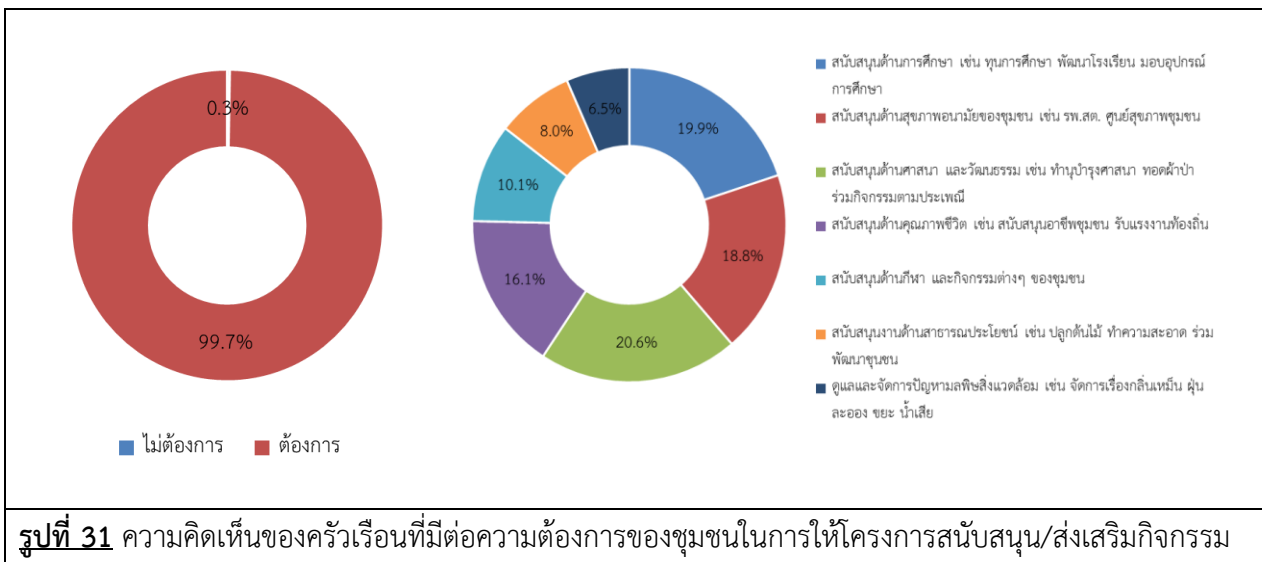

## 6) ผลกระทบและทัศนคติต่อการดำเนินงานของโครงการโรงไฟฟ้าชีวมวล ขนาด 55 เมกะวัตต์ ของบริษัท บัวใหญ่ ไบโอ เพาเวอร์ จำกัด

6.1) การดำเนินงานของโครงการ มีผลกระทบด้านสิ่งแวดล้อม และด้านสุขภาพอนามัยของชุมชนสามารถสรุปได้ดังนี้

### ผลกระทบด้านสิ่งแวดล้อม

ผลกระทบด้านสิ่งแวดล้อมจากการดำเนินงานของโครงการที่ผ่านมา ผู้ให้สัมภาษณ์ส่วนใหญ่ระบุว่าไม่มีผลกระทบแต่อย่างใด โดยผู้ให้สัมภาษณ์ที่ได้รับผลกระทบมีเพียงเล็กน้อย ซึ่งมีรายละเอียดดังตารางที่ 17 และดังรูปที่ 32 สามารถสรุปได้ 3 ลำดับ ดังนี้

■ **อันดับ 1 ผลกระทบด้านเสียงดังจากโครงการ** เป็นผลกระทบที่ได้รับมากที่สุด ร้อยละ 1.2 ซึ่งมีระดับของผลกระทบส่วนใหญ่อยู่ในระดับน้อย ร้อยละ 77.8

■ **อันดับ 2 ผลกระทบด้านฝุ่นละอองต่อชุมชน** ได้รับผลกระทบ ร้อยละ 1.1 ซึ่งมีระดับของผลกระทบอยู่ในระดับน้อย และระดับปานกลาง ร้อยละ 50.0 สัดส่วนที่เท่ากัน

■ **อันดับ 3 ผลกระทบจากน้ำเสียของโครงการ ผลกระทบจากของเสียจากโครงการ และผลกระทบจากเขม่า/ควันจากโครงการ** ได้รับผลกระทบ ร้อยละ 0.1 สัดส่วนที่เท่ากัน ซึ่งมีระดับของผลกระทบอยู่ในระดับปานกลาง สัดส่วนที่เท่ากัน

**ตารางที่ 17** ความคิดเห็นของครัวเรือนต่อผลกระทบด้านสิ่งแวดล้อมจากการดำเนินงานของโครงการ

ผลกระทบจากการดำเนินโครงการ	ผลกระทบ		ระดับผลกระทบ		
	ไม่มี (ร้อยละ)	มี (ร้อยละ)	น้อย	ปานกลาง	มาก
1. ส่งผลกระทบด้านฝุ่นละอองต่อชุมชน**	98.9	1.1	50.0	50.0	0.0
2. ส่งผลกระทบด้านเสียงดังจากโครงการ*	98.8	1.2	77.8	22.2	0.0
3. ได้รับผลกระทบจากน้ำเสียของโครงการ***	99.9	0.1	0.0	100.0	0.0
4. ได้รับผลกระทบจากของเสียจากโครงการ***	99.9	0.1	0.0	100.0	0.0
5. ได้รับผลกระทบจากเขม่า/ควันจากโครงการ***	99.9	0.1	0.0	100.0	0.0
6. ทำให้สารเคมีรั่วไหลออกสู่ชุมชน	100.0	0.0	0.0	0.0	0.0

หมายเหตุ : \*, \*\*, \*\*\* หมายถึง ลำดับความคิดเห็นของผู้ให้สัมภาษณ์ใน 3 อันดับแรก

ที่มา : รวบรวมโดยบริษัท เอแอลเอส แลบบอราทอรี กรุ๊ป (ประเทศไทย) จำกัด, 2568

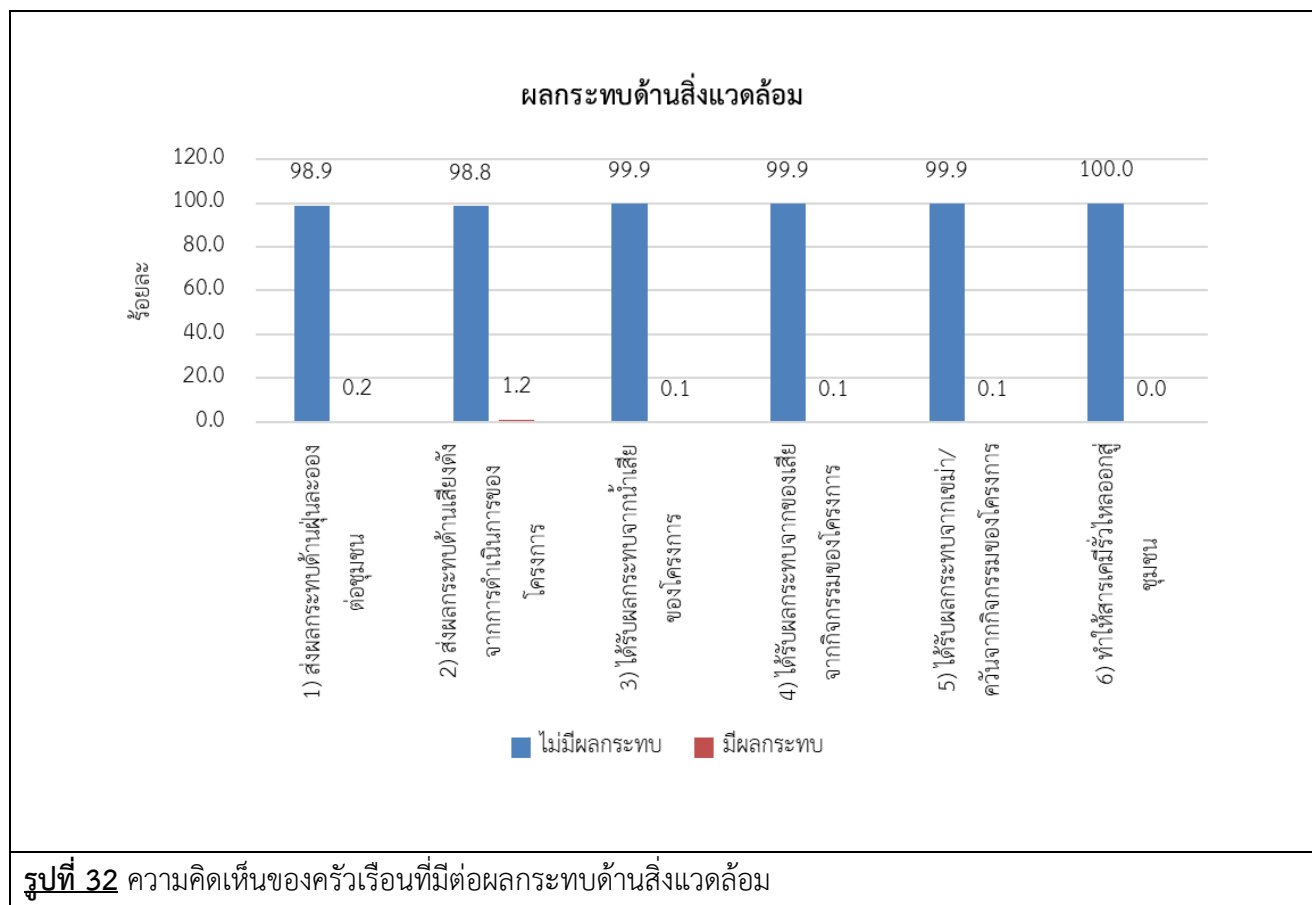

### ผลกระทบด้านสุขภาพอนามัย

ผลกระทบด้านสุขภาพอนามัยที่ได้รับจากการดำเนินการของโครงการที่ผ่านมา ผู้ให้สัมภาษณ์ส่วนใหญ่ระบุว่าไม่มีผลกระทบด้านสุขภาพอนามัยที่ได้รับจากการดำเนินการของโครงการ ซึ่งมีเพียงเล็กน้อยที่ได้รับผลกระทบด้านสุขภาพอนามัย คือ ส่งผลให้เกิดโรคเกี่ยวกับผิวหนัง ผด ผื่น คัน และทำให้เกิดอาการเจ็บป่วยด้วยสาเหตุอื่นเนื่องมาจากมลพิษจากโครงการ ร้อยละ 0.1 สัดส่วนที่เท่ากัน โดยมีระดับของผลกระทบอยู่ในระดับปานกลาง และระดับน้อย ตามลำดับ มีรายละเอียดดังตารางที่ 18 และดังรูปที่ 33

**ตารางที่ 18** ความคิดเห็นของครัวเรือนต่อผลกระทบด้านสุขภาพอนามัยจากการดำเนินงานของโครงการ

ผลกระทบจากการดำเนินโครงการ	ผลกระทบ		ระดับผลกระทบ		
	ไม่มี (ร้อยละ)	มี (ร้อยละ)	น้อย	ปานกลาง	มาก
1. ส่งผลให้เกิดโรคระบบทางเดินหายใจ	100.0	0.0	0.0	0.0	0.0
2. ส่งผลให้เกิดโรคเกี่ยวกับผิวหนัง ผด ผื่น คัน*	99.9	0.1	0.0	100.0	0.0
3. ทำให้เกิดอาการเจ็บป่วยด้วยสาเหตุอื่นเนื่องมาจากมลพิษจากโครงการ*	99.9	0.1	100.0	0.0	0.0
4. เกิดความเครียด วิตกกังวล จากการดำเนินโครงการ	100.0	0.0	0.0	0.0	0.0

ที่มา : รวบรวมโดยบริษัท เอแอลเอส แลборาทอรี กรุ๊ป (ประเทศไทย) จำกัด, 2568

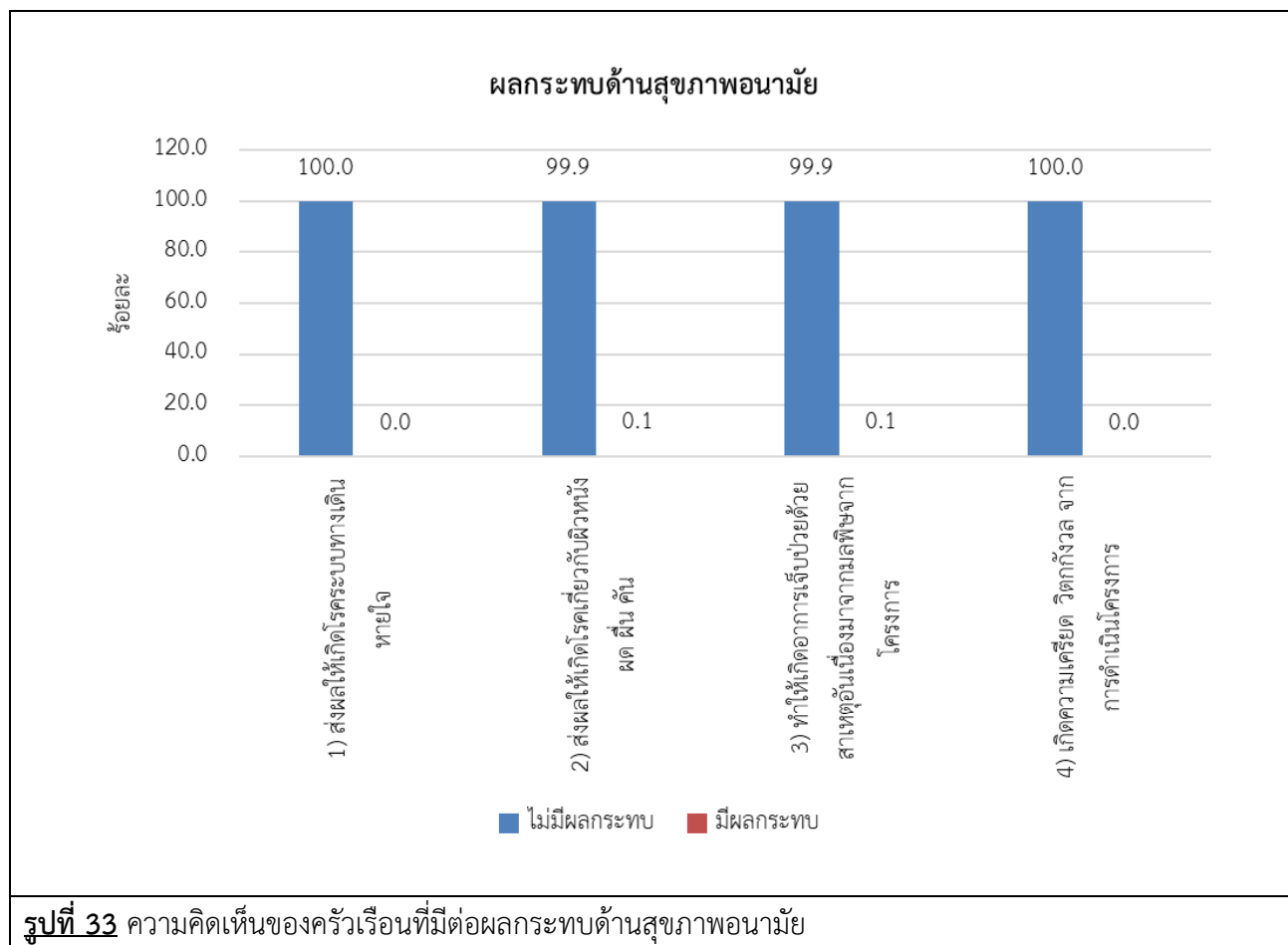

6.2) การดำเนินงานของโครงการ มีผลประโยชน์หรือผลดีด้านเศรษฐกิจ-สังคมของชุมชน ซึ่งมีรายละเอียดดังตารางที่ 19 และดังรูปที่ 34 โดยสามารถสรุปได้ดังนี้

- มีการพัฒนาระบบสาธารณูปโภคของชุมชนดีขึ้น เช่น ถนน ไฟฟ้า ประปา พบว่า ผู้ให้สัมภาษณ์ส่วนใหญ่ระบุว่ามีผลประโยชน์ ร้อยละ 87.8 โดยมีระดับผลประโยชน์ที่ได้รับส่วนใหญ่อยู่ในระดับปานกลาง ร้อยละ 73.1

- เศรษฐกิจของชุมชนดีขึ้น พบว่า ผู้ให้สัมภาษณ์ส่วนใหญ่ระบุว่ามีผลประโยชน์ ร้อยละ 98.2 โดยมีระดับผลประโยชน์ที่ได้รับส่วนใหญ่อยู่ในระดับปานกลาง ร้อยละ 66.7

- สร้างงานให้กับประชาชนในชุมชน พบว่า ผู้ให้สัมภาษณ์ส่วนใหญ่ระบุว่ามีผลประโยชน์ ร้อยละ 99.6 โดยมีระดับผลประโยชน์ที่ได้รับส่วนใหญ่อยู่ในระดับปานกลาง ร้อยละ 51.0

- ทำให้การค้าขายของร้านค้าปลีกและธุรกิจบริการต่างๆ ดีขึ้น พบว่า ผู้ให้สัมภาษณ์ส่วนใหญ่ระบุว่า มีผลประโยชน์ ร้อยละ 92.4 โดยมีระดับผลประโยชน์ที่ได้รับส่วนใหญ่อยู่ในระดับปานกลาง ร้อยละ 72.3

- มีงบประมาณในการพัฒนาชุมชนเพิ่มขึ้น พบว่า ผู้ให้สัมภาษณ์ส่วนใหญ่ระบุว่า มีผลประโยชน์ ร้อยละ 89.9 โดยมีระดับผลประโยชน์ที่ได้รับส่วนใหญ่อยู่ในระดับปานกลาง ร้อยละ 71.7

**ตารางที่ 19** ความคิดเห็นของครัวเรือนต่อผลประโยชน์ที่ได้รับจากการดำเนินงานของโครงการ

ผลประโยชน์จากการดำเนินโครงการ	ผลประโยชน์		ระดับผลประโยชน์		
	ไม่มี (ร้อยละ)	มี (ร้อยละ)	น้อย	ปานกลาง	มาก
1. มีการพัฒนาระบบสาธารณูปโภคของชุมชนดีขึ้น เช่น ถนน ไฟฟ้า ประปา	12.2	87.8	5.9	73.1	21.0
2. เศรษฐกิจของชุมชนดีขึ้น	1.8	98.2	7.4	66.7	25.9
3. สร้างงานให้กับประชาชนในชุมชน	0.4	99.6	3.3	51.0	45.7
4. ทำให้การค้าขายของร้านค้าปลีกและธุรกิจบริการต่างๆ ดีขึ้น	7.6	92.4	10.1	72.3	17.6
5. มีงบประมาณในการพัฒนาชุมชนเพิ่มขึ้น	10.1	89.9	6.2	71.7	22.1

ที่มา : รวบรวมโดยบริษัท เอแอลเอส แลบบอราทอรี กรุ๊ป (ประเทศไทย) จำกัด, 2568



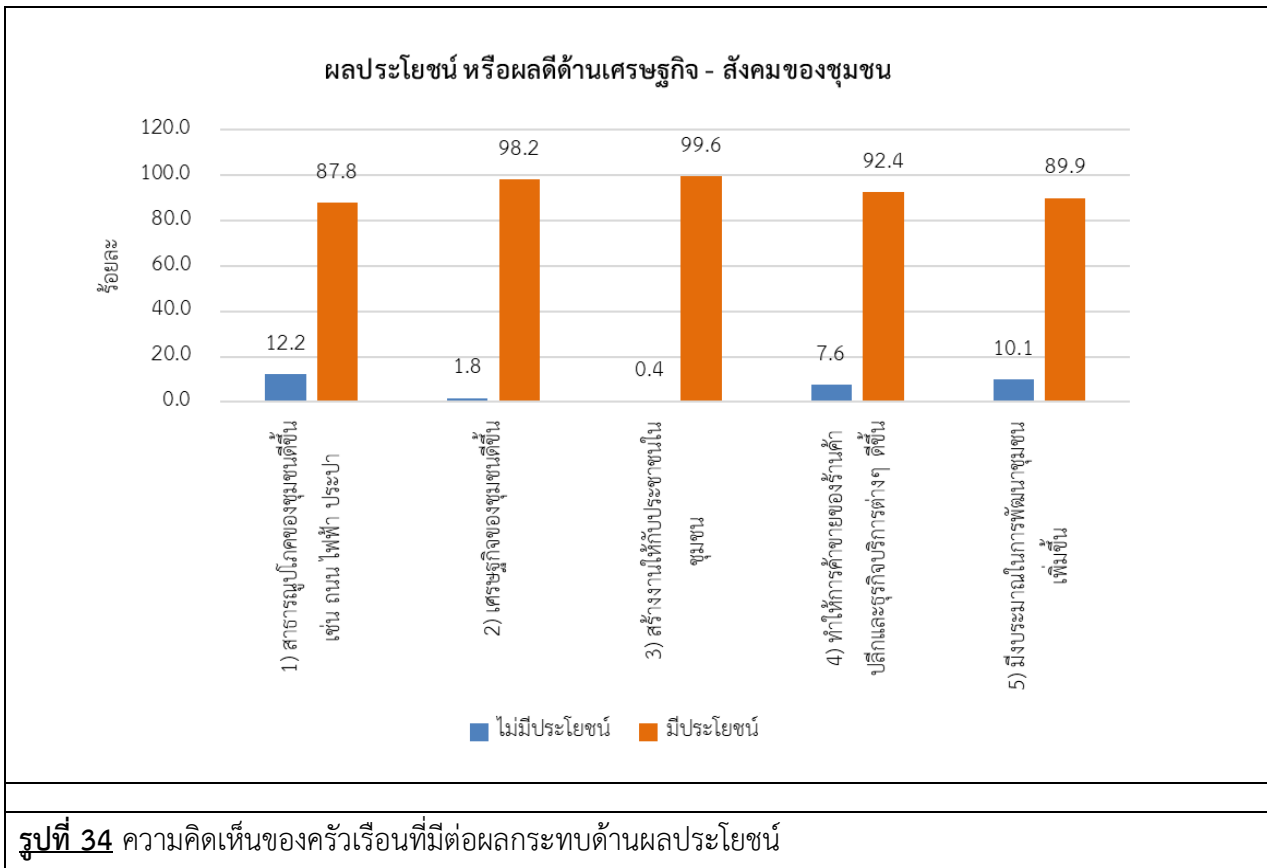

จากการดำเนินงานที่ผ่านมาของโครงการโรงไฟฟ้าชีวมวล ขนาด 55 เมกะวัตต์ ของบริษัท บัวใหญ่ ไบโอ เพาเวอร์ จำกัด ในช่วงปี พ.ศ. 2568 ผู้ให้สัมภาษณ์ทั้งหมดระบุว่า ไม่เคยได้รับผลกระทบจากการดำเนินงานที่ผ่านมาของโครงการ

**6.7) ความพึงพอใจต่อการดูแลสังคมของโครงการ ที่ผ่านมา เพื่อจัดทำดัชนีความพึงพอใจของชุมชน (Community Satisfaction Index: CSI) ซึ่งมีรายละเอียดดังตารางที่ 20 โดยสามารถสรุปได้ดังนี้**

- **ด้านความปลอดภัยในกระบวนการผลิต** พบว่า ผู้ให้สัมภาษณ์ส่วนใหญ่มีความพึงพอใจในระดับมาก ร้อยละ 51.6 รองลงมาพึงพอใจในระดับปานกลาง ร้อยละ 43.6 โดยมีค่าเฉลี่ยความพึงพอใจอยู่ในระดับมาก ( $\bar{x} = 3.58$ )

- **ด้านสังคม** พบว่า ผู้ให้สัมภาษณ์ส่วนใหญ่มีความพึงพอใจในระดับมาก ร้อยละ 54.8 รองลงมาพึงพอใจในระดับปานกลาง ร้อยละ 43.7 โดยมีค่าเฉลี่ยความพึงพอใจอยู่ในระดับมาก ( $\bar{x} = 3.55$ )

- **ด้านสิ่งแวดล้อม** พบว่า ผู้ให้สัมภาษณ์ส่วนใหญ่มีความพึงพอใจในระดับมาก ร้อยละ 51.2 รองลงมาพึงพอใจในระดับปานกลาง ร้อยละ 48.0 โดยมีค่าเฉลี่ยความพึงพอใจอยู่ในระดับมาก ( $\bar{x} = 3.51$ )

- **ด้านกิจกรรมชุมชนสัมพันธ์/การมีส่วนร่วม** พบว่า ผู้ให้สัมภาษณ์ส่วนใหญ่มีความพึงพอใจในระดับปานกลาง ร้อยละ 54.8 รองลงมาพึงพอใจในระดับมาก ร้อยละ 37.2 โดยมีค่าเฉลี่ยความพึงพอใจอยู่ในระดับปานกลาง ( $\bar{x} = 3.32$ )

- **ด้านการดูแลสุขภาพของประชาชน** ผู้ให้สัมภาษณ์ส่วนใหญ่มีความพึงพอใจในระดับปานกลาง ร้อยละ 57.8 รองลงมาพึงพอใจในระดับมาก ร้อยละ 35.4 โดยมีค่าเฉลี่ยความพึงพอใจอยู่ในระดับปานกลาง ( $\bar{x} = 3.29$ )
- **ด้านการเปิดเผยข้อมูล** ผู้ให้สัมภาษณ์ส่วนใหญ่มีความพึงพอใจในระดับปานกลาง ร้อยละ 57.8 รองลงมาพึงพอใจในระดับมาก ร้อยละ 39.2 โดยมีค่าเฉลี่ยความพึงพอใจอยู่ในระดับปานกลาง ( $\bar{x} = 3.39$ )

**ตารางที่ 20** ความคิดเห็นของครัวเรือนต่อความพึงพอใจต่อการดูแลสังคมของโครงการ

การดูแลสังคม	ระดับความพึงพอใจ					ค่าเฉลี่ย $\bar{x}$	แปลผล <sup>1/</sup>
	น้อยที่สุด	น้อย	ปานกลาง	มาก	มากที่สุด		
1. ด้านความปลอดภัยในกระบวนการผลิต	0.0	0.9	43.6	51.6	0.9	3.58	มาก
2. ด้านสังคม	0.0	1.0	43.7	54.8	0.5	3.55	มาก
3. ด้านสิ่งแวดล้อม	0.0	0.7	48.0	51.2	0.1	3.51	มาก
4. ด้านกิจกรรมชุมชนสัมพันธ์/การมีส่วนร่วม	0.7	6.2	54.8	37.2	1.1	3.32	ปานกลาง
5. ด้านการดูแลสุขภาพของประชาชน	0.5	5.8	57.8	35.4	0.5	3.29	ปานกลาง
6. การเปิดเผยข้อมูล	0.4	1.5	57.8	39.2	1.1	3.39	ปานกลาง

หมายเหตุ: <sup>1/</sup>การแปลผลค่าเฉลี่ย  
 1.00 - 1.50 = น้อยที่สุด  
 1.51 - 2.50 = น้อย  
 2.51 - 3.50 = ปานกลาง  
 3.51 - 4.50 = มาก  
 4.51 - 5.00 = มากที่สุด

ที่มา : รวบรวมโดยบริษัท เอแอลเอส แลบบอราทอรี กรุ๊ป (ประเทศไทย) จำกัด, 2568

สำหรับความคิดเห็นในภาพรวมต่อความพึงพอใจของโครงการโรงไฟฟ้าชีวมวล ขนาด 55 เมกะวัตต์ ของบริษัท บัวใหญ่ ไบโอ เพาเวอร์ จำกัด พบว่า ผู้ให้สัมภาษณ์ส่วนใหญ่มีความพึงพอใจในระดับมาก ร้อยละ 51.4 รองลงมามีความพึงพอใจในระดับปานกลาง ร้อยละ 46.7 มีความพึงพอใจในระดับมากที่สุด ร้อยละ 1.8 และมีความพึงพอใจในระดับน้อย ร้อยละ 0.1 ตามลำดับ โดยมีรายละเอียดดังรูปที่ 35

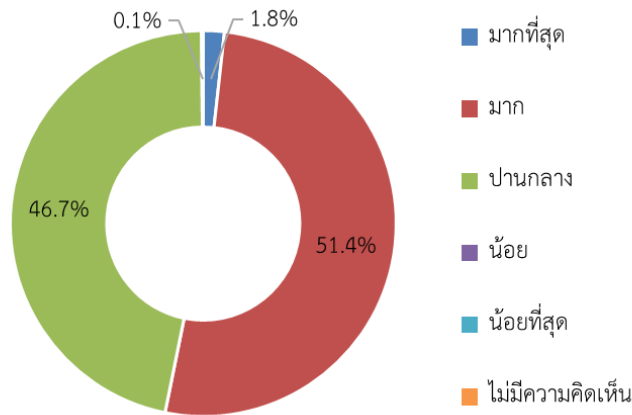

**รูปที่ 35** ความคิดเห็นของครัวเรือนในภาพรวมต่อความพึงพอใจของโครงการ

### 7) ความเชื่อมั่น และความคิดเห็นต่อโครงการโรงไฟฟ้าชีวมวล ขนาด 55 เมกะวัตต์ ของบริษัท บัวใหญ่ ไบโอ เพาเวอร์ จำกัด

ในด้านความเชื่อมั่นต่อระบบการจัดการด้านสิ่งแวดล้อมและมาตรการป้องกันผลกระทบด้านต่างๆ ของโครงการโรงไฟฟ้าชีวมวล ขนาด 55 เมกะวัตต์ ของบริษัท บัวใหญ่ ไบโอ เพาเวอร์ จำกัด พบว่า ผู้ให้สัมภาษณ์ส่วนใหญ่ ระบุว่าเชื่อมั่นพอสมควร (หากมีอุบัติเหตุสามารถแก้ไขหรือควบคุมได้ทัน) ร้อยละ 69.1 รองลงมาระบุว่าเชื่อมั่นสูง ร้อยละ 30.5 และไม่ทราบ/ไม่แน่ใจ ร้อยละ 0.3 ตามลำดับ โดยมีรายละเอียดดังรูปที่ 36

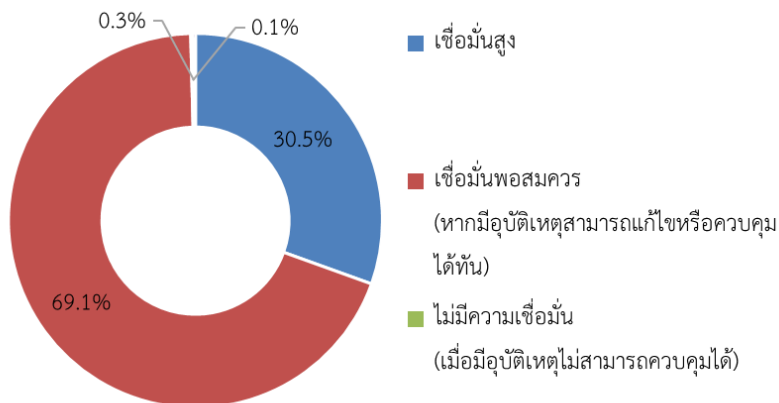

**รูปที่ 36** ความคิดเห็นของครัวเรือนที่มีต่อความเชื่อมั่นต่อระบบการจัดการด้านสิ่งแวดล้อมและมาตรการป้องกันผลกระทบด้านต่างๆ

ความคิดเห็นในภาพรวมต่อการดำเนินงานของโครงการโรงไฟฟ้าชีวมวล ขนาด 55 เมกะวัตต์ ของบริษัท บัวใหญ่ ไบโอ เพาเวอร์ จำกัด ในปี พ.ศ. 2568 พบว่า ผู้ให้สัมภาษณ์ส่วนใหญ่ระบุว่ามีความพึงพอใจมากกว่าผลเสีย ร้อยละ 94.6 รองลงมาไม่แสดงความคิดเห็น ร้อยละ 5.4 สำหรับผู้ให้สัมภาษณ์ที่ระบุว่ามีความพึงพอใจมากกว่าผลเสีย เพราะเกิดการจ้างงาน ชาวบ้านมีรายได้ ร้อยละ 62.1 รองลงมามีโอกาสทำมาหากินมากขึ้น ชุมชนได้รับการพัฒนา ร้อยละ 20.0 ตามลำดับ มีรายละเอียดดังรูปที่ 37

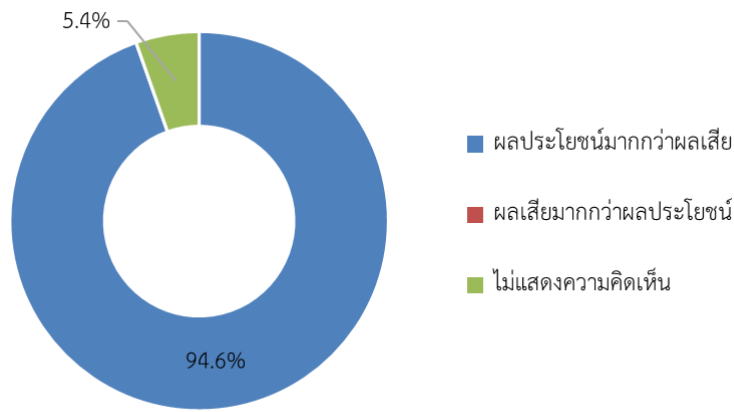

**รูปที่ 37** ความคิดเห็นของครัวเรือนที่มีต่อภาพรวมในการดำเนินงานของโครงการ

สำหรับข้อเสนอแนะอื่นๆ ที่เกี่ยวกับโครงการสามารถสรุปเป็นประเด็นสำคัญได้ดังนี้

- อยากให้โครงการมาลงพื้นที่ทำกิจกรรมกับชุมชน ชาวบ้านจะได้รู้จัก ร้อยละ 38.1  
โครงการมากขึ้น
- อยากให้เข้าร่วม ถูกรับฟังและมอบทุนการศึกษาอุปกรณ์การเรียน ร้อยละ 7.1
- มีฝุ่นละอองจากการจราจร ร้อยละ 4.8
- อยากให้ทางโครงการมาเยียวยาช่วยเหลือประชาชนที่บ้านติดกับ ร้อยละ 4.8  
โครงการ
- อยากให้มาเก็บตามขอบสระในชุมชน ชาวบ้านจะได้เอาไว้ตากข้าว ร้อยละ 4.8  
ในฤดูเกี่ยวข้าว
- อยากให้สนับสนุนการศึกษาเด็กในชุมชน ร้อยละ 4.8
- ของบประมาณทำลานตากข้าวให้ชุมชน ร้อยละ 2.4
- ควั่นสีด้าลอยมาช่วงหน้าหนาว ร้อยละ 2.4
- กลิ่นเหม็นแกลบไหม้ลอยมาช่วงหน้าหนาว ร้อยละ 2.4
- ช่วงเดือนสิงหาคมกันยายนมีเสียงดังและกลิ่นเหม็นไหม้ ร้อยละ 2.4
- ฝุ่นละอองสีขาวไม่แน่ใจว่ามาจากไหน ร้อยละ 2.4
- มีกลิ่นแกลบรบกวนบริเวณโรงเรียน ร้อยละ 2.4
- มีน้ำเสียจากจุดที่กองไม้ (และแกลบ) ไหลลงคลองลำห้วยใหญ่ ร้อยละ 2.4
- สนับสนุนแจกถุงยังชีพ ร้อยละ 2.4
- เสียงดังจากโรงสี ร้อยละ 2.4
- ให้ออกมาช่วยเหลือสนับสนุนชุมชนที่อยู่ห่างออกมาจะได้พัฒนา ร้อยละ 2.4  
ชุมชนด้วย
- อยากได้งบประมาณพัฒนาชุมชนเพิ่ม เช่น สร้างห้องน้ำให้กับโรงเรียน ร้อยละ 2.4
- อยากให้โครงการเปิดรับสมัครคนงานในพื้นที่บ่อยๆ ร้อยละ 2.4

- อยากให้โครงการมาช่วยติดตั้งไฟทางในชุมชน ถนนมีดตรงทางเข้า ร้อยละ 2.4  
ชุมชน
- อยากให้มาสนับสนุนแสงสว่างจากสามแยกบ้านดอน-หน้าวัดบ้าน ร้อยละ 2.4  
ดอน และอุโมงมาสามแยกบ้านดอน
- อยากให้มาสอบถามทุกปี ร้อยละ 2.4

## 6. สรุปผลการศึกษา

จากการดำเนินการสำรวจทัศนคติชุมชนที่มีต่อโครงการโรงไฟฟ้าชีวมวล ขนาด 55 เมกะวัตต์ ของบริษัท บัวใหญ่ ไบโอ เพาเวอร์ จำกัด ระหว่างวันที่ 18-21 พฤศจิกายน พ.ศ. 2568 ในชุมชนที่อยู่บริเวณพื้นที่ศึกษาโดยรอบในรัศมี 5 กิโลเมตร จำนวน 984 ตัวอย่าง ประกอบด้วย หน่วยงานราชการ 36 ตัวอย่าง ผู้นำชุมชน จำนวน 150 ตัวอย่าง และประชาชนจำนวน 798 ตัวอย่าง โดยสรุปผลการศึกษาได้ดังนี้

**6.1 การรับทราบข้อมูลของโครงการ** พบว่า ผู้ให้สัมภาษณ์ในกลุ่มหน่วยงานราชการส่วนใหญ่ ระบุว่าทราบ/รู้จักโครงการ ร้อยละ 77.8 สำหรับกลุ่มผู้นำชุมชนทั้งหมด ระบุว่าทราบ/รู้จักโครงการ และกลุ่มครัวเรือน ระบุว่าทราบ/รู้จักโครงการ ร้อยละ 92.6 ตามลำดับ โดยมีรายละเอียดแสดงดังรูปที่ 38

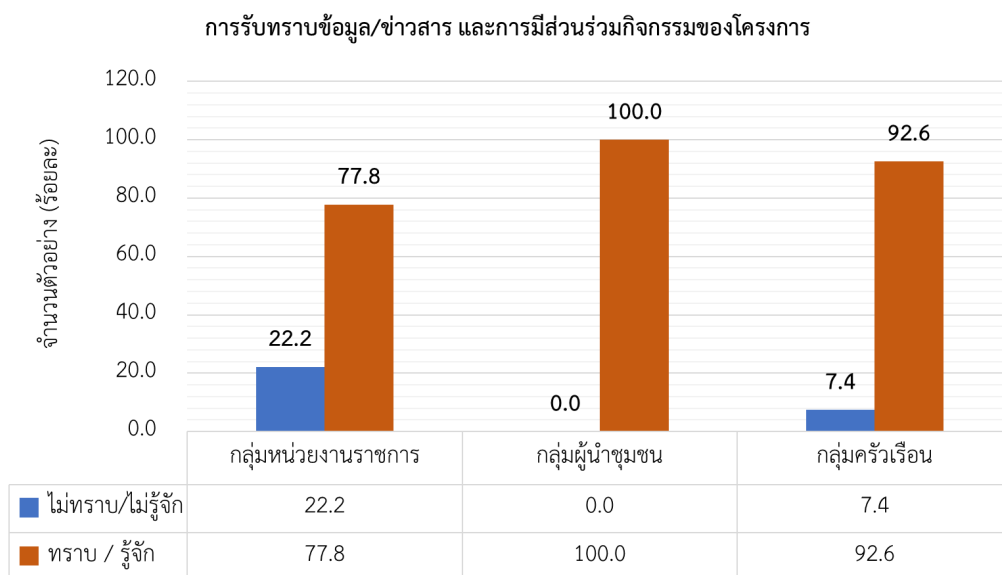

**รูปที่ 38** สรุปการรับทราบข้อมูลของโครงการ

**6.2 ความต้องการให้โครงการช่วยเหลือและมีส่วนร่วมกับชุมชน** พบว่า ผู้ให้สัมภาษณ์ทั้ง 3 กลุ่ม ได้แก่ กลุ่มหน่วยงานราชการ กลุ่มผู้นำชุมชน และกลุ่มครัวเรือน ระบุว่า สนับสนุนด้านศาสนา และวัฒนธรรม เช่น ทำนุบำรุงศาสนา ทอดผ้าป่า ร่วมกิจกรรมตามประเพณี มากที่สุด ร้อยละ 16.6 ร้อยละ 22.0 และ ร้อยละ 20.6 ตามลำดับ โดยมีรายละเอียดแสดงดังรูปที่ 39

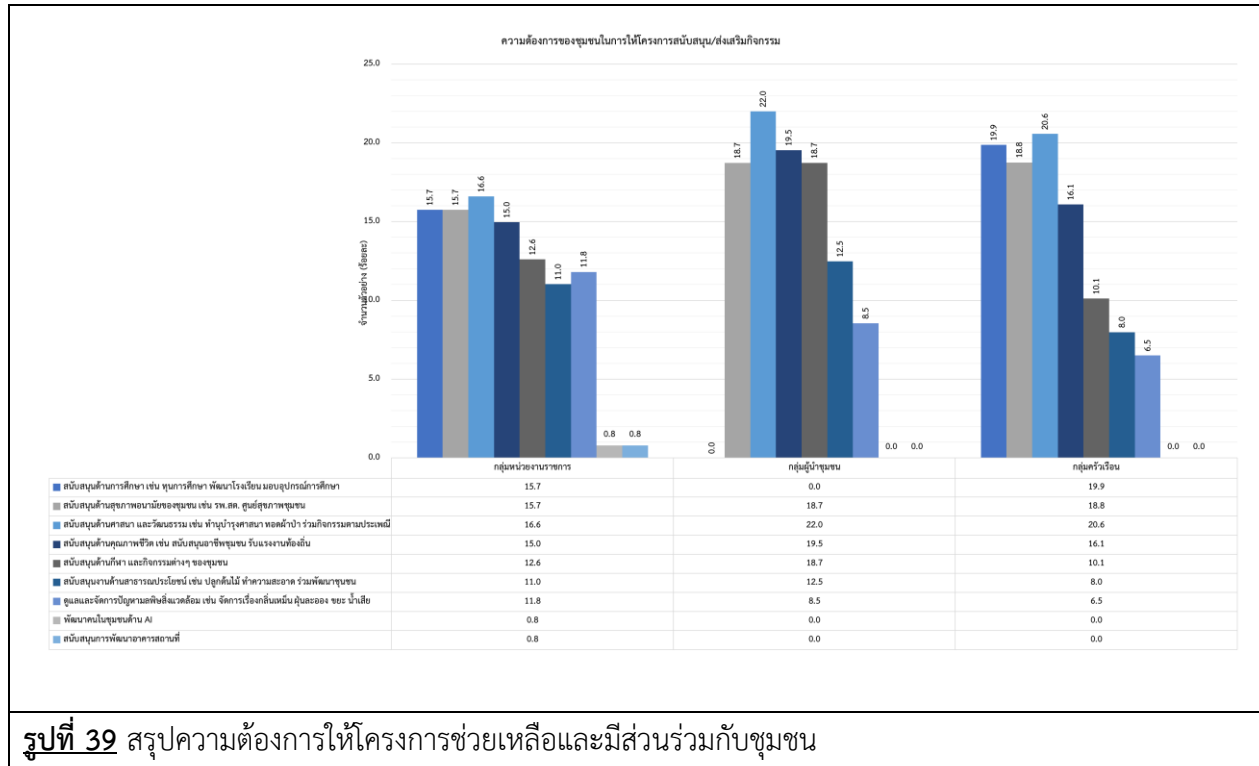

**6.3 ความพึงพอใจต่อภาพรวมในการดำเนินงานของโครงการ** พบว่า ผู้ให้สัมภาษณ์ในกลุ่มหน่วยงานราชการเห็นว่ามีความพึงพอใจในระดับมาก มากที่สุด ร้อยละ 64.3 สำหรับกลุ่มผู้นำชุมชนเห็นว่ามีความพึงพอใจในระดับมาก มากที่สุด ร้อยละ 59.3 และกลุ่มครัวเรือนเห็นว่ามีความพึงพอใจในระดับมาก มากที่สุด ร้อยละ 51.4 ตามลำดับ โดยมีรายละเอียด แสดงดังรูปที่ 40

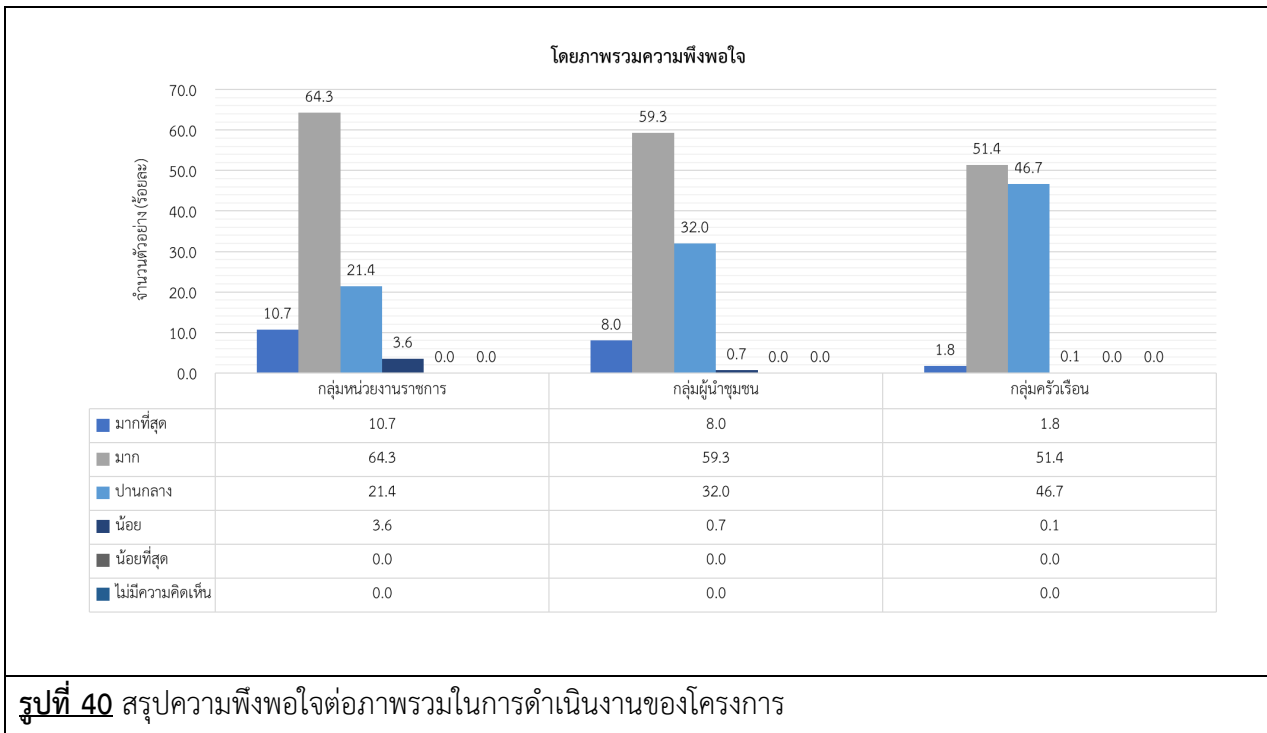

**6.4 ความเชื่อมั่นต่อระบบการจัดการด้านสิ่งแวดล้อมและมาตรการป้องกันผลกระทบด้านต่างๆ ของโครงการ** พบว่า ผู้ให้สัมภาษณ์ทั้ง 3 กลุ่ม ได้แก่ กลุ่มหน่วยงานราชการ มีเชื่อมั่นพอสมควร (หากมีอุบัติเหตุสามารถแก้ไขหรือควบคุมได้ทัน) มากที่สุด ร้อยละ 53.6 ส่วนกลุ่มผู้นำชุมชน มีเชื่อมั่นสูง มากที่สุด ร้อยละ 62.6 และกลุ่มครัวเรือน เห็นว่าเชื่อมั่นพอสมควร (หากมีอุบัติเหตุสามารถแก้ไขหรือควบคุมได้ทัน) มากที่สุด ร้อยละ 69.1 โดยมีรายละเอียดแสดงดังรูปที่ 41

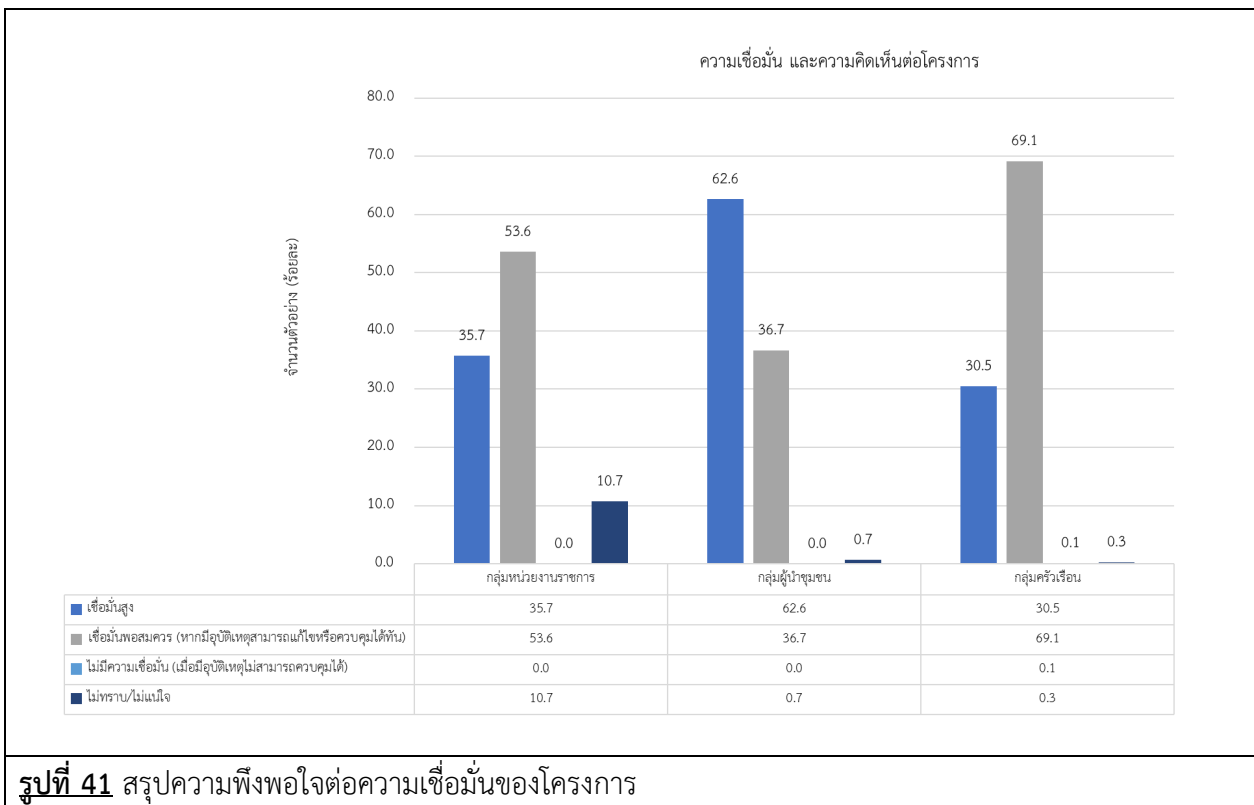

ภาคผนวก

---



ภาคผนวก 1

แบบสอบถาม

แบบสอบถามสภาพเศรษฐกิจ-สังคม และความคิดเห็นของหน่วยงานราชการ ประจำปี 2568

ของบริษัท บัวใหญ่ ไบโอ เพาเวอร์ จำกัด

ที่ตั้งเลขที่ ตำบลด่านช้าง อำเภอบัวใหญ่ จังหวัดนครราชสีมา

หน่วยงาน .....

ชื่อ-นามสกุล ผู้ให้สัมภาษณ์.....เบอร์โทรศัพท์.....

ที่อยู่หน่วยงาน เลขที่.....หมู่ที่.....ตำบล.....อำเภอ.....จังหวัด.....

**ท่านยินยอมให้เปิดเผยข้อมูลส่วนบุคคลหรือไม่**

☐ 1) ไม่ยินยอมให้ข้อมูลส่วนบุคคล

☐ 2) ยินยอมให้ข้อมูลส่วนบุคคล ☐ 2.1) ถ่ายภาพได้ ☐ 2.2) ยกเว้นการถ่ายภาพ

(หมายเหตุ ข้อมูลส่วนบุคคล หมายถึง ข้อมูลเกี่ยวกับบุคคลซึ่งทำให้สามารถระบุตัวบุคคลนั้นได้ไม่ว่า ทางตรงหรือทางอ้อม อาทิเช่น ชื่อ นามสกุล เพศ เชื้อชาติ ที่อยู่ เบอร์โทรศัพท์ และ รูปถ่าย)

**คำชี้แจง:** การเก็บข้อมูลชุมชนเพื่อทราบถึงการดำรงชีวิต การประกอบอาชีพ รายได้ สุขภาพ สภาพปัญหาโดยรวมที่เกิดขึ้นในชุมชนในแง่มุมต่างๆ เพื่อนำมาประกอบการศึกษาด้านสังคม-เศรษฐกิจ ซึ่งข้อมูลของท่านจะปิดเป็นความลับ เพื่อประโยชน์ในการศึกษาต่อไป

โปรดทำเครื่องหมาย ✓ ในช่องว่างที่ท่านเลือกตอบและเติมค่าลงในช่องว่าง

**ส่วนที่ 1 ข้อมูลทั่วไปของผู้ให้สัมภาษณ์**

**1.1 ข้อมูลทั่วไปของผู้ตอบแบบสอบถาม**

1. เพศ ☐ 1) ชาย ☐ 2) หญิง
2. อายุ ☐ 1) 20-30 ปี ☐ 2) 31-40 ปี ☐ 3) 41-50 ปี ☐ 4) 51-60 ปี ☐ 5) มากกว่า 60 ปี
3. ระดับการศึกษาสูงสุด
  - ☐ 1) ไม่ได้เรียนหนังสือ ☐ 2) ประถมศึกษา ☐ 3) มัธยมศึกษาตอนต้น (ม.3)
  - ☐ 4) มัธยมศึกษาตอนปลาย (ม.6)/ปวช. หรือเทียบเท่า ☐ 5) อนุปริญญา/ปวส.หรือเทียบเท่า
  - ☐ 6) ปริญญาตรี ☐ 7) สูงกว่าปริญญาตรี
4. ตำแหน่งของท่าน.....
5. ระยะเวลาในการดำรงตำแหน่งมาแล้ว
  - ☐ 1) น้อยกว่า 1 ปี ☐ 2) ระหว่าง 1-5 ปี ☐ 3) ระหว่าง 6-10 ปี
  - ☐ 4) ระหว่าง 11-15 ปี ☐ 5) ระหว่าง 16-20 ปี ☐ 6) มากกว่า 20 ปีขึ้นไป
6. จำนวนบุคลากรในหน่วยงานของท่านเฉลี่ย..... คน

**1.2 ภูมิลำเนาเดิม**

1. ภูมิลำเนา ☐ 1) อยู่ที่นี่ตั้งแต่เกิด (**ข้ามไปตอบ ส่วนที่ 2**) ☐ 2) ย้ายมาจากที่อื่น
2. ย้ายมาจาก ☐ 1) ภาคเหนือ ☐ 2) ภาคกลาง ☐ 3) ภาคอีสาน
  - ☐ 4) ภาคใต้ ☐ 5) ภาคตะวันออก
3. ระยะเวลาที่ย้ายมา ☐ 1) น้อยกว่า 1 ปี ☐ 2) ระหว่าง 1-5 ปี ☐ 3) ระหว่าง 6-10 ปี
  - ☐ 4) ระหว่าง 11-15 ปี ☐ 5) ระหว่าง 16-20 ปี ☐ 6) มากกว่า 20 ปีขึ้นไป

**ส่วนที่ 2 ข้อมูลด้านสภาพแวดล้อมในปัจจุบันของหน่วยงาน/ชุมชน/พื้นที่รับผิดชอบในพื้นที่ของท่าน**

**2.1 ในระยะเวลา 1 ปีที่ผ่านมา สภาพสิ่งแวดล้อมปัจจุบันของชุมชนมีการเปลี่ยนแปลงไปจากเดิมหรือไม่**

- ☐ 1) ไม่เปลี่ยนแปลง ☐ 2) เปลี่ยนแปลงเล็กน้อย ☐ 3) เปลี่ยนแปลงปานกลาง ☐ 4) เปลี่ยนแปลงมาก
- สภาพแวดล้อมในชุมชนที่ท่านคิดว่าการเปลี่ยนแปลงเพราะ.....

## 2.2 ปัญหาสิ่งแวดล้อม และความเดือดร้อนรำคาญจากมลภาวะต่างๆ ในบริเวณชุมชน (ตอบทุกข้อ)

ลักษณะปัญหา	ผลกระทบ		สาเหตุของปัญหา (ตอบได้มากกว่า 1 ข้อ)						ระดับของปัญหา		
	ไม่มี	มี	โรงงาน	คนในชุมชน	การจราจร	ปริมาณน้ำฝน	ระบบการระบายน้ำ	อื่นๆ	น้อย	ปานกลาง	มาก
1. ฝุ่นละออง											
2. เสียงดัง											
3. คิวน้ำ/เหม่า											
4. ถนนชำรุด/การคมนาคมไม่สะดวก											
5. ขยะมูลฝอยตกค้าง											
6. น้ำท่วมขัง											
7. การจราจร/อุบัติเหตุ											
8. น้ำเสีย											
9. กลิ่นเหม็น											
10. ดินเสื่อมคุณภาพ											

## ส่วนที่ 3 การรับทราบข้อมูล/ข่าวสาร และการมีส่วนร่วมกิจกรรมของบริษัท บัวใหญ่ ไปโอ เพาเวอร์ จำกัด

### 3.1 ท่านทราบหรือรู้จักบริษัท บัวใหญ่ ไปโอ เพาเวอร์ จำกัด เพียงใดหรือไม่

- ☐ 1) ไม่ทราบ/ไม่รู้จัก (ข้ามไป 5.3 ข้อเสนอแนะอื่นๆ) ☐ 2) ทราบ/รู้จัก
- 3.2 ถ้าทราบ ท่านทราบจากแหล่งใด (ตอบได้มากกว่า 1 ข้อ)
- ☐ 1) เพื่อนบ้านเล่าให้ฟัง ☐ 2) ผู้นำชุมชน
- ☐ 3) จากเทศบาล/อบต./หน่วยงานราชการต่างๆ ☐ 4) จากหนังสือพิมพ์
- ☐ 5) เจ้าหน้าที่ของทางโครงการ ☐ 6) เคยเข้าร่วมประชุมกับทางโครงการ
- ☐ 7) ได้ร่วมกิจกรรมกับทางโครงการ ☐ 8) อื่นๆ โปรดระบุ.....

### 3.3 ท่านต้องการให้ประชาสัมพันธ์/ให้ข้อมูลข่าวสารของโครงการ เพิ่มเติมหรือไม่

- ☐ 1) ไม่ต้องการทราบ
- ☐ 2) ต้องการทราบ เรื่อง
- ☐ 1) กิจกรรม/ขั้นตอนการผลิต ☐ 2) มาตรการป้องกัน และลดผลกระทบ
- ☐ 3) การมีส่วนร่วมของบริษัท กับชุมชน ☐ 4) ประโยชน์ของโครงการ
- ☐ 5) ผลกระทบด้านสิ่งแวดล้อม ☐ 6) ผลกระทบด้านสังคม
- ☐ 7) ผลกระทบด้านสุขภาพ ☐ 8) อื่นๆ (ระบุ).....

### 3.4 ท่านสามารถระบุกิจกรรมที่โครงการ จัดขึ้นได้หรือไม่

- ☐ 1) ไม่สามารถระบุได้ ☐ 2) สามารถระบุได้
- ระบุกิจกรรม
- 1) .....
- 2) .....

### 3.5 ช่วงที่ผ่านมาท่านเคยเข้าร่วมกิจกรรมกับโครงการ หรือไม่

- ☐ 1) ไม่เคยเข้าร่วม เนื่องจาก.....
- ☐ 2) เคยเข้าร่วม เนื่องจาก.....

### 3.6 ท่านรู้จักกิจกรรมที่โครงการ จัดขึ้น และมีความคิดเห็นอย่างไร

กิจกรรม	การรู้จัก		ความต้องการให้ดำเนินการต่อเนื่อง	
	ไม่รู้จัก	รู้จัก	ไม่ต้องการ	ต้องการ
1. กิจกรรมร่วมประชุม				
2. กิจกรรมศึกษาดูงาน				
3. กิจกรรมอบรมให้ความรู้				
4. กิจกรรมให้ทุนการศึกษานักเรียน				
5. กิจกรรมวันเด็ก				
6. สนับสนุนกิจกรรมในชุมชน				
7. กิจกรรมด้านสิ่งแวดล้อม				
8. กิจกรรมชุมชนสัมพันธ์				
9. กิจกรรมตรวจสอบสุขภาพ				

### 3.7 หากโครงการ จัดกิจกรรมที่เป็นประโยชน์ต่อชุมชนและสิ่งแวดล้อมร่วมกับชุมชน ท่านยินดีเข้าร่วมหรือไม่

- ☐ 1) ยินดีเข้าร่วม ☐ 2) ไม่ยินดี เนื่องจาก.....

### 3.8 ท่านต้องการให้ ทางโครงการ ส่งเสริมกิจกรรมด้านใดให้กับชุมชนของท่าน

- ☐ 1) ไม่ต้องการ
- ☐ 2) ต้องการ ได้แก่ (ตอบได้มากกว่า 1 คำตอบ)
- ☐ 1) สนับสนุนด้านการศึกษา เช่น ทุนการศึกษา พัฒนาโรงเรียน มอบอุปกรณ์การศึกษา
  - ☐ 2) สนับสนุนด้านสุขภาพอนามัยของชุมชน เช่น รพ.สต. ศูนย์สุขภาพชุมชน
  - ☐ 3) สนับสนุนด้านศาสนา และวัฒนธรรม เช่น ทำนุบำรุงศาสนา ทอดผ้าป่า ร่วมกิจกรรมตามประเพณี
  - ☐ 4) สนับสนุนด้านคุณภาพชีวิต เช่น สนับสนุนอาชีพชุมชน รับแรงงานท้องถิ่น
  - ☐ 5) สนับสนุนด้านกีฬา และกิจกรรมต่างๆ ของชุมชน
  - ☐ 6) สนับสนุนงานด้านสาธารณประโยชน์ เช่น ปลูกต้นไม้ ทำความสะอาด ร่วมพัฒนาชุมชน
  - ☐ 7) ดูแลและจัดการปัญหามลพิษสิ่งแวดล้อม เช่น จัดการเรื่องกลิ่นเหม็น ฝุ่นละออง ขยะ น้ำเสีย
  - ☐ 8) อื่นๆ (ระบุ).....

## ส่วนที่ 4 ผลกระทบและทัศนคติต่อการดำเนินงานของบริษัท บัวใหญ่ ไปโอ เพาเวอร์ จำกัด

### 4.1 ท่านคิดว่าที่ผ่านมามีการดำเนินงานของโครงการ มีผลกระทบด้านสิ่งแวดล้อม และด้านสุขภาพอนามัยของชุมชน หรือไม่

ผลกระทบจากการดำเนินโครงการ	ผลกระทบ		ระดับผลกระทบ		
	ไม่มี	มี	น้อย	ปานกลาง	มาก
<b>ด้านสิ่งแวดล้อม</b>					
1. ส่งผลกระทบด้านฝุ่นละอองต่อชุมชน					
2. ส่งผลกระทบด้านเสียงดังจากการดำเนินการของโครงการ					
3. ได้รับผลกระทบจากน้ำเสียของโครงการ					
4. ได้รับผลกระทบจากของเสียจากกิจกรรมของโครงการ					
5. ได้รับผลกระทบจากเขม่า/ควันจากกิจกรรมของโครงการ					
6. ทำให้สารเคมีรั่วไหลออกสู่ชุมชน					
7. อื่นๆระบุ.....					

4.1 ท่านคิดว่าที่ผ่านมาการดำเนินงานของโครงการ มีผลกระทบด้านสิ่งแวดล้อม และด้านสุขภาพอนามัยของชุมชน หรือไม่ (ต่อ)

ผลกระทบจากการดำเนินโครงการ	ผลกระทบ		ระดับผลกระทบ		
	ไม่มี	มี	น้อย	ปานกลาง	มาก
ด้านสุขภาพอนามัย					
1. ส่งผลให้เกิดโรคระบบทางเดินหายใจ					
2. ส่งผลให้เกิดโรคเกี่ยวกับผิวหนัง ผด ผื่น คัน					
3. ทำให้เกิดอาการเจ็บป่วยด้วยสาเหตุอื่นเนื่องมาจากมลพิษจากโครงการ					
4. เกิดความเครียด วิตกกังวล จากการดำเนินโครงการ					
5. อื่นๆระบุ.....					

4.2 ท่านคิดว่าที่ผ่านมาการดำเนินงานของโครงการ มีผลประโยชน์ หรือผลดีด้านเศรษฐกิจ - สังคมของชุมชนหรือไม่

ผลประโยชน์จากการดำเนินโครงการ	ผลประโยชน์		ระดับผลประโยชน์		
	ไม่มี	มี	น้อย	ปานกลาง	มาก
1. สาธารณูปโภคของชุมชนดีขึ้น เช่น ถนน ไฟฟ้า ประปา					
2. เศรษฐกิจของชุมชนดีขึ้น					
3. สร้างงานให้กับประชาชนในชุมชน					
4. ทำให้การค้าขายของร้านค้าปลีกและธุรกิจบริการต่างๆ ดีขึ้น					
5. มีงบประมาณในการพัฒนาชุมชนเพิ่มขึ้น					
6. อื่นๆระบุ.....					

4.3 ที่ผ่านมามีท่านเคยได้รับผลกระทบจากการดำเนินงานของโครงการ หรือไม่

- ☐ 1) ไม่เคย (ถ้าไม่เคยได้รับผลกระทบข้ามไปข้อ 4.7)
- ☐ 2) เคย ได้รับผลกระทบด้าน.....

4.4 เมื่อได้รับผลกระทบมีการแจ้ง/ร้องเรียนหรือไม่ (ตอบได้มากกว่า 1 ข้อ)

- ☐ 1) ไม่ได้แจ้งหน่วยงานใด
- ☐ 2) แจ้งหน่วยงานราชการ
- ☐ 3) แจ้งโครงการโดยตรง
- ☐ 4) แจ้งองค์การบริหารส่วนตำบล/เทศบาล
- ☐ 5) แจ้งผู้นำชุมชน
- ☐ 6) อื่นๆ(ระบุ).....

4.5 การแก้ไขข้อร้องเรียน ณ ปัจจุบัน

- ☐ 1) ได้รับการแก้ไขเรียบร้อยแล้ว
- ☐ 2) อยู่ระหว่างการแก้ไขปัญหา
- ☐ 3) ยังไม่ได้รับการแก้ไข
- ☐ 4) อื่นๆ(ระบุ).....

4.6 หน่วยงานที่ดำเนินการแก้ไขข้อร้องเรียน

- ☐ 1) ชุมชน
- ☐ 2) กลุ่มโครงการ
- ☐ 3) นิคมอุตสาหกรรม
- ☐ 4) หน่วยงานราชการ (ระบุ).....
- ☐ 5) อื่น (ระบุ).....

4.7 ท่านมีความพึงพอใจต่อบริษัท บัวใหญ่ ไปโอ เพาเวอร์ จำกัด ระดับใด (เพื่อจัดทำดัชนีความพึงพอใจของชุมชน Community Satisfaction Index)

การดูแลสังคม	ระดับความพึงพอใจ				
	น้อยที่สุด	น้อย	ปานกลาง	มาก	มากที่สุด
1. ด้านความปลอดภัยในกระบวนการผลิต					
2. ด้านสังคม					
3. ด้านสิ่งแวดล้อม					
4. ด้านกิจกรรมชุมชนสัมพันธ์/การมีส่วนร่วม					
5. ด้านการดูแลสุขภาพของประชาชน					
6. การเปิดเผยข้อมูล					
7. อื่นๆระบุ.....					

4.8 โดยภาพรวมท่านมีความพึงพอใจระดับใด

- ☐ 1) มากที่สุด
 ☐ 2) มาก
 ☐ 3) ปานกลาง  
☐ 4) น้อย
 ☐ 5) น้อยที่สุด
 ☐ 6) ไม่มีความคิดเห็น

ส่วนที่ 5 ความเชื่อมั่น และความคิดเห็นต่อบริษัท บัวใหญ่ ไปโอ เพาเวอร์ จำกัด

5.1 ท่านมีความเชื่อมั่นต่อระบบการจัดการด้านสิ่งแวดล้อมและมาตรการป้องกันผลกระทบด้านต่างๆ ของบริษัท บัวใหญ่ ไปโอ เพาเวอร์ จำกัด เพียงใด

- ☐ 1) เชื่อมั่นสูง  
☐ 2) เชื่อมั่นพอสมควร (หากมีอุบัติเหตุสามารถแก้ไขหรือควบคุมได้ทัน)  
☐ 3) ไม่มีความเชื่อมั่น (เมื่อมีอุบัติเหตุไม่สามารถควบคุมได้)  
☐ 4) ไม่ทราบ/ไม่แน่ใจ

5.2 ความคิดเห็นในภาพรวมของท่านที่มีต่อการดำเนินงานของโครงการ ในปี พ.ศ. 2568 ที่มีต่อชุมชน

- ☐ 1) ผลประโยชน์มากกว่าผลเสีย เพราะ.....  
☐ 2) ผลเสียมากกว่าผลประโยชน์ เพราะ.....  
☐ 3) ไม่แสดงความคิดเห็น

5.3 ข้อเสนอแนะอื่นๆ เกี่ยวกับโครงการ

- 1) .....  
 2) .....

\*\*\*ขอขอบคุณทุกท่านที่ให้ความร่วมมือในการตอบแบบสอบถาม\*\*\*

สามารถส่งแบบสอบถามกลับบริษัทได้ที่  
 E-mail : yaowalak.ylp@gmail.com  
 โทร : 061-457-8422 (เขาวลัษณ์ เฟื่องเพื่อน)



แบบสอบถามสภาพเศรษฐกิจ-สังคม และความคิดเห็นของผู้นำชุมชน ประจำปี 2568

ของบริษัท บัวใหญ่ ไบโอ เพาเวอร์ จำกัด

ที่ตั้งเลขที่ ตำบลด่านช้าง อำเภอบัวใหญ่ จังหวัดนครราชสีมา

ชื่อ-นามสกุล ผู้ให้สัมภาษณ์.....เบอร์โทร.....

บ้านเลขที่.....หมู่ที่.....ชื่อชุมชน.....ตำบล.....อำเภอ บัวใหญ่ จังหวัด นครราชสีมา

ท่านยินยอมให้เปิดเผยข้อมูลส่วนบุคคลหรือไม่

☐ 1) ไม่ยินยอมให้ข้อมูลส่วนบุคคล

☐ 2) ยินยอมให้ข้อมูลส่วนบุคคล ☐ 2.1) ถ่ายภาพได้ ☐ 2.2) ยกเว้นการถ่ายภาพ

(หมายเหตุ ข้อมูลส่วนบุคคล หมายถึง ข้อมูลเกี่ยวกับบุคคลซึ่งทำให้สามารถระบุตัวบุคคลนั้นได้ไม่ว่า ทางตรงหรือทางอ้อม อาทิเช่น ชื่อ นามสกุล เพศ เชื้อชาติ ที่อยู่ เบอร์โทรศัพท์ และ รูปถ่าย)

คำชี้แจง: การเก็บข้อมูลชุมชนเพื่อทราบถึงการดำรงชีวิต การประกอบอาชีพ รายได้ สุขภาพ สภาพปัญหาโดยรวมที่เกิดขึ้นในชุมชนในแง่มุมต่างๆ เพื่อนำมาประกอบการศึกษาด้านสังคม-เศรษฐกิจ ซึ่งข้อมูลของท่านจะปิดเป็นความลับ เพื่อประโยชน์ในการศึกษาต่อไป

โปรดทำเครื่องหมาย ✓ ในช่องว่างที่ท่านเลือกตอบและเติมคำลงในช่องว่าง

ส่วนที่ 1 ข้อมูลทั่วไปของผู้ตอบแบบสอบถาม

1.1 ข้อมูลทั่วไปของผู้ตอบแบบสอบถาม

1. เพศ ☐ 1) ชาย ☐ 2) หญิง

2. อายุ ☐ 1) 20-30 ปี ☐ 2) 31-40 ปี ☐ 3) 41-50 ปี ☐ 4) 51-60 ปี ☐ 5) มากกว่า 60 ปี

3. ศาสนา ☐ 1) พุทธ ☐ 2) คริสต์ ☐ 3) อิสลาม ☐ 4) อื่นๆ (ระบุ) .....

4. ระดับการศึกษาสูงสุด

☐ 1) ไม่ได้เรียนหนังสือ ☐ 2) ประถมศึกษา ☐ 3) มัธยมศึกษาตอนต้น (ม.3)

☐ 4) มัธยมศึกษาตอนปลาย (ม.6)/ปวช. หรือเทียบเท่า ☐ 5) อนุปริญญา/ปวส.หรือเทียบเท่า

☐ 6) ปริญญาตรี ☐ 7) สูงกว่าปริญญาตรี

5. ตำแหน่งของท่านในชุมชน.....

6. ระยะเวลาในการดำรงตำแหน่งมาแล้ว

☐ 1) น้อยกว่า 1 ปี ☐ 2) ระหว่าง 1-5 ปี ☐ 3) ระหว่าง 6-10 ปี

☐ 4) ระหว่าง 11-15 ปี ☐ 5) ระหว่าง 16-20 ปี ☐ 6) มากกว่า 20 ปีขึ้นไป

1.2 ภูมิลำเนา ☐ 1) อยู่ที่นี่ตั้งแต่เกิด (ข้ามไปตอบ ส่วนที่ 2) ☐ 2) ย้ายมาจากที่อื่น

ย้ายมาจาก ☐ 1) ภาคเหนือ ☐ 2) ภาคกลาง ☐ 3) ภาคอีสาน

☐ 4) ภาคใต้ ☐ 5) ภาคตะวันออก

ระยะเวลาที่ย้ายมา ☐ 1) น้อยกว่า 1 ปี ☐ 2) ระหว่าง 1-5 ปี ☐ 3) ระหว่าง 6-10 ปี

☐ 4) ระหว่าง 11-15 ปี ☐ 5) ระหว่าง 16-20 ปี ☐ 6) มากกว่า 20 ปีขึ้นไป

ส่วนที่ 2 สภาพเศรษฐกิจ สังคมของชุมชน

2.1 ข้อมูลทั่วไปของชุมชน/หมู่บ้าน

2.1.1 จำนวนครัวเรือน.....หลังคาเรือน 2.1.2 จำนวนประชากร.....คน

2.1.2 ภูมิลำเนาเดิมของประชาชนส่วนใหญ่ในชุมชน/หมู่บ้านของท่าน

☐ 1) เป็นคนในท้องถิ่น ☐ 2) ย้ายมาจากภาค.....

## 2.2 ข้อมูลด้านสภาพเศรษฐกิจโดยทั่วไปของชุมชน/หมู่บ้าน

### 2.2.1 อาชีพหลักของประชาชนในชุมชน/หมู่บ้าน

- |   |   |   |
|---|---|---|
| <input type="checkbox"/> 1) รับราชการ/รัฐวิสาหกิจ | <input type="checkbox"/> 2) พนักงานบริษัท/พนักงานโรงงาน | <input type="checkbox"/> 3) ค้าขาย/ธุรกิจส่วนตัว  |
| <input type="checkbox"/> 4) ท่องเที่ยวและบริการ   | <input type="checkbox"/> 5) รับจ้างทั่วไป               | <input type="checkbox"/> 6) เกษตรกรรม/เลี้ยงสัตว์ |
| <input type="checkbox"/> 7) ประมง                 | <input type="checkbox"/> 8) อื่นๆ (ระบุ).....           |   |

หมายเหตุ : อาชีพที่สร้างรายได้มากที่สุดถือเป็นอาชีพหลัก

### 2.2.2 อาชีพเสริมของประชาชนส่วนใหญ่ในชุมชน/หมู่บ้าน

- |                                   |  |
|-----------------------------------|--|
| <input type="checkbox"/> 1) ไม่มี | <input type="checkbox"/> 2) มี โปรดระบุ..... |
|-----------------------------------|--|

### 2.2.3 ฐานะทางเศรษฐกิจของคนในชุมชน

- |                                       |   |                                    |
|---------------------------------------|---|------------------------------------|
| <input type="checkbox"/> 1) ฐานะไม่ดี | <input type="checkbox"/> 2) ฐานะปานกลาง | <input type="checkbox"/> 3) ฐานะดี |
|---------------------------------------|---|------------------------------------|

## 2.3 การจ้างแรงงานในพื้นที่

### 2.3.1 แรงงานภาคเกษตรกรรม

- |  |   |
|--|---|
| <input type="checkbox"/> 1) ไม่มีการจ้าง | <input type="checkbox"/> 2) มีการจ้างแรงงาน |
|--|---|

แรงงานส่วนใหญ่

- |   |  |
|---|--|
| <input type="checkbox"/> 1) เป็นคนในพื้นที่ | <input type="checkbox"/> 2) เป็นคนนอกพื้นที่ |
|---|--|

### 2.3.2 แรงงานภาคอุตสาหกรรม

- |  |   |
|--|---|
| <input type="checkbox"/> 1) ไม่มีการจ้าง | <input type="checkbox"/> 2) มีการจ้างแรงงาน |
|--|---|

แรงงานส่วนใหญ่

- |   |  |
|---|--|
| <input type="checkbox"/> 1) เป็นคนในพื้นที่ | <input type="checkbox"/> 2) เป็นคนนอกพื้นที่ |
|---|--|

## 2.4 การศึกษาและศาสนา

### 2.4.1 ในชุมชนของท่านมีสถานศึกษา หรือไม่

- |                                   |  |
|-----------------------------------|--|
| <input type="checkbox"/> 1) ไม่มี | <input type="checkbox"/> 2) มี จำนวน..... แห่ง |
|-----------------------------------|--|

### 2.4.2 ในชุมชนของท่านมีวัด หรือไม่

- |                                   |  |
|-----------------------------------|--|
| <input type="checkbox"/> 1) ไม่มี | <input type="checkbox"/> 2) มี จำนวน..... แห่ง |
|-----------------------------------|--|

### 2.4.3 ในชุมชนของท่านมีสถานที่ประกอบกิจกรรมศาสนาอื่นๆ หรือไม่

- |                                   |  |
|-----------------------------------|--|
| <input type="checkbox"/> 1) ไม่มี | <input type="checkbox"/> 2) มี จำนวน..... แห่ง |
|-----------------------------------|--|

## ส่วนที่ 3 ข้อมูลด้านสาธารณสุขและสาธารณสุขภาคชุมชนของท่าน

### 3.1 สุขภาพ และสาธารณสุขในชุมชน

#### 3.1.1 โรคที่เคยระบาดในชุมชน

- |                                   |   |
|-----------------------------------|---|
| <input type="checkbox"/> 1) ไม่มี | <input type="checkbox"/> 2) มี คือ โรค..... |
|-----------------------------------|---|

#### 3.1.2 ในชุมชนของท่านมีโรงพยาบาลส่งเสริมสุขภาพ/ศูนย์บริการสาธารณสุขในชุมชน

- |                                   |  |
|-----------------------------------|--|
| <input type="checkbox"/> 1) ไม่มี | <input type="checkbox"/> 2) มี ได้แก่..... |
|-----------------------------------|--|

#### 3.1.3 ประชาชนในชุมชนส่วนใหญ่เวลาเจ็บป่วยไข้ไปใช้บริการที่ใด มากที่สุด

- |   |   |   |
|---|---|---|
| <input type="checkbox"/> 1) ซื้อยาจากร้านขายยา    | <input type="checkbox"/> 2) โรงพยาบาลส่งเสริมสุขภาพตำบล | <input type="checkbox"/> 3) โรงพยาบาลประจำอำเภอ |
| <input type="checkbox"/> 4) คลินิก/โรงพยาบาลเอกชน | <input type="checkbox"/> 5) โรงพยาบาลประจำจังหวัด       | <input type="checkbox"/> (6) อื่นๆ (ระบุ).....  |

#### 3.1.4 ท่านคิดว่าการให้บริการทางสาธารณสุขจากสถานพยาบาลต่างๆ มีเพียงพอหรือไม่

- |                                     |   |
|-------------------------------------|---|
| <input type="checkbox"/> 1) เพียงพอ | <input type="checkbox"/> 2) ไม่เพียงพอ เนื่องจาก..... |
|-------------------------------------|---|



### 3.2 แหล่งน้ำในชุมชน (ตอบได้มากกว่า 1 ข้อ)

#### 3.2.1 แหล่งน้ำบริโภค (น้ำดื่ม) ในชุมชนใช้น้ำจาก

- ☐ 1) น้ำประปา                      ☐ 2) น้ำบ่อน้ำ                      ☐ 3) น้ำฝน  
☐ 4) น้ำบ่อน้ำบาดาล                      ☐ 5) น้ำดื่มบรรจุถัง/ขวด                      ☐ 6) อื่นๆ .....

#### 3.2.2 แหล่งน้ำอุปโภค (น้ำสำหรับซัก ล้าง ใช้น้ำใช้) ในครัวเรือน ใช้น้ำจาก

- ☐ 1) น้ำประปา                      ☐ 2) น้ำบ่อน้ำ                      ☐ 3) น้ำฝน  
☐ 4) น้ำในแม่น้ำลำคลอง                      ☐ 5) น้ำบาดาล                      ☐ 6) ชื้อน้ำใช้                      ☐ 7) อื่นๆ .....

#### 3.2.3 แหล่งน้ำเพื่อการเกษตร ใช้น้ำจาก

- ☐ 1) น้ำประปา                      ☐ 2) น้ำบ่อน้ำ                      ☐ 3) น้ำฝน                      ☐ 4) น้ำในแม่น้ำลำคลอง  
☐ 5) น้ำบาดาล                      ☐ 6) คลองชลประทาน                      ☐ 7) ไม่ได้ทำการเกษตร

### 3.3 การกำจัดน้ำเสีย/น้ำทิ้งจากกิจกรรมต่างๆ ในชุมชน (ตอบได้มากกว่า 1 ข้อ)

- ☐ 1) ทิ้งลงคลอง/แหล่งน้ำตามธรรมชาติโดยตรง                      ☐ 2) ระบายลงดิน/ที่โล่งข้างบ้าน  
☐ 3) ระบายลงท่อระบายน้ำเทศบาล/อบต.                      ☐ 4) ระบายลงบ่อบำบัดน้ำเสียเบื้องต้นภายในบ้าน

### 3.4 การกำจัดขยะในชุมชน (ตอบได้มากกว่า 1 ข้อ)

- ☐ 1) กองแล้วเผา                      ☐ 2) ขุดหลุมฝังในบริเวณบ้าน                      ☐ 3) ทิ้งไว้ข้างบ้าน/ที่โล่ง/ที่สาธารณะ  
☐ 4) รวบรวมแล้วนำไปทิ้งถึงขยะของเทศบาล/อบต.                      ☐ 5) อื่นๆ ระบุ.....

## ส่วนที่ 4 ข้อมูลด้านสภาพแวดล้อมในปัจจุบันของชุมชน

### 4.1 ในระยะเวลา 1 ปีที่ผ่านมา สภาพสิ่งแวดล้อมปัจจุบันของชุมชนมีการเปลี่ยนแปลงไปจากเดิมหรือไม่

- ☐ 1) ไม่เปลี่ยนแปลง                      ☐ 2) เปลี่ยนแปลงเล็กน้อย  
☐ 3) เปลี่ยนแปลงปานกลาง                      ☐ 4) เปลี่ยนแปลงมาก

สภาพแวดล้อมในชุมชนที่ท่านคิดว่าการเปลี่ยนแปลง เพราะ.....

### 4.2 ปัญหาสิ่งแวดล้อม และความเดือดร้อนรำคาญจากมลภาวะต่างๆ ในบริเวณชุมชนของท่าน (ตอบทุกข้อ)

ลักษณะปัญหา	ผลกระทบ		สาเหตุของปัญหา (ตอบได้มากกว่า 1 ข้อ)						ระดับของปัญหา		
	ไม่มี	มี	โรงงาน	คนในชุมชน	การจราจร	ปริมาณน้ำฝน	ระบบการระบายน้ำ	อื่นๆ	น้อย	ปานกลาง	มาก
1. ฝุ่นละออง											
2. เสียงดัง											
3. ควัน/เขม่า											
4. ถนนชำรุด/การคมนาคมไม่สะดวก											
5. ขยะมูลฝอยตกค้าง											
6. น้ำท่วมขัง											
7. การจราจร/อุบัติเหตุ											
8. น้ำเสีย											
9. กลิ่นเหม็น											
10. ดินเสื่อมคุณภาพ											

## ส่วนที่ 5 การรับทราบข้อมูล/ข่าวสาร และการมีส่วนร่วมกิจกรรมของบริษัท บัวใหญ่ ไบโอ เพาเวอร์ จำกัด

### 5.1 ท่านทราบหรือรู้จักบริษัท บัวใหญ่ ไบโอ เพาเวอร์ จำกัด หรือไม่

- ☐ 1) ไม่ทราบ/ไม่รู้จัก (ข้ามไป 7.3 ข้อเสนอแนะอื่นๆ)
- ☐ 2) ทราบ/รู้จัก

### 5.2 ถ้าทราบ ท่านทราบจากแหล่งใด (ตอบได้มากกว่า 1 ข้อ)

- |  |   |
|--|---|
| <input type="checkbox"/> 1) เพื่อนบ้านเล่าให้ฟัง               | <input type="checkbox"/> 2) ผู้นำชุมชน                      |
| <input type="checkbox"/> 3) จากเทศบาล/อบต./หน่วยงานราชการต่างๆ | <input type="checkbox"/> 4) จากหนังสือพิมพ์                 |
| <input type="checkbox"/> 5) เจ้าหน้าที่ของทางโครงการฯ          | <input type="checkbox"/> 6) เคยเข้าร่วมประชุมกับทางโครงการฯ |
| <input type="checkbox"/> 7) ได้ร่วมกิจกรรมกับทางโครงการฯ       | <input type="checkbox"/> 8) อื่นๆ โปรดระบุ.....             |

### 5.3 ท่านต้องการให้ประชาสัมพันธ์/ให้ข้อมูลข่าวสารของโรงไฟฟ้าฯ เพิ่มเติมหรือไม่

- ☐ 1) ไม่ต้องการทราบ
- ☐ 2) ต้องการทราบ เรื่อง
- |  |   |
|--|---|
| <input type="checkbox"/> 1) กิจกรรม/ขั้นตอนการผลิต           | <input type="checkbox"/> 2) มาตรการป้องกัน และลดผลกระทบ |
| <input type="checkbox"/> 3) การมีส่วนร่วมของบริษัทฯ กับชุมชน | <input type="checkbox"/> 4) ประโยชน์ของโครงการ          |
| <input type="checkbox"/> 5) ผลกระทบด้านสิ่งแวดล้อม           | <input type="checkbox"/> 6) ผลกระทบด้านสังคม            |
| <input type="checkbox"/> 7) ผลกระทบด้านสุขภาพ                | <input type="checkbox"/> 8) อื่นๆ (ระบุ).....           |

### 5.4 ท่านสามารถระบุกิจกรรมที่โรงไฟฟ้าฯ จัดขึ้นได้หรือไม่

- ☐ 1) ไม่สามารถระบุได้
- ☐ 2) สามารถระบุได้

ระบุกิจกรรม

- 1) .....
- 2) .....

### 5.5 ช่วงที่ผ่านมาท่านเคยเข้าร่วมกิจกรรมกับโรงไฟฟ้าฯ หรือไม่

- ☐ 1) ไม่เคยเข้าร่วม เนื่องจาก.....
- ☐ 2) เคยเข้าร่วม เนื่องจาก.....

### 5.6 ท่านรู้จักกิจกรรมที่โรงไฟฟ้าฯ จัดขึ้น และมีความคิดเห็นอย่างไร

กิจกรรม	การรู้จัก		ความต้องการให้ดำเนินการต่อเนื่อง	
	ไม่รู้จัก	รู้จัก	ไม่ต้องการ	ต้องการ
1. กิจกรรมร่วมประชุม				
2. กิจกรรมศึกษาดูงาน				
3. กิจกรรมอบรมให้ความรู้				
4. กิจกรรมให้ทุนการศึกษานักเรียน				
5. กิจกรรมวันเด็ก				
6. สนับสนุนกิจกรรมในชุมชน				
7. กิจกรรมด้านสิ่งแวดล้อม				
8. กิจกรรมชุมชนสัมพันธ์				
9. กิจกรรมตรวจสอบสุขภาพ				

### 5.7 หากโรงไฟฟ้าฯ จัดกิจกรรมที่เป็นประโยชน์ต่อชุมชนและสิ่งแวดล้อมร่วมกับชุมชน ท่านยินดีเข้าร่วมหรือไม่

- ☐ 1) ยินดีเข้าร่วม
- ☐ 2) ไม่ยินดี เนื่องจาก.....

## 5.8 ท่านต้องการให้ ทางโรงไฟฟ้าฯ ส่งเสริมกิจกรรมด้านใดให้กับชุมชนของท่าน

- ☐ 1) ไม่ต้องการ
- ☐ 2) ต้องการ ได้แก่ (ตอบได้มากกว่า 1 คำตอบ)
- ☐ 1) สนับสนุนด้านการศึกษา เช่น ทุนการศึกษา พัฒนาโรงเรียน มอบอุปกรณ์การศึกษา
- ☐ 2) สนับสนุนด้านสุขภาพอนามัยของชุมชน เช่น รพ.สต. ศูนย์สุขภาพชุมชน
- ☐ 3) สนับสนุนด้านศาสนา และวัฒนธรรม เช่น ทำนุบำรุงศาสนา ทอดผ้าป่า ร่วมกิจกรรมตามประเพณี
- ☐ 4) สนับสนุนด้านคุณภาพชีวิต เช่น สนับสนุนอาชีพชุมชน รับแรงงานท้องถิ่น
- ☐ 5) สนับสนุนด้านกีฬา และกิจกรรมต่างๆ ของชุมชน
- ☐ 6) สนับสนุนงานด้านสาธารณประโยชน์ เช่น ปลูกต้นไม้ ทำความสะอาด ร่วมพัฒนาชุมชน
- ☐ 7) ดูแลและจัดการปัญหามลพิษสิ่งแวดล้อม เช่น จัดการเรื่องกลิ่นเหม็น ฝุ่นละออง ขยะ น้ำเสีย
- ☐ 8) อื่นๆ (ระบุ).....

## ส่วนที่ 6 ผลกระทบและทัศนคติต่อการดำเนินงานของบริษัท บั้วใหญ่ ไบโอดี เพาเวอร์ จำกัด

### 6.1 ท่านคิดว่าที่ผ่านมการดำเนินงานของโครงการ มีผลกระทบด้านสิ่งแวดล้อม และด้านสุขภาพอนามัยของชุมชน หรือไม่

ผลกระทบจากการดำเนินโครงการ	ผลกระทบ		ระดับผลกระทบ		
	ไม่มี	มี	น้อย	ปานกลาง	มาก
<b>ด้านสิ่งแวดล้อม</b>					
1. ส่งผลกระทบด้านฝุ่นละอองต่อชุมชน					
2. ส่งผลกระทบด้านเสียงดังจากการดำเนินการของโครงการ					
3. ได้รับผลกระทบจากน้ำเสียของโครงการ					
4. ได้รับผลกระทบจากของเสียจากกิจกรรมของโครงการ					
5. ได้รับผลกระทบจากเขม่า/ควันจากกิจกรรมของโครงการ					
6. ทำให้สารเคมีรั่วไหลออกสู่ชุมชน					
7. อื่นๆระบุ.....					
<b>ด้านสุขภาพอนามัย</b>					
1. ส่งผลให้เกิดโรคระบบทางเดินหายใจ					
2. ส่งผลให้เกิดโรคเกี่ยวกับผิวหนัง ผด ผื่น คัน					
3. ทำให้เกิดอาการเจ็บป่วยด้วยสาเหตุอื่นเนื่องมาจากมลพิษจากโครงการ					
4. เกิดความเครียด วิตกกังวล จากการดำเนินโครงการ					
5. อื่นๆระบุ.....					

### 6.2 ท่านคิดว่าที่ผ่านมการดำเนินงานของโครงการ มีผลประโยชน์ หรือผลดีด้านเศรษฐกิจ - สังคมของชุมชนหรือไม่

ผลประโยชน์จากการดำเนินโครงการ	ผลประโยชน์		ระดับผลประโยชน์		
	ไม่มี	มี	น้อย	ปานกลาง	มาก
1. สาธารณูปโภคของชุมชนดีขึ้น เช่น ถนน ไฟฟ้า ประปา					
2. เศรษฐกิจของชุมชนดีขึ้น					
3. สร้างงานให้กับประชาชนในชุมชน					
4. ทำให้การค้าขายของร้านค้าปลีกและธุรกิจบริการต่างๆ ดีขึ้น					
5. มีงบประมาณในการพัฒนาชุมชนเพิ่มขึ้น					
6. อื่นๆระบุ.....					

6.3 ที่ผ่านมามีท่านเคยได้รับผลกระทบจากการดำเนินงานของโครงการ หรือไม่

- ☐ 1) ไม่เคย (ถ้าไม่เคยได้รับผลกระทบข้ามไปข้อ 6.7) ☐ 2) เคย ได้รับผลกระทบด้าน.....

6.4 เมื่อได้รับผลกระทบมีการแจ้ง/ร้องเรียนหรือไม่ (ตอบได้มากกว่า 1 ข้อ)

- ☐ 1) ไม่ได้แจ้งหน่วยงานใด ☐ 2) แจ้งหน่วยงานราชการ ☐ 3) แจ้งโครงการโดยตรง  
☐ 4) แจ้งองค์การบริหารส่วนตำบล/เทศบาลฯ ☐ 5) แจ้งผู้นำชุมชน ☐ 6) อื่นๆ(ระบุ).....

6.5 การแก้ไขข้อร้องเรียน ณ ปัจจุบัน

- ☐ 1) ได้รับการแก้ไขเรียบร้อยแล้ว ☐ 2) อยู่ระหว่างการแก้ไขปัญหา  
☐ 3) ยังไม่ได้รับการแก้ไข ☐ 4) อื่นๆ(ระบุ).....

6.6 หน่วยงานที่ดำเนินการแก้ไขข้อร้องเรียน

- ☐ 1) ชุมชน ☐ 2) กลุ่มโครงการฯ ☐ 3) นิคมอุตสาหกรรมฯ  
☐ 4) หน่วยงานราชการ (ระบุ)..... ☐ 5) อื่น (ระบุ).....

6.7 ท่านมีความพึงพอใจต่อการดูแลสังคมของ บริษัท บัวใหญ่ ไบโอ เพาเวอร์ จำกัด ระดับใด เพื่อจัดทำดัชนีความพึงพอใจของชุมชน (Community Satisfaction Index)

การดูแลสังคม	ระดับความพึงพอใจ				
	น้อยที่สุด	น้อย	ปานกลาง	มาก	มากที่สุด
1. ด้านความปลอดภัยในกระบวนการผลิต					
2. ด้านสังคม					
3. ด้านสิ่งแวดล้อม					
4. ด้านกิจกรรมชุมชนสัมพันธ์/การมีส่วนร่วม					
5. ด้านการดูแลสุขภาพของประชาชน					
6. การเปิดเผยข้อมูล					
7. อื่นๆระบุ.....					

6.8 โดยภาพรวมท่านมีความพึงพอใจระดับใด

- ☐ 1) มากที่สุด ☐ 2) มาก ☐ 3) ปานกลาง ☐ 4) น้อย ☐ 5) น้อยที่สุด ☐ 6) ไม่มีความคิดเห็น

## ส่วนที่ 7 ความเชื่อมั่น และความคิดเห็นต่อบริษัท บัวใหญ่ ไบโอ เพาเวอร์ จำกัด

7.1 ท่านมีความเชื่อมั่นต่อระบบการจัดการด้านสิ่งแวดล้อมและมาตรการป้องกันผลกระทบด้านต่างๆ ของบริษัท บัวใหญ่ ไบโอ เพาเวอร์ จำกัด เพียงใด

- ☐ 1) เชื่อมั่นสูง  
☐ 2) เชื่อมั่นพอสมควร (หากมีอุบัติเหตุเหตุสามารถแก้ไขหรือควบคุมได้ทัน)  
☐ 3) ไม่มีความเชื่อมั่น (เมื่อมีอุบัติเหตุไม่สามารถควบคุมได้)  
☐ 4) ไม่ทราบ/ไม่แน่ใจ

7.2 ความคิดเห็นในภาพรวมของท่านที่มีต่อการดำเนินงานของโครงการ ในปี พ.ศ. 2568 ที่มีต่อชุมชน

- ☐ 1) ผลประโยชน์มากกว่าผลเสีย เพราะ.....  
☐ 2) ผลเสียมากกว่าผลประโยชน์ เพราะ.....  
☐ 3) ไม่แสดงความคิดเห็น

7.3 ข้อเสนอแนะอื่นๆ เกี่ยวกับโรงไฟฟ้า

- 1) .....  
2) .....

\*\*\*ขอขอบคุณทุกท่านที่ให้ความร่วมมือในการตอบแบบสอบถาม\*\*\*

แบบสอบถามสภาพเศรษฐกิจ-สังคม และความคิดเห็นของ **ครัวเรือน** ประจำปี 2568

ของบริษัท บัวใหญ่ ไปโอ เพาเวอร์ จำกัด

ที่ตั้งเลขที่ ตำบลท่านช้าง อำเภอบัวใหญ่ จังหวัดนครราชสีมา

ชื่อ-นามสกุล ผู้ให้สัมภาษณ์.....บ้านเลขที่.....หมู่ที่.....

ชื่อชุมชน/หมู่บ้าน.....ตำบล.....อำเภอ..... บัวใหญ่..... จังหวัด..... นครราชสีมา.

ท่านยินยอมให้เปิดเผยข้อมูลส่วนบุคคลหรือไม่

- ☐ 1) ไม่ยินยอมให้ข้อมูลส่วนบุคคล  
☐ 2) ยินยอมให้ข้อมูลส่วนบุคคล ☐ 2.1) ถ่ายภาพได้ ☐ 2.2) ยกเว้นการถ่ายภาพ

(หมายเหตุ ข้อมูลส่วนบุคคล หมายถึง ข้อมูลเกี่ยวกับบุคคลซึ่งทำให้สามารถระบุตัวบุคคลนั้นได้ไม่ว่า ทางตรงหรือทางอ้อม อาทิเช่น ชื่อ นามสกุล เพศ เชื้อชาติ ที่อยู่ เบอร์โทรศัพท์ และ รูปถ่าย)

**คำชี้แจง:** การเก็บข้อมูลชุมชนเพื่อทราบถึงการดำรงชีวิต การประกอบอาชีพ รายได้ สุขภาพ สภาพปัญหาโดยรวมที่เกิดขึ้นในชุมชนในแง่มุมต่างๆ เพื่อนำมาประกอบการศึกษาด้านสังคม-เศรษฐกิจ ซึ่งข้อมูลของท่านจะปิดเป็นความลับ เพื่อประโยชน์ในการศึกษาต่อไป โปรดทำเครื่องหมาย ✓ ในช่องว่างที่ท่านเลือกตอบและเติมค่าลงในช่องว่าง

**ส่วนที่ 1 ข้อมูลทั่วไปของผู้ตอบแบบสอบถาม**

**1.1 ข้อมูลทั่วไปของผู้ตอบแบบสอบถาม**

1. เพศ ☐ 1) ชาย ☐ 2) หญิง  
 2. อายุ ☐ 1) 20-30 ปี ☐ 2) 31-40 ปี ☐ 3) 41-50 ปี ☐ 4) 51-60 ปี ☐ 5) มากกว่า 60 ปี  
 3. ศาสนา ☐ 1) พุทธ ☐ 2) คริสต์ ☐ 3) อิสลาม ☐ 4) อื่นๆ (ระบุ) .....  
 4. สถานภาพ ☐ 1) โสด ☐ 2) แต่งงาน/อยู่ด้วยกัน ☐ 3) หย่า/แยกทางกัน ☐ 4) หม้าย  
 5. ระดับการศึกษาสูงสุด

- ☐ 1) ไม่ได้เรียนหนังสือ ☐ 2) ประถมศึกษา ☐ 3) มัธยมศึกษาตอนต้น (ม.3)  
☐ 4) มัธยมศึกษาตอนปลาย (ม.6)/ปวช. หรือเทียบเท่า ☐ 5) อนุปริญญา/ปวส.หรือเทียบเท่า  
☐ 6) ปริญญาตรี ☐ 7) สูงกว่าปริญญาตรี

1.2 สถานภาพในครัวเรือน ☐ 1) เป็นหัวหน้าครัวเรือน/เจ้าบ้าน ☐ 2) สมาชิกในครัวเรือน (ระบุ).....

- 1.3. ภูมิลำเนา ☐ 1) อยู่ที่นี่ตั้งแต่เกิด (ข้ามไปตอบ ส่วนที่ 2) ☐ 2) ย้ายมาจากที่อื่น  
 ย้ายมาจาก ☐ 1) ภาคเหนือ ☐ 2) ภาคกลาง ☐ 3) ภาคอีสาน  
☐ 4) ภาคใต้ ☐ 5) ภาคตะวันออก  
 ระยะเวลาที่ย้ายมา ☐ 1) น้อยกว่า 1 ปี ☐ 2) ระหว่าง 1-5 ปี ☐ 3) ระหว่าง 6-10 ปี  
☐ 4) ระหว่าง 11-15 ปี ☐ 5) ระหว่าง 16-20 ปี ☐ 6) มากกว่า 20 ปีขึ้นไป  
 สาเหตุการย้ายมา ☐ 1) เพื่อประกอบอาชีพ ☐ 2) เพื่อที่อยู่อาศัยที่ดีขึ้น ☐ 3) ย้ายตามพ่อแม่/ญาติพี่น้อง  
☐ 4) แต่งงานกับคนที่นี่ ☐ 5) ศึกษาต่อ ☐ 6) อื่นๆ(ระบุ).....

**ส่วนที่ 2 ข้อมูลด้านสภาพเศรษฐกิจของครัวเรือน**

2.1 จำนวนสมาชิกในครัวเรือนทั้งหมด.....คน (รวมท่านด้วย)

2.2 อาชีพหลักของท่าน (เลือกเพียงข้อเดียว)

- ☐ 1) รับราชการ/รัฐวิสาหกิจ ☐ 2) พนักงานบริษัท/พนักงานโรงงาน ☐ 3) ค้าขาย/ธุรกิจส่วนตัว ☐ 4) ท่องเที่ยวและบริการ  
☐ 5) รับจ้างทั่วไป ☐ 6) เกษตรกรรม/เลี้ยงสัตว์ ☐ 7) ประมง ☐ 8) อื่นๆ (ระบุ).....

หมายเหตุ : อาชีพที่สร้างรายได้มากที่สุดถือเป็นอาชีพหลัก

### 2.3 อาชีพหรืออาชีพเสริมของท่าน (ตอบได้มากกว่า 1 อาชีพ)

- ☐ 1) ไม่มี ☐ 2) มี โปรดระบุ.....

### 2.4 ครั้วเรือนของท่านประสบปัญหาการประกอบอาชีพหรือไม่ อย่างไร

- ☐ 1) ไม่ประสบปัญหา ☐ 2) ประสบปัญหา ระบุสภาพปัญหาและสาเหตุ.....

### 2.5 ครั้วเรือนของท่านมีรายได้รวมต่อเดือนประมาณ.....บาท

### 2.6 ครั้วเรือนของท่านมีรายจ่ายต่อเดือนประมาณ.....บาท

### 2.7 ครอบครัวของท่านมีรายได้เพียงพอกับรายจ่ายหรือไม่

- ☐ 1) เพียงพอ มีเหลือเก็บออม ☐ 2) เพียงพอ แต่ไม่มีเก็บออม ☐ 3) ไม่เพียงพอ แต่ไม่มีหนี้สิน ☐ 4) ไม่เพียงพอ มีหนี้สิน

## ส่วนที่ 3 ข้อมูลด้านสุขภาพอนามัยและสาธารณสุข

### 3.1 ในรอบปีที่ผ่านมาจนถึงปัจจุบัน มีสมาชิกในครอบครัวของท่านเคยมีการเจ็บป่วย หรือไม่

- ☐ 1) ไม่เคย (ข้ามไปข้อ 3.6) ☐ 2) เคย

### 3.2 ถ้าเคย โรคที่เจ็บป่วย หรืออาการที่พบป่วย มีโรคใดบ้าง (ตอบได้มากกว่า 1 ข้อ)

- ☐ 1) โรคหัวใจ/ทางเดินหายใจ ☐ 2) โรคเกี่ยวกับระบบทางเดินอาหาร ☐ 3) โรคเกี่ยวกับระบบกล้ามเนื้อและกระดูก  
☐ 4) โรคความดัน/โรคเกี่ยวกับระบบไหลเวียนเลือด ☐ 5) โรคเกี่ยวกับหู/ตา/ฟัน ☐ 6) โรคผิวหนังและภูมิแพ้  
☐ 7) โรคเบาหวาน/ความดัน ☐ 8) โรคมะเร็ง ☐ 9) โรคที่เกิดจากอุบัติเหตุ ☐ 10) อื่นๆ ระบุ.....

### 3.3 ท่านคิดว่าสาเหตุของโรคที่ท่าน/บุคคลในครัวเรือนเจ็บป่วย คืออะไร

- ☐ 1) อากาศเปลี่ยนแปลง ☐ 2) มลพิษจากโรงงานอุตสาหกรรม ☐ 3) ทำงานหนัก  
☐ 4) ประมาท ☐ 5) โรคประจำตัว/ระบบร่างกายบกพร่อง ☐ 6) พักผ่อนไม่เพียงพอ  
☐ 7) อื่นๆ (ระบุ).....

### 3.4 การรักษาพยาบาลเมื่อเจ็บป่วย ส่วนใหญ่ไปรับการรักษาหรือใช้บริการที่

- ☐ 1) ไม่ได้รักษา ☐ 2) ซื้อมาทานเอง ☐ 3) คลินิก ☐ 4) โรงพยาบาลของรัฐบาล  
☐ 5) โรงพยาบาลของเอกชน ☐ 6) โรงพยาบาลส่งเสริมสุขภาพของตำบล ☐ 7) รักษาด้วยสมุนไพร  
☐ 8) อื่นๆ (ระบุ).....

### 3.5 ปัญหาในการให้บริการด้านสาธารณสุข

- ☐ 1) ไม่มี ☐ 2) มี ได้แก่ (ตอบได้มากกว่า 1 ข้อ)  
☐ 1) บุคลากรไม่เพียงพอ ☐ 2) เครื่องมือทางการแพทย์ไม่เพียงพอ  
☐ 3) สถานบริการไม่เพียงพอ ☐ 4) บริการช้า ☐ 5) อื่นๆ ระบุ.....

### 3.6 การใช้น้ำในครัวเรือนของท่าน

การใช้น้ำ	แหล่งที่มา	คุณภาพน้ำ	การปรับปรุงคุณภาพน้ำ	ความเพียงพอ
1.น้ำบริโภค (น้ำดื่ม)	<input type="checkbox"/> 1. น้ำประปา	<input type="checkbox"/> 1. คุณภาพดี	<input type="checkbox"/> 1. ไม่ได้ทำอะไรเลย	<input type="checkbox"/> 1. เพียงพอ
	<input type="checkbox"/> 2. น้ำบ่อบาดาล	<input type="checkbox"/> 2. น้ำขุ่นมีตะกอน	<input type="checkbox"/> 2. ดม	<input type="checkbox"/> 2. ไม่เพียงพอ
	<input type="checkbox"/> 3. ชื่อน้ำดื่มบรรจุถัง/ขวด	<input type="checkbox"/> 3. มีกลิ่น	<input type="checkbox"/> 3. กรอง	เพราะ.....
	<input type="checkbox"/> 4. อื่นๆ .....	<input type="checkbox"/> 4. อื่นๆ .....	<input type="checkbox"/> 4. อื่นๆ .....	
2.น้ำอุปโภค (น้ำสำหรับซัก ล้าง น้ำใช้)	<input type="checkbox"/> 1. น้ำประปา	<input type="checkbox"/> 1. คุณภาพดี	<input type="checkbox"/> 1. ไม่ได้ทำอะไรเลย	<input type="checkbox"/> 1. เพียงพอ
	<input type="checkbox"/> 2. น้ำบ่อตื้น	<input type="checkbox"/> 2. น้ำขุ่นมีตะกอน	<input type="checkbox"/> 2. ดม	<input type="checkbox"/> 2. ไม่เพียงพอ
	<input type="checkbox"/> 3. น้ำฝน	<input type="checkbox"/> 3. มีกลิ่น	<input type="checkbox"/> 3. กรอง	เพราะ.....
	<input type="checkbox"/> 4. น้ำบ่อบาดาล	<input type="checkbox"/> 4. อื่นๆ .....	<input type="checkbox"/> 4. อื่นๆ .....	
	<input type="checkbox"/> 5. อื่นๆ .....			

การใช้น้ำ	แหล่งที่มา	คุณภาพน้ำ	การปรับปรุงคุณภาพน้ำ	ความเพียงพอ
3.แหล่งน้ำเพื่อการเกษตร (กรณีผู้ให้สัมภาษณ์ทำ การเกษตร)	<input type="checkbox"/> 1. น้ำประปา	<input type="checkbox"/> 1. คุณภาพดี	<input type="checkbox"/> 1. ไม่ได้ทำอะไรเลย	<input type="checkbox"/> 1. เพียงพอ
	<input type="checkbox"/> 2. น้ำบ่อตื้น/น้ำบ่อบาดาล	<input type="checkbox"/> 2. น้ำขุ่นมีตะกอน	<input type="checkbox"/> 2. ต้ม	<input type="checkbox"/> 2. ไม่เพียงพอ
	<input type="checkbox"/> 3. น้ำฝน	<input type="checkbox"/> 3. มีกลิ่น	<input type="checkbox"/> 3. กรอง	เพราะ.....
	<input type="checkbox"/> 4. น้ำคลองชลประทาน	<input type="checkbox"/> 4. อื่นๆ .....	<input type="checkbox"/> 4. อื่นๆ .....	
	<input type="checkbox"/> 5. อื่นๆ .....			

3.7 ท่านมีการกักน้ำเสีย/น้ำทิ้งจากกิจกรรมต่างๆ ในครัวเรือนอย่างไร

- ☐ 1) ทิ้งลงคลอง/แหล่งน้ำตามธรรมชาติโดยตรง      ☐ 2) ระบายลงดิน/ที่โล่งข้างบ้าน  
☐ 3) ระบายลงท่อระบายน้ำเทศบาล/อบต.      ☐ 4) ระบายลงบ่อบำบัดน้ำเสียเบื้องต้นภายในบ้าน

3.8 การกำจัดขยะในครัวเรือนของท่าน

- ☐ 1) กองแล้วเผา      ☐ 2) ขุดหลุมฝังในบริเวณบ้าน      ☐ 3) ทิ้งไว้ข้างบ้าน/ที่โล่ง/ที่สาธารณะ  
☐ 4) รวบรวมแล้วนำไปทิ้งถังขยะของเทศบาล/อบต.      ☐ 5) อื่นๆ ระบุ.....

3.9 ปัญหาเกี่ยวกับการใช้ไฟฟ้าในครัวเรือน มีหรือไม่

- ☐ 1) ไม่มีปัญหา      ☐ 2) มีปัญหา ได้แก่.....

3.10 ปัญหาเกี่ยวกับการใช้เส้นทางคมนาคม มีหรือไม่

- ☐ 1) ไม่มีปัญหา      ☐ 2) มีปัญหา ได้แก่.....

3.11 ครอบครัวยของท่านมีปัญหาเกี่ยวกับการระบายน้ำและน้ำท่วมขังในพื้นที่หรือไม่

- ☐ 1) ไม่มี      ☐ 2) มี (ระบุ) .....

#### ส่วนที่ 4 ข้อมูลด้านสภาพแวดล้อมในปัจจุบันของชุมชน

4.1 ในระยะเวลา 1 ปีที่ผ่านมา สภาพสิ่งแวดล้อมปัจจุบันของชุมชนมีการเปลี่ยนแปลงไปจากเดิมหรือไม่

- ☐ 1) ไม่เปลี่ยนแปลง      ☐ 2) เปลี่ยนแปลงเล็กน้อย  
☐ 3) เปลี่ยนแปลงปานกลาง      ☐ 4) เปลี่ยนแปลงมาก

สภาพแวดล้อมในชุมชนที่ท่านคิดว่าการเปลี่ยนแปลง เพราะ.....

4.2 ปัญหาสิ่งแวดล้อม และความเดือดร้อนรำคาญจากมลภาวะต่างๆ ในบริเวณชุมชนของท่าน (ตอบทุกข้อ)

ลักษณะปัญหา	ผลกระทบ		สาเหตุของปัญหา (ตอบได้มากกว่า 1 ข้อ)						ระดับของปัญหา		
	ไม่มี	มี	โรงงาน	คนในชุมชน	การจราจร	ปริมาณน้ำฝน	ระบบการระบาย	อื่นๆ	น้อย	ปานกลาง	มาก
1. ฝุ่นละออง											
2. เสียงดัง											
3. ควั่น/เขม่า											
4. ถนนชำรุด/การคมนาคมไม่สะดวก											
5. ขยะมูลฝอยตกค้าง											
6. น้ำท่วมขัง											
7. การจราจร/อุบัติเหตุ											
8. น้ำเสีย											
9. กลิ่นเหม็น											
10. ดินเสื่อมคุณภาพ											

## ส่วนที่ 5 การรับทราบข้อมูล/ข่าวสาร และการมีส่วนร่วมกิจกรรมของบริษัท บัวใหญ่ ไบโอ เพาเวอร์ จำกัด

### 5.1 ท่านทราบหรือรู้จักบริษัท บัวใหญ่ ไบโอ เพาเวอร์ จำกัด เพียงใดหรือไม่

- ☐ 1) ไม่ทราบ/ไม่รู้จัก (เข้าไป 7.3 ข้อเสนอแนะอื่นๆ)
- ☐ 2) ทราบ / รู้จัก

### 5.2 ถ้าทราบ ท่านทราบจากแหล่งใด (ตอบได้มากกว่า 1 ข้อ)

- ☐ 1) เพื่อนบ้านเล่าให้ฟัง ☐ 2) ผู้นำชุมชน
- ☐ 3) จากเทศบาล/อบต./หน่วยงานราชการต่างๆ ☐ 4) จากหนังสือพิมพ์
- ☐ 5) เจ้าหน้าที่ของทางโครงการฯ ☐ 6) เคยเข้าร่วมประชุมกับทางโครงการฯ
- ☐ 7) ได้ร่วมกิจกรรมกับทางโครงการฯ ☐ 8) อื่นๆ โปรดระบุ.....

### 5.3 ท่านต้องการให้ประชาสัมพันธ์/ให้ข้อมูลข่าวสารของโครงการ เพิ่มเติมหรือไม่

- ☐ 1) ไม่ต้องการทราบ
- ☐ 2) ต้องการทราบ เรื่อง
- ☐ 1) กิจกรรม/ขั้นตอนการผลิต ☐ 2) มาตรการป้องกัน และลดผลกระทบ
- ☐ 3) การมีส่วนร่วมของบริษัทฯ กับชุมชน ☐ 4) ประโยชน์ของโครงการ
- ☐ 5) ผลกระทบด้านสิ่งแวดล้อม ☐ 6) ผลกระทบด้านสังคม
- ☐ 7) ผลกระทบด้านสุขภาพ ☐ 8) อื่นๆ (ระบุ).....

### 5.4 รูปแบบ/วิธีการใดที่เหมาะสมที่ทำให้ท่าน และชุมชนได้รับรู้ข้อมูลมากที่สุด (ตอบได้มากกว่า 1 ข้อ)

- ☐ 1) ทำจดหมาย/เอกสาร แจกต่อประชาชนตรงๆ ☐ 2) แจกข้อมูลผ่านกำนัน ผู้ใหญ่บ้านหรือผู้นำชุมชน
- ☐ 3) แจกข้อมูลผ่านวิทยุชุมชน/หอกระจายเสียงชุมชน ☐ 4) จัดประชุมชี้แจงข้อมูลข่าวสารโดยตรง
- ☐ 5) อื่นๆ (ระบุ).....

### 5.5 ช่วงที่ผ่านมาท่านเคยเข้าร่วมกิจกรรมกับโครงการ หรือไม่

- ☐ 1) ไม่เคยเข้าร่วม เนื่องจาก.....
- ☐ 2) เคยเข้าร่วม เนื่องจาก.....

### 5.6 ท่านรู้จักกิจกรรมที่โรงไฟฟ้า จัดขึ้น และมีความคิดเห็นอย่างไร

กิจกรรม	การรู้จัก		ความต้องการให้ดำเนินการต่อเนื่อง	
	ไม่รู้จัก	รู้จัก	ไม่ต้องการ	ต้องการ
1. กิจกรรมร่วมประชุม				
2. กิจกรรมศึกษาดูงาน				
3. กิจกรรมอบรมให้ความรู้				
4. กิจกรรมให้ทุนการศึกษานักเรียน				
5. กิจกรรมวันเด็ก				
6. สนับสนุนกิจกรรมในชุมชน				
7. กิจกรรมด้านสิ่งแวดล้อม				
8. กิจกรรมชุมชนสัมพันธ์				
9. กิจกรรมตรวจสอบสุขภาพ				

### 5.7 หากโครงการ จัดกิจกรรมที่เป็นประโยชน์ต่อชุมชนและสิ่งแวดล้อมร่วมกับชุมชน ท่านยินดีเข้าร่วมหรือไม่

- ☐ 1) ยินดีเข้าร่วม
- ☐ 2) ไม่ยินดี เนื่องจาก.....



## 5.8 ท่านต้องการให้ ทางโครงการ ส่งเสริมกิจกรรมด้านใดให้กับชุมชนของท่าน

- ☐ 1) ไม่ต้องการ
- ☐ 2) ต้องการ ได้แก่ (ตอบได้มากกว่า 1 คำตอบ)
- ☐ 1) สนับสนุนด้านการศึกษา เช่น ทุนการศึกษา พัฒนาโรงเรียน มอบอุปกรณ์การศึกษา
  - ☐ 2) สนับสนุนด้านสุขภาพอนามัยของชุมชน เช่น รพ.สต. ศูนย์สุขภาพชุมชน
  - ☐ 3) สนับสนุนด้านศาสนา และวัฒนธรรม เช่น ทำนุบำรุงศาสนา ทอดผ้าป่า ร่วมกิจกรรมตามประเพณี
  - ☐ 4) สนับสนุนด้านคุณภาพชีวิต เช่น สนับสนุนอาชีพชุมชน รับแรงงานท้องถิ่น
  - ☐ 5) สนับสนุนด้านกีฬา และกิจกรรมต่างๆ ของชุมชน
  - ☐ 6) สนับสนุนงานด้านสาธารณประโยชน์ เช่น ปลูกต้นไม้ ทำความสะอาด ร่วมพัฒนาชุมชน
  - ☐ 7) ดูแลและจัดการปัญหามลพิษสิ่งแวดล้อม เช่น จัดการเรื่องกลิ่นเหม็น ฝุ่นละออง ขยะ น้ำเสีย
  - ☐ 8) อื่นๆ (ระบุ).....

## ส่วนที่ 6 ผลกระทบและทัศนคติต่อการดำเนินงานของบริษัท บัวใหญ่ ไบโอ เพาเวอร์ จำกัด

### 6.1 ท่านคิดว่าที่ผ่านมาการดำเนินงานของโครงการ มีผลกระทบด้านสิ่งแวดล้อม และด้านสุขภาพอนามัยของชุมชน หรือไม่

ผลกระทบจากการดำเนินโครงการ	ผลกระทบ		ระดับผลกระทบ		
	ไม่มี	มี	น้อย	ปานกลาง	มาก
<b>ด้านสิ่งแวดล้อม</b>					
1. ส่งผลกระทบด้านฝุ่นละอองต่อชุมชน					
2. ส่งผลกระทบด้านเสียงดังจากการดำเนินการของโครงการ					
3. ได้รับผลกระทบจากน้ำเสียของโครงการ					
4. ได้รับผลกระทบจากของเสียจากกิจกรรมของโครงการ					
5. ได้รับผลกระทบจากเขม่า/ควันจากกิจกรรมของโครงการ					
6. ทำให้สารเคมีรั่วไหลออกสู่ชุมชน					
7. อื่นๆระบุ.....					
<b>ด้านสุขภาพอนามัย</b>					
1. ส่งผลให้เกิดโรคระบบทางเดินหายใจ					
2. ส่งผลให้เกิดโรคเกี่ยวกับผิวหนัง ผด ผื่น คัน					
3. ทำให้เกิดการเจ็บป่วยด้วยสาเหตุอันเนื่องมาจากมลพิษจากโครงการ					
4. เกิดความเครียด วิตกกังวล จากการดำเนินโครงการ					
5. อื่นๆระบุ.....					

### 6.2 ท่านคิดว่าที่ผ่านมาการดำเนินงานของโครงการ มีผลประโยชน์ หรือผลดีด้านเศรษฐกิจ - สังคมของชุมชนหรือไม่

ผลประโยชน์จากการดำเนินโครงการ	ผลประโยชน์		ระดับผลประโยชน์		
	ไม่มี	มี	น้อย	ปานกลาง	มาก
1. สาธารณูปโภคของชุมชนดีขึ้น เช่น ถนน ไฟฟ้า ประปา					
2. เศรษฐกิจของชุมชนดีขึ้น					
3. สร้างงานให้กับประชาชนในชุมชน					
4. ทำให้การค้าขายของร้านค้าปลีกและธุรกิจบริการต่างๆ ดีขึ้น					
5. มีงบประมาณในการพัฒนาชุมชนเพิ่มขึ้น					
6. อื่นๆระบุ.....					

6.3 ที่ผ่านมามีท่านเคยได้รับผลกระทบจากการดำเนินงานของโครงการ หรือไม่

- ☐ 1) ไม่เคย (ถ้าไม่เคยได้รับผลกระทบข้ามไปข้อ 6.7)
- ☐ 2) เคย ได้รับผลกระทบด้าน.....

6.4 เมื่อได้รับผลกระทบมีการแจ้ง/ร้องเรียนหรือไม่ (ตอบได้มากกว่า 1 ข้อ)

- ☐ 1) ไม่ได้แจ้งหน่วยงานใด ☐ 2) แจ้งหน่วยงานราชการ ☐ 3) แจ้งโครงการโดยตรง
- ☐ 4) แจ้งองค์การบริหารส่วนตำบล/เทศบาลฯ ☐ 5) แจ้งผู้นำชุมชน ☐ 6) อื่นๆ(ระบุ).....

6.5 การแก้ไขข้อร้องเรียน ณ ปัจจุบัน

- ☐ 1) ได้รับการแก้ไขเรียบร้อยแล้ว ☐ 2) อยู่ระหว่างการแก้ไขปัญหา
- ☐ 3) ยังไม่ได้รับการแก้ไข ☐ 4) อื่นๆ(ระบุ).....

6.6 หน่วยงานที่ดำเนินการแก้ไขข้อร้องเรียน

- ☐ 1) ชุมชน ☐ 2) กลุ่มโครงการฯ ☐ 3) นิคมอุตสาหกรรมฯ
- ☐ 4) หน่วยงานราชการ (ระบุ)..... ☐ 5) อื่น (ระบุ).....

6.7 ท่านมีความพึงพอใจต่อของบริษัท บัวใหญ่ ไบโอ เพาเวอร์ จำกัด ระดับใด (เพื่อจัดทำดัชนีความพึงพอใจของชุมชน Community Satisfaction Index)

การดูแลสังคม	ระดับความพึงพอใจ				
	น้อยที่สุด	น้อย	ปานกลาง	มาก	มากที่สุด
1. ด้านความปลอดภัยในกระบวนการผลิต					
2. ด้านสังคม					
3. ด้านสิ่งแวดล้อม					
4. ด้านกิจกรรมชุมชนสัมพันธ์/การมีส่วนร่วม					
5. ด้านการดูแลสุขภาพของประชาชน					
6. การเปิดเผยข้อมูล					
7. อื่นๆระบุ.....					

6.8 โดยภาพรวมท่านมีความพึงพอใจระดับใด

- ☐ 1) มากที่สุด ☐ 2) มาก ☐ 3) ปานกลาง ☐ 4) น้อย ☐ 5) น้อยที่สุด ☐ 6) ไม่มีความคิดเห็น

ส่วนที่ 7 ความเชื่อมั่น และความคิดเห็นต่อบริษัท บัวใหญ่ ไบโอ เพาเวอร์ จำกัด

7.1 ท่านมีความเชื่อมั่นต่อระบบการจัดการด้านสิ่งแวดล้อมและมาตรการป้องกันผลกระทบด้านต่างๆ ของบริษัท บัวใหญ่ ไบโอ เพาเวอร์ จำกัด เพียงใด

- ☐ 1) เชื่อมั่นสูง
- ☐ 2) เชื่อมั่นพอสมควร (หากมีอุบัติเหตุสามารถแก้ไขหรือควบคุมได้ทัน)
- ☐ 3) ไม่มีความเชื่อมั่น (เมื่อมีอุบัติเหตุไม่สามารถควบคุมได้)
- ☐ 4) ไม่ทราบ/ไม่แน่ใจ

7.2 ความคิดเห็นในภาพรวมของท่านที่มีต่อการดำเนินงานของโครงการ ในปี พ.ศ. 2568 ที่มีต่อชุมชน

- ☐ 1) ผลประโยชน์มากกว่าผลเสีย เพราะ.....
- ☐ 2) ผลเสียมากกว่าผลประโยชน์ เพราะ.....
- ☐ 3) ไม่แสดงความคิดเห็น

7.3 ข้อเสนอแนะอื่นๆ เกี่ยวกับโครงการ

- 1) .....
- 2) .....

\*\*\*ขอขอบคุณทุกท่านที่ให้ความร่วมมือในการตอบแบบสอบถาม\*\*\*

ภาคผนวก 2

---

ตารางผลแบบสอบถามสภาพเศรษฐกิจ-สังคม

ตารางที่ 1

ผลแบบสอบถามสภาพเศรษฐกิจ-สังคม และความคิดเห็นสำหรับกลุ่มหน่วยงานที่เกี่ยวข้อง ประจำปี พ.ศ.2568

ของบริษัท บัวใหญ่ ไบโอ เพาเวอร์ จำกัด

รายละเอียด	จำนวน	ร้อยละ
<b>จำนวนผู้ตอบแบบสอบถาม</b>	<b>36</b>	<b>100.0</b>
<b>ส่วนที่ 1 ข้อมูลทั่วไปของผู้ให้สัมภาษณ์</b>		
<b>1.1 ข้อมูลทั่วไปของผู้ตอบแบบสอบถาม</b>		
<b>1.1.1 เพศ</b>		
- ชาย	20	55.6
- หญิง	16	44.4
<b>รวม</b>	<b>36</b>	<b>100.0</b>
<b>1.1.2 อายุ</b>		
- 20-30 ปี	2	5.6
- 31-40 ปี	7	19.4
- 41-50 ปี	12	33.3
- 51-60 ปี	10	27.8
- มากกว่า 60 ปี	5	13.9
<b>รวม</b>	<b>36</b>	<b>100.0</b>
<b>1.3 ระดับการศึกษาสูงสุด</b>		
- ประถมศึกษา	6	16.6
- มัธยมศึกษาตอนต้น (ม.3)	1	2.8
- มัธยมศึกษาตอนปลาย (ม.6)/ปวช. หรือเทียบเท่า	2	5.6
- อนุปริญญา/ปวส. หรือเทียบเท่า	2	5.6
- ปริญญาตรี	15	41.6
- สูงกว่าปริญญาตรี	10	27.8
<b>รวม</b>	<b>36</b>	<b>100.0</b>
<b>1.1.4 ตำแหน่งของท่าน</b>		
- ครู	3	8.3
- เจ้าพนักงานสัตวแพทย์ชำนาญงาน	1	2.8
- เจ้าหน้าที่สาธารณสุข	1	2.8
- เจ้าอาวาส	3	8.3
- นักจัดการงานทั่วไป	1	2.8
- นักผังเมืองชำนาญการ	1	2.8
- นักวิชาการ	1	2.8
- นักวิชาการสาธารณสุข	1	2.8
- ปลัด	1	2.8
- ผู้ช่วยเจ้าพนักงานจัดเก็บรายได้	1	2.8
- ผู้อำนวยการ	5	13.8
- ฝ่ายงานอาคารสถานที่	1	2.8
- พนักงานราชการครู	1	2.8
- พยาบาลวิชาชีพ	1	2.8
- พระลูกวัด	5	13.8
- ไม่ระบุ	3	8.3
- รองเจ้าอาวาส	3	8.3
- รักษาการผู้อำนวยการกองการประปา	1	2.8
- วิศวกร	1	2.8
- หัวหน้าฝ่ายแผนงานและงบประมาณ	1	2.8
<b>รวม</b>	<b>36</b>	<b>100.0</b>
<b>1.1.5 ระยะเวลาในการดำรงตำแหน่งมาแล้ว</b>		
- ระหว่าง 1-5 ปี	15	41.7
- ระหว่าง 6 -10 ปี	6	16.7
- ระหว่าง 11 - 15 ปี	2	5.6
- ระหว่าง 16 -20 ปี	6	16.7
- มากกว่า 20 ปีขึ้นไป	7	19.3
<b>รวม</b>	<b>36</b>	<b>100.0</b>

ตารางที่ 1 (ต่อ)

ผลแบบสอบถามสภาพเศรษฐกิจ-สังคม และความคิดเห็นสำหรับกลุ่มหน่วยงานที่เกี่ยวข้อง ประจำปี พ.ศ.2568

ของบริษัท บัวใหญ่ ไปโอ เพาเวอร์ จำกัด

รายละเอียด	จำนวน	ร้อยละ
<b>จำนวนผู้ตอบแบบสอบถาม</b>	<b>36</b>	<b>100.0</b>
<b>1.1.6 จำนวนบุคลากรในหน่วยงานของท่านเฉลี่ย</b>		
- น้อยกว่า 10 คน	16	44.4
- ระหว่าง 10-20 คน	2	5.6
- ระหว่าง 21-30 คน	1	2.8
- ระหว่าง 31-40 คน	4	11.2
- ระหว่าง 41-50 คน	1	2.8
- มากกว่า 50 คนขึ้นไป	3	8.2
- ไม่ระบุ	9	25.0
<b>รวม</b>	<b>36</b>	<b>100.0</b>
<b>1.2 ภูมิสำเนาเดิม</b>		
<b>1.2.1 ภูมิสำเนา</b>		
- อยู่ที่นี่ตั้งแต่เกิด (ข้ามไปตอบ ส่วนที่ 2)	25	69.4
- ย้ายมาจากที่อื่น	11	30.6
<b>รวม</b>	<b>36</b>	<b>100.0</b>
<b>1.2.2 ย้ายมาจาก</b>		
- ภาคตะวันออกเฉียงเหนือ	13	100.0
<b>รวม</b>	<b>13</b>	<b>100.0</b>
<b>1.2.3 ระยะเวลาที่ย้ายมา</b>		
- ระหว่าง 1-5 ปี	5	38.5
- ระหว่าง 6 -10 ปี	3	23.1
- ระหว่าง 11 - 15 ปี	1	7.6
- ระหว่าง 16 -20 ปี	2	15.4
- มากกว่า 20 ปีขึ้นไป	2	15.4
<b>รวม</b>	<b>13</b>	<b>100.0</b>
<b>ส่วนที่ 2 ข้อมูลด้านสภาพแวดล้อมในปัจจุบันของหน่วยงาน/ชุมชน/พื้นที่รับผิดชอบในพื้นที่ของท่าน</b>		
<b>2.1 ในระยะเวลา 1 ปีที่ผ่านมา สภาพสิ่งแวดล้อมปัจจุบันของชุมชนมีการเปลี่ยนแปลงไปจากเดิมหรือไม่</b>		
- ไม่เปลี่ยนแปลง	21	58.3
- เปลี่ยนแปลงเล็กน้อย	11	30.6
- เปลี่ยนแปลงปานกลาง	3	8.3
- เปลี่ยนแปลงมาก	1	2.8
<b>รวม</b>	<b>36</b>	<b>100.0</b>
<b>สภาพแวดล้อมในชุมชนที่ท่านคิดว่าการเปลี่ยนแปลง เพราะ</b>		
- การพัฒนาจากหน่วยงานที่เกี่ยวข้อง	1	11.1
- เกิดจากพฤติกรรมกรรการบริโภค	1	11.1
- ความเจริญทางด้านวัตถุ	1	11.1
- ชุมชนเจริญขึ้น	2	22.2
- มีการก่อสร้างเพิ่มขึ้น	1	11.1
- มีฝุ่นมากขึ้น	3	33.4
<b>รวม</b>	<b>9</b>	<b>100.0</b>
<b>2.2 ปัญหาสิ่งแวดล้อม และความเดือดร้อนรำคาญจากมลภาวะต่างๆ ในบริเวณชุมชนของท่าน</b>		
<b>2.2.1 มลพิษทางอากาศ</b>		
<b>1) ฝุ่นละออง</b>		
- ไม่มี	22	61.1
- มี	14	38.9
<b>รวม</b>	<b>36</b>	<b>100.0</b>
<b>ระดับของปัญหา</b>		
- น้อย	3	21.4
- ปานกลาง	11	78.6
- มาก	0	0.0
<b>รวม</b>	<b>14</b>	<b>100.0</b>
<b>ค่าเฉลี่ย</b>	<b>1.79</b>	
<b>ค่าส่วนเบี่ยงเบนมาตรฐาน</b>	<b>0.426</b>	

ตารางที่ 1 (ต่อ)

ผลแบบสอบถามสภาพเศรษฐกิจ-สังคม และความคิดเห็นสำหรับกลุ่มหน่วยงานที่เกี่ยวข้อง ประจำปี พ.ศ.2568

ของบริษัท บัวใหญ่ ไปโอ เพาเวอร์ จำกัด

รายละเอียด	จำนวน	ร้อยละ
<b>จำนวนผู้ตอบแบบสอบถาม</b>	<b>36</b>	<b>100.0</b>
<b>สาเหตุของปัญหา</b>		
- โรงงาน	8	40.0
- คนในชุมชน	6	30.0
- การจราจร	5	25.0
- อากาศ	1	5.0
<b>รวม</b>	<b>20</b>	<b>100.0</b>
<b>2) เสียดัง</b>		
- ไม่มี	27	75.0
- มี	9	25.0
<b>รวม</b>	<b>36</b>	<b>100.0</b>
<b>ระดับของปัญหา</b>		
- น้อย	3	33.3
- ปานกลาง	6	66.7
- มาก	0	0.0
<b>รวม</b>	<b>9</b>	<b>100.0</b>
<b>ค่าเฉลี่ย</b>	<b>1.67</b>	
<b>ค่าส่วนเบี่ยงเบนมาตรฐาน</b>	<b>0.500</b>	
<b>สาเหตุของปัญหา</b>		
- โรงงาน	2	16.6
- คนในชุมชน	5	41.7
- การจราจร	5	41.7
<b>รวม</b>	<b>12</b>	<b>100.0</b>
<b>3) ครวิน/เขม่า</b>		
- ไม่มี	25	69.4
- มี	11	30.6
<b>รวม</b>	<b>36</b>	<b>100.0</b>
<b>ระดับของปัญหา</b>		
- น้อย	5	45.5
- ปานกลาง	6	54.5
- มาก	0	0.0
<b>รวม</b>	<b>11</b>	<b>100.0</b>
<b>ค่าเฉลี่ย</b>	<b>1.55</b>	
<b>ค่าส่วนเบี่ยงเบนมาตรฐาน</b>	<b>0.522</b>	
<b>สาเหตุของปัญหา</b>		
- โรงงาน	4	25.0
- คนในชุมชน	8	50.0
- การจราจร	4	25.0
<b>รวม</b>	<b>16</b>	<b>100.0</b>
<b>4) ถนนชำรุด/การคมนาคมไม่สะดวก</b>		
- ไม่มี	30	83.3
- มี	6	16.7
<b>รวม</b>	<b>36</b>	<b>100.0</b>
<b>ระดับของปัญหา</b>		
- น้อย	0	0.0
- ปานกลาง	6	100.0
- มาก	0	0.0
<b>รวม</b>	<b>6</b>	<b>100.0</b>
<b>ค่าเฉลี่ย</b>	<b>2.00</b>	
<b>ค่าส่วนเบี่ยงเบนมาตรฐาน</b>	<b>0.000</b>	

ตารางที่ 1 (ต่อ)

ผลแบบสอบถามสภาพเศรษฐกิจ-สังคม และความคิดเห็นสำหรับกลุ่มหน่วยงานที่เกี่ยวข้อง ประจำปี พ.ศ.2568

ของบริษัท บัวใหญ่ ไปโอ เพาเวอร์ จำกัด

รายละเอียด	จำนวน	ร้อยละ
<b>จำนวนผู้ตอบแบบสอบถาม</b>	<b>36</b>	<b>100.0</b>
<b>สาเหตุของปัญหา</b>		
- คนในชุมชน	3	42.9
- การจราจร	4	57.1
<b>รวม</b>	<b>7</b>	<b>100.0</b>
<b>5) ขยะมูลฝอยตกค้าง</b>		
- ไม่มี	27	75.0
- มี	9	25.0
<b>รวม</b>	<b>36</b>	<b>100.0</b>
<b>ระดับของปัญหา</b>		
- น้อย	0	0.0
- ปานกลาง	9	100.0
- มาก	0	0.0
<b>รวม</b>	<b>9</b>	<b>100.0</b>
<b>ค่าเฉลี่ย</b>	<b>2.00</b>	
<b>ค่าส่วนเบี่ยงเบนมาตรฐาน</b>	<b>0.000</b>	
<b>สาเหตุของปัญหา</b>		
- โรงงาน	2	20.0
- คนในชุมชน	8	80.0
<b>รวม</b>	<b>10</b>	<b>100.0</b>
<b>6) น้ำท่วมขัง</b>		
- ไม่มี	27	75.0
- มี	9	25.0
<b>รวม</b>	<b>36</b>	<b>100.0</b>
<b>ระดับของปัญหา</b>		
- น้อย	4	44.4
- ปานกลาง	5	55.6
- มาก	0	0.0
<b>รวม</b>	<b>9</b>	<b>100.0</b>
<b>ค่าเฉลี่ย</b>	<b>1.56</b>	
<b>ค่าส่วนเบี่ยงเบนมาตรฐาน</b>	<b>0.527</b>	
<b>สาเหตุของปัญหา</b>		
- โรงงาน	1	6.7
- ชุมชน	2	13.3
- ปริมาณน้ำฝน	6	40.0
- ระบบการระบายน้ำ	6	40.0
<b>รวม</b>	<b>15</b>	<b>100.0</b>
<b>7) การจราจร/อุบัติเหตุ</b>		
- ไม่มี	27	75.0
- มี	9	25.0
<b>รวม</b>	<b>36</b>	<b>100.0</b>
<b>ระดับของปัญหา</b>		
- น้อย	4	44.4
- ปานกลาง	5	55.6
- มาก	0	0.0
<b>รวม</b>	<b>9</b>	<b>100.0</b>
<b>ค่าเฉลี่ย</b>	<b>1.56</b>	
<b>ค่าส่วนเบี่ยงเบนมาตรฐาน</b>	<b>0.527</b>	

ตารางที่ 1 (ต่อ)

ผลแบบสอบถามสภาพเศรษฐกิจ-สังคม และความคิดเห็นสำหรับกลุ่มหน่วยงานที่เกี่ยวข้อง ประจำปี พ.ศ.2568

ของบริษัท บัวใหญ่ ไปโอ เพาเวอร์ จำกัด

รายละเอียด	จำนวน	ร้อยละ
<b>จำนวนผู้ตอบแบบสอบถาม</b>	<b>36</b>	<b>100.0</b>
<b>สาเหตุของปัญหา</b>		
- คนในชุมชน	4	36.4
- การจราจร	7	63.6
<b>รวม</b>	<b>11</b>	<b>100.0</b>
<b>8) น้ำเสีย</b>		
- ไม่มี	30	83.3
- มี	6	16.7
<b>รวม</b>	<b>36</b>	<b>100.0</b>
<b>ระดับของปัญหา</b>		
- น้อย	2	33.3
- ปานกลาง	4	66.7
- มาก	0	0.0
<b>รวม</b>	<b>6</b>	<b>100.0</b>
<b>ค่าเฉลี่ย</b>	<b>1.67</b>	
<b>ค่าส่วนเบี่ยงเบนมาตรฐาน</b>	<b>0.516</b>	
<b>สาเหตุของปัญหา</b>		
- โรงงาน	3	27.3
- คนในชุมชน	3	27.3
- ปริมาณน้ำฝน	2	18.1
- ระบบการระบายน้ำ	3	27.3
<b>รวม</b>	<b>11</b>	<b>100.0</b>
<b>9) กลิ่นเหม็น</b>		
- ไม่มี	28	77.8
- มี	8	22.2
<b>รวม</b>	<b>36</b>	<b>100.0</b>
<b>ระดับของปัญหา</b>		
- น้อย	4	50.0
- ปานกลาง	4	50.0
- มาก	0	0.0
<b>รวม</b>	<b>8</b>	<b>100.0</b>
<b>ค่าเฉลี่ย</b>	<b>1.50</b>	
<b>ค่าส่วนเบี่ยงเบนมาตรฐาน</b>	<b>0.535</b>	
<b>สาเหตุของปัญหา</b>		
- โรงงาน	2	18.2
- คนในชุมชน	6	54.5
- การจราจร	1	9.1
- ระบบการระบายน้ำ	2	18.2
<b>รวม</b>	<b>11</b>	<b>100.0</b>
<b>10) ดินเสื่อมคุณภาพ</b>		
- ไม่มี	29	80.6
- มี	7	19.4
<b>รวม</b>	<b>36</b>	<b>100.0</b>
<b>ระดับของปัญหา</b>		
- น้อย	2	28.6
- ปานกลาง	5	71.4
- มาก	0	0.0
<b>รวม</b>	<b>7</b>	<b>100.0</b>
<b>ค่าเฉลี่ย</b>	<b>1.71</b>	
<b>ค่าส่วนเบี่ยงเบนมาตรฐาน</b>	<b>0.488</b>	



ตารางที่ 1 (ต่อ)

ผลแบบสอบถามสภาพเศรษฐกิจ-สังคม และความคิดเห็นสำหรับกลุ่มหน่วยงานที่เกี่ยวข้อง ประจำปี พ.ศ.2568

ของบริษัท บัวใหญ่ ไบโอ เพาเวอร์ จำกัด

รายละเอียด	จำนวน	ร้อยละ
<b>จำนวนผู้ตอบแบบสอบถาม</b>	<b>36</b>	<b>100.0</b>
<b>สาเหตุของปัญหา</b>		
- โรงงาน	1	11.1
- คนในชุมชน	3	33.3
- ปริมาณน้ำฝน	3	33.3
- ระบบการระบายน้ำ	1	11.1
- สารเคมี	1	11.1
<b>รวม</b>	<b>9</b>	<b>100.0</b>
<b>ส่วนที่ 3 การรับทราบข้อมูล/ข่าวสาร และการมีส่วนร่วมกิจกรรมของบริษัท บัวใหญ่ ไบโอ เพาเวอร์ จำกัด</b>		
<b>3.1 ท่านทราบหรือรู้จักบริษัท บัวใหญ่ ไบโอ เพาเวอร์ จำกัด หรือไม่</b>		
- ไม่ทราบ/ไม่รู้จัก (ข้ามไป 5.3)	8	22.2
- ทราบ / รู้จัก	28	77.8
<b>รวม</b>	<b>36</b>	<b>100.0</b>
<b>3.2 ถ้าทราบ ท่านทราบจากแหล่งใด (ตอบได้มากกว่า 1 ข้อ)</b>		
- เพื่อนบ้านเล่าให้ฟัง	1	2.1
- ผู้นำชุมชน	12	25.0
- จากเทศบาล/อบต./หน่วยงานราชการต่างๆ	18	37.5
- จากหนังสือพิมพ์	0	0.0
- เจ้าหน้าที่ของทางโครงการฯ	8	16.7
- เคยเข้าร่วมประชุมกับทางโครงการฯ	3	6.3
- ได้ร่วมกิจกรรมกับทางโครงการฯ	5	10.4
- ไม่ระบุ	1	2.0
<b>รวม</b>	<b>48</b>	<b>100.0</b>
<b>3.3 ท่านต้องการให้ประชาสัมพันธ์/ให้ข้อมูลข่าวสารของบริษัท บัวใหญ่ ไบโอ เพาเวอร์ จำกัด เพิ่มเติมหรือไม่</b>		
- ไม่ต้องการทราบ	13	46.4
- ต้องการทราบ	15	53.6
<b>รวม</b>	<b>28</b>	<b>100.0</b>
<b>ต้องการทราบ เรื่อง</b>		
- กิจกรรม/ขั้นตอนการผลิต	10	13.8
- มาตรการป้องกัน และลดผลกระทบ	12	16.7
- การมีส่วนร่วมของบริษัทฯ กับชุมชน	12	16.7
- ประโยชน์ของโครงการ	8	11.1
- ผลกระทบด้านสิ่งแวดล้อม	11	15.3
- ผลกระทบด้านสังคม	8	11.1
- ผลกระทบด้านสุขภาพ	11	15.3
<b>รวม</b>	<b>72</b>	<b>100.0</b>

ตารางที่ 1 (ต่อ)

ผลแบบสอบถามสภาพเศรษฐกิจ-สังคม และความคิดเห็นสำหรับกลุ่มหน่วยงานที่เกี่ยวข้อง ประจำปี พ.ศ.2568

ของบริษัท บัวใหญ่ ไบโอ เพาเวอร์ จำกัด

รายละเอียด	จำนวน	ร้อยละ
<b>จำนวนผู้ตอบแบบสอบถาม</b>	<b>36</b>	<b>100.0</b>
<b>3.4 ท่านสามารถระบุกิจกรรมที่บริษัท บัวใหญ่ ไบโอ เพาเวอร์ จำกัด จัดขึ้นได้หรือไม่</b>		
- ไม่สามารถระบุได้	21	75.0
- สามารถระบุได้	7	25.0
<b>รวม</b>	<b>28</b>	<b>100.0</b>
<b>ระบุกิจกรรม</b>		
- กิจกรรมวันเด็ก	1	14.3
- งานบุญประเพณี	3	42.8
- ซ้อมแผนอัคคีภัย	1	14.3
- กิจกรรมเข้าร่วมประชุม	1	14.3
- มอบเสื้อกีฬา	1	14.3
<b>รวม</b>	<b>7</b>	<b>100.0</b>
<b>3.5 ช่วงที่ผ่านมาท่านเคยเข้าร่วมกิจกรรม ของบริษัท บัวใหญ่ ไบโอ เพาเวอร์ จำกัด หรือไม่</b>		
- ไม่เคยเข้าร่วม	21	75.0
- เคยเข้าร่วม	7	25.0
<b>รวม</b>	<b>28</b>	<b>100.0</b>
<b>ไม่เคยเข้าร่วม เนื่องจาก</b>		
- มีเจ้าหน้าที่รับผิดชอบ	1	4.8
- ไม่ได้รับเชิญ	3	14.3
- ไม่ทราบข้อมูล	5	23.8
- ไม่ระบุ	11	52.3
- เข้าร่วมประชุม	1	4.8
<b>รวม</b>	<b>21</b>	<b>100.0</b>
<b>เคยเข้าร่วม เนื่องจาก</b>		
- เป็นคณะกรรมการ	1	12.5
- ซ้อมแผนอัคคีภัย	1	12.5
- ได้รับเชิญ	3	45.5
- ทางบริษัทมอบอุปกรณ์กีฬา	1	12.5
- บริษัทบริจาคทุนการศึกษา	1	12.5
- เข้าร่วมประชุม	1	12.5
<b>รวม</b>	<b>8</b>	<b>100.0</b>

ตารางที่ 1 (ต่อ)

ผลแบบสอบถามสภาพเศรษฐกิจ-สังคม และความคิดเห็นสำหรับกลุ่มหน่วยงานที่เกี่ยวข้อง ประจำปี พ.ศ.2568

ของบริษัท บัวใหญ่ ไบโอ เพาเวอร์ จำกัด

รายละเอียด	จำนวน	ร้อยละ
<b>จำนวนผู้ตอบแบบสอบถาม</b>	<b>36</b>	<b>100.0</b>
<b>3.6 ท่านรู้จักกิจกรรมที่บริษัท บัวใหญ่ ไบโอ เพาเวอร์ จำกัด จัดขึ้นและมีความคิดเห็นอย่างไร</b>		
<b>3.6.1 กิจกรรมร่วมประชุม</b>		
<b>การรู้จัก</b>		
- ไม่รู้จัก	19	67.9
- รู้จัก	9	32.1
<b>รวม</b>	<b>28</b>	<b>100.0</b>
<b>ความต้องการให้ดำเนินการต่อเนื่อง</b>		
- ไม่ต้องการ	0	0.0
- ต้องการ	28	100.0
<b>รวม</b>	<b>28</b>	<b>100.0</b>
<b>3.6.2 กิจกรรมศึกษาดูงาน</b>		
<b>การรู้จัก</b>		
- ไม่รู้จัก	25	89.3
- รู้จัก	3	10.7
<b>รวม</b>	<b>28</b>	<b>100.0</b>
<b>ความต้องการให้ดำเนินการต่อเนื่อง</b>		
- ไม่ต้องการ	0	
- ต้องการ	28	100.0
<b>รวม</b>	<b>28</b>	<b>100.0</b>
<b>3.6.3 กิจกรรมอบรมให้ความรู้</b>		
<b>การรู้จัก</b>		
- ไม่รู้จัก	24	85.7
- รู้จัก	4	14.3
<b>รวม</b>	<b>28</b>	<b>100.0</b>
<b>ความต้องการให้ดำเนินการต่อเนื่อง</b>		
- ไม่ต้องการ	0	0.0
- ต้องการ	28	100.0
<b>รวม</b>	<b>28</b>	<b>100.0</b>
<b>3.6.4 กิจกรรมให้ทุนการศึกษานักเรียน</b>		
<b>การรู้จัก</b>		
- ไม่รู้จัก	24	85.7
- รู้จัก	4	14.3
<b>รวม</b>	<b>28</b>	<b>100.0</b>

ตารางที่ 1 (ต่อ)

ผลแบบสอบถามสภาพเศรษฐกิจ-สังคม และความคิดเห็นสำหรับกลุ่มหน่วยงานที่เกี่ยวข้อง ประจำปี พ.ศ.2568

ของบริษัท บัวใหญ่ ไปโอ เพาเวอร์ จำกัด

รายละเอียด	จำนวน	ร้อยละ
<b>จำนวนผู้ตอบแบบสอบถาม</b>	<b>36</b>	<b>100.0</b>
ความต้องการให้ดำเนินการต่อเนื่อง		
- ไม่ต้องการ	0	0.0
- ต้องการ	28	100.0
<b>รวม</b>	<b>28</b>	<b>100.0</b>
<b>3.6.5 กิจกรรมวันเด็ก</b>		
การรู้จัก		
- ไม่รู้จัก	20	71.4
- รู้จัก	8	28.6
<b>รวม</b>	<b>28</b>	<b>100.0</b>
ความต้องการให้ดำเนินการต่อเนื่อง		
- ไม่ต้องการ	0	0.0
- ต้องการ	28	100.0
<b>รวม</b>	<b>28</b>	<b>100.0</b>
<b>3.6.6 สนับสนุนกิจกรรมในชุมชน</b>		
การรู้จัก		
- ไม่รู้จัก	21	75.0
- รู้จัก	7	25.0
<b>รวม</b>	<b>28</b>	<b>100.0</b>
ความต้องการให้ดำเนินการต่อเนื่อง		
- ไม่ต้องการ	0	0.0
- ต้องการ	28	100.0
<b>รวม</b>	<b>28</b>	<b>100.0</b>
<b>3.6.7 กิจกรรมด้านสิ่งแวดล้อม</b>		
การรู้จัก		
- ไม่รู้จัก	20	71.4
- รู้จัก	8	28.6
<b>รวม</b>	<b>28</b>	<b>100.0</b>
ความต้องการให้ดำเนินการต่อเนื่อง		
- ไม่ต้องการ	0	0.0
- ต้องการ	28	100.0
<b>รวม</b>	<b>28</b>	<b>100.0</b>
<b>3.6.8 กิจกรรมชุมชนสัมพันธ์</b>		
การรู้จัก		
- ไม่รู้จัก	26	92.9
- รู้จัก	2	7.1
<b>รวม</b>	<b>28</b>	<b>100.0</b>

ตารางที่ 1 (ต่อ)

ผลแบบสอบถามสภาพเศรษฐกิจ-สังคม และความคิดเห็นสำหรับกลุ่มหน่วยงานที่เกี่ยวข้อง ประจำปี พ.ศ.2568

ของบริษัท บัวใหญ่ ไปโอ เพาเวอร์ จำกัด

รายละเอียด	จำนวน	ร้อยละ
<b>จำนวนผู้ตอบแบบสอบถาม</b>	<b>36</b>	<b>100.0</b>
<b>ความต้องการให้ดำเนินการต่อเนื่อง</b>		
- ไม่ต้องการ	0	0.0
- ต้องการ	28	100.0
<b>รวม</b>	<b>28</b>	<b>100.0</b>
<b>3.6.9 กิจกรรมตรวจสอบสุขภาพ</b>		
<b>การรู้จัก</b>		
- ไม่รู้จัก	23	82.1
- รู้จัก	5	17.9
<b>รวม</b>	<b>28</b>	<b>100.0</b>
<b>ความต้องการให้ดำเนินการต่อเนื่อง</b>		
- ไม่ต้องการ	0	0.0
- ต้องการ	28	100.0
<b>รวม</b>	<b>28</b>	<b>100.0</b>
<b>3.7 หากบริษัท บัวใหญ่ ไปโอ เพาเวอร์ จำกัด จัดกิจกรรมที่เป็นประโยชน์ต่อชุมชน และสิ่งแวดล้อมร่วมกับชุมชน ท่านยินดีเข้าร่วมหรือไม่</b>		
- ยินดีเข้าร่วม	28	100.0
- ไม่ยินดี	0	0.0
<b>รวม</b>	<b>28</b>	<b>100.0</b>
<b>3.8 ท่านต้องการให้ทางบริษัท บัวใหญ่ ไปโอ เพาเวอร์ จำกัด ส่งเสริมกิจกรรมด้านใดให้กับชุมชนของท่าน</b>		
- ไม่ต้องการ	0	0.0
- ต้องการ	28	100.0
<b>รวม</b>	<b>28</b>	<b>100.0</b>
<b>ต้องการ ได้แก่ (ตอบได้มากกว่า 1 คำตอบ)</b>		
- สนับสนุนด้านการศึกษา เช่น ทุนการศึกษา พัฒนาโรงเรียน มอบอุปกรณ์การศึกษา	20	15.7
- สนับสนุนด้านสุขภาพอนามัยของชุมชน เช่น รพ.สต. ศูนย์สุขภาพชุมชน	20	15.7
- สนับสนุนด้านศาสนา และวัฒนธรรม เช่น ทำนุบำรุงศาสนา ทอดผ้าป่า ร่วมกิจกรรมตามประเพณี	21	16.6
- สนับสนุนด้านคุณภาพชีวิต เช่น สนับสนุนอาชีพชุมชน รับแรงงานท้องถิ่น	19	15.0
- สนับสนุนด้านกีฬา และกิจกรรมต่างๆ ของชุมชน	16	12.6
- สนับสนุนงานด้านสาธารณประโยชน์ เช่น ปลูกต้นไม้ ทำความสะอาด ร่วมพัฒนาชุมชน	14	11.0
- ดูแลและจัดการปัญหามลพิษสิ่งแวดล้อม เช่น จัดการเรื่องกลิ่นเหม็น ฝุ่นละออง ขยะ น้ำเสีย	15	11.8
- พัฒนาคนในชุมชนด้าน AI	1	0.8
- สนับสนุนการพัฒนาอาคารสถานที่	1	0.8
<b>รวม</b>	<b>127</b>	<b>100.0</b>

ตารางที่ 1 (ต่อ)

ผลแบบสอบถามสภาพเศรษฐกิจ-สังคม และความคิดเห็นสำหรับกลุ่มหน่วยงานที่เกี่ยวข้อง ประจำปี พ.ศ.2568

ของบริษัท บัวใหญ่ ไบโอ เพาเวอร์ จำกัด

รายละเอียด	จำนวน	ร้อยละ
จำนวนผู้ตอบแบบสอบถาม	36	100.0
ส่วนที่ 4 ผลกระทบและทัศนคติต่อการดำเนินงานของบริษัท บัวใหญ่ ไบโอ เพาเวอร์ จำกัด		
4.1 ท่านคิดว่าที่ผ่านมาการดำเนินงานของโครงการฯ มีผลกระทบด้านสิ่งแวดล้อม และด้านสุขภาพอนามัยของชุมชน หรือไม่		
ด้านสิ่งแวดล้อม		
1) ส่งผลกระทบด้านฝุ่นละอองต่อชุมชน		
- ไม่มีผลกระทบ	20	71.4
- มีผลกระทบ	8	28.6
รวม	28	100.0
ระดับของผลกระทบ		
- น้อย	5	62.5
- ปานกลาง	3	37.5
- มาก	0	0.0
รวม	8	100.0
ค่าเฉลี่ย	1.38	
ค่าส่วนเบี่ยงเบนมาตรฐาน	0.518	
2) ส่งผลกระทบด้านเสียงดังจากการดำเนินการของโครงการ		
- ไม่มีผลกระทบ	24	85.7
- มีผลกระทบ	4	14.3
รวม	28	100.0
ระดับของผลกระทบ		
- น้อย	2	50.0
- ปานกลาง	2	50.0
- มาก	0	0.0
รวม	4	100.0
ค่าเฉลี่ย	1.50	
ค่าส่วนเบี่ยงเบนมาตรฐาน	0.577	
3) ได้รับผลกระทบจากน้ำเสียของโครงการ		
- ไม่มีผลกระทบ	25	89.3
- มีผลกระทบ	3	10.7
รวม	28	100.0
ระดับของผลกระทบ		
- น้อย	2	66.7
- ปานกลาง	1	33.3
- มาก	0	0.0
รวม	3	100.0
ค่าเฉลี่ย	1.33	
ค่าส่วนเบี่ยงเบนมาตรฐาน	0.577	

ตารางที่ 1 (ต่อ)

ผลแบบสอบถามสภาพเศรษฐกิจ-สังคม และความคิดเห็นสำหรับกลุ่มหน่วยงานที่เกี่ยวข้อง ประจำปี พ.ศ.2568

ของบริษัท บัวใหญ่ ไปโอ เพาเวอร์ จำกัด

รายละเอียด	จำนวน	ร้อยละ
<b>จำนวนผู้ตอบแบบสอบถาม</b>	<b>36</b>	<b>100.0</b>
<b>4) ได้รับผลกระทบจากของเสียจากกิจกรรมของโครงการ</b>		
- ไม่มีผลกระทบ	25	89.3
- มีผลกระทบ	3	10.7
<b>รวม</b>	<b>28</b>	<b>100.0</b>
<b>ระดับของผลกระทบ</b>		
- น้อย	1	33.3
- ปานกลาง	2	66.7
- มาก	0	0.0
<b>รวม</b>	<b>3</b>	<b>100.0</b>
<b>ค่าเฉลี่ย</b>	<b>1.67</b>	
<b>ค่าส่วนเบี่ยงเบนมาตรฐาน</b>	<b>0.577</b>	
<b>5) ได้รับผลกระทบจากเขม่า/ควันจากกิจกรรมของโครงการ</b>		
- ไม่มีผลกระทบ	21	75.0
- มีผลกระทบ	7	25.0
<b>รวม</b>	<b>28</b>	<b>100.0</b>
<b>ระดับของผลกระทบ</b>		
- น้อย	5	71.4
- ปานกลาง	1	14.3
- มาก	1	14.3
<b>รวม</b>	<b>7</b>	<b>100.0</b>
<b>ค่าเฉลี่ย</b>	<b>1.43</b>	
<b>ค่าส่วนเบี่ยงเบนมาตรฐาน</b>	<b>0.787</b>	
<b>6) ทำให้สารเคมีรั่วไหลออกสู่ชุมชน</b>		
- ไม่มีผลกระทบ	27	96.4
- มีผลกระทบ	1	3.6
<b>รวม</b>	<b>28</b>	<b>100.0</b>
<b>ระดับของผลกระทบ</b>		
- น้อย	1	100.0
- ปานกลาง	0	0.0
- มาก	0	0.0
<b>รวม</b>	<b>1</b>	<b>100.0</b>
<b>ค่าเฉลี่ย</b>	<b>1.00</b>	
<b>ค่าส่วนเบี่ยงเบนมาตรฐาน</b>	<b>#DIV/0!</b>	
<b>ด้านสุขภาพอนามัย</b>		
<b>1) ส่งผลให้เกิดโรคระบบทางเดินหายใจ</b>		
- ไม่มีผลกระทบ	21	75.0
- มีผลกระทบ	7	25.0
<b>รวม</b>	<b>28</b>	<b>100.0</b>
<b>ระดับของผลกระทบ</b>		
- น้อย	4	57.1
- ปานกลาง	3	42.9
- มาก	0	0.0
<b>รวม</b>	<b>7</b>	<b>100.0</b>
<b>ค่าเฉลี่ย</b>	<b>1.43</b>	
<b>ค่าส่วนเบี่ยงเบนมาตรฐาน</b>	<b>0.535</b>	

ตารางที่ 1 (ต่อ)

ผลแบบสอบถามสภาพเศรษฐกิจ-สังคม และความคิดเห็นสำหรับกลุ่มหน่วยงานที่เกี่ยวข้อง ประจำปี พ.ศ.2568

ของบริษัท บัวใหญ่ ไปโอ เพาเวอร์ จำกัด

รายละเอียด	จำนวน	ร้อยละ
<b>จำนวนผู้ตอบแบบสอบถาม</b>	<b>36</b>	<b>100.0</b>
<b>2) ส่งผลให้เกิดโรคเกี่ยวกับผิวหนัง ผด ผื่น คัน</b>		
- ไม่มีผลกระทบ	24	85.7
- มีผลกระทบ	4	14.3
<b>รวม</b>	<b>28</b>	<b>100.0</b>
<b>ระดับของผลกระทบ</b>		
- น้อย	4	100.0
- ปานกลาง	0	0.0
- มาก	0	0.0
<b>รวม</b>	<b>4</b>	<b>100.0</b>
<b>ค่าเฉลี่ย</b>	<b>1.00</b>	
<b>ค่าส่วนเบี่ยงเบนมาตรฐาน</b>	<b>0.000</b>	
<b>3) ทำให้เกิดการเจ็บป่วยด้วยสาเหตุอื่นเนื่องมาจากมลพิษจากโครงการ</b>		
- ไม่มีผลกระทบ	27	96.4
- มีผลกระทบ	1	3.6
<b>รวม</b>	<b>28</b>	<b>100.0</b>
<b>ระดับของผลกระทบ</b>		
- น้อย	1	100.0
- ปานกลาง	0	0.0
- มาก	0	0.0
<b>รวม</b>	<b>1</b>	<b>100.0</b>
<b>ค่าเฉลี่ย</b>	<b>1.00</b>	
<b>ค่าส่วนเบี่ยงเบนมาตรฐาน</b>	<b>0.000</b>	
<b>4) เกิดความเครียด วิตกกังวล จากการดำเนินโครงการ</b>		
- ไม่มีผลกระทบ	26	92.9
- มีผลกระทบ	2	7.1
<b>รวม</b>	<b>28</b>	<b>100.0</b>
<b>ระดับของผลกระทบ</b>		
- น้อย	1	50.0
- ปานกลาง	1	50.0
- มาก	0	0.0
<b>รวม</b>	<b>2</b>	<b>100.0</b>
<b>ค่าเฉลี่ย</b>	<b>1.50</b>	
<b>ค่าส่วนเบี่ยงเบนมาตรฐาน</b>	<b>0.707</b>	
<b>4.2 ท่านคิดว่าที่ผ่านมาการดำเนินงานของโครงการฯ มีผลประโยชน์หรือผลดีด้านเศรษฐกิจ-สังคมของชุมชน หรือไม่</b>		
<b>1) มีการพัฒนาระบบสาธารณูปโภคของชุมชนดีขึ้น เช่น ถนน ไฟฟ้า ประปา</b>		
- ไม่มีผลประโยชน์	6	21.4
- มีผลประโยชน์	22	78.6
<b>รวม</b>	<b>28</b>	<b>100.0</b>
<b>ระดับผลประโยชน์</b>		
- น้อย	1	4.5
- ปานกลาง	11	50.0
- มาก	10	45.5
<b>รวม</b>	<b>22</b>	<b>100.0</b>
<b>ค่าเฉลี่ย</b>	<b>2.41</b>	
<b>ค่าส่วนเบี่ยงเบนมาตรฐาน</b>	<b>0.590</b>	
<b>2) เศรษฐกิจของชุมชนดีขึ้น</b>		
- ไม่มีผลประโยชน์	4	14.3
- มีผลประโยชน์	24	85.7
<b>รวม</b>	<b>28</b>	<b>100.0</b>



ตารางที่ 1 (ต่อ)

ผลแบบสอบถามสภาพเศรษฐกิจ-สังคม และความคิดเห็นสำหรับกลุ่มหน่วยงานที่เกี่ยวข้อง ประจำปี พ.ศ.2568

ของบริษัท บัวใหญ่ ไปโอ เพาเวอร์ จำกัด

รายละเอียด	จำนวน	ร้อยละ
<b>จำนวนผู้ตอบแบบสอบถาม</b>	<b>36</b>	<b>100.0</b>
<b>ระดับผลประโยชน์</b>		
- น้อย	2	8.3
- ปานกลาง	14	58.4
- มาก	8	33.3
<b>รวม</b>	<b>24</b>	<b>100.0</b>
<b>ค่าเฉลี่ย</b>	<b>2.25</b>	
<b>ค่าส่วนเบี่ยงเบนมาตรฐาน</b>	<b>0.608</b>	
<b>3) สร้างงานให้กับประชาชนในชุมชน</b>		
- ไม่มีผลประโยชน์	3	10.7
- มีผลประโยชน์	25	89.3
<b>รวม</b>	<b>28</b>	<b>100.0</b>
<b>ระดับผลประโยชน์</b>		
- น้อย	2	8.0
- ปานกลาง	13	52.0
- มาก	10	40.0
<b>รวม</b>	<b>25</b>	<b>100.0</b>
<b>ค่าเฉลี่ย</b>	<b>2.32</b>	
<b>ค่าส่วนเบี่ยงเบนมาตรฐาน</b>	<b>0.627</b>	
<b>4) ทำให้การค้าขายของร้านค้าปลีกและธุรกิจบริการต่างๆ ดีขึ้น</b>		
- ไม่มีผลประโยชน์	4	14.3
- มีผลประโยชน์	24	85.7
<b>รวม</b>	<b>28</b>	<b>100.0</b>
<b>ระดับผลประโยชน์</b>		
- น้อย	2	8.3
- ปานกลาง	15	62.5
- มาก	7	29.2
<b>รวม</b>	<b>24</b>	<b>100.0</b>
<b>ค่าเฉลี่ย</b>	<b>2.21</b>	
<b>ค่าส่วนเบี่ยงเบนมาตรฐาน</b>	<b>0.588</b>	
<b>5) มีงบประมาณในการพัฒนาชุมชนเพิ่มขึ้น</b>		
- ไม่มีผลประโยชน์	4	14.3
- มีผลประโยชน์	24	85.7
<b>รวม</b>	<b>28</b>	<b>100.0</b>
<b>ระดับผลประโยชน์</b>		
- น้อย	0	0.0
- ปานกลาง	17	70.8
- มาก	7	29.2
<b>รวม</b>	<b>24</b>	<b>100.0</b>
<b>ค่าเฉลี่ย</b>	<b>2.29</b>	
<b>ค่าส่วนเบี่ยงเบนมาตรฐาน</b>	<b>0.464</b>	
<b>4.3 ที่ผ่านมามีท่านเคยได้รับผลกระทบจากการดำเนินงานของโครงการฯ หรือไม่</b>		
- ไม่เคย (ถ้าไม่เคยได้รับผลกระทบข้ามไปข้อ 4.7)	26	92.9
- เคย	2	7.1
<b>รวม</b>	<b>28</b>	<b>100.0</b>

ตารางที่ 1 (ต่อ)

ผลแบบสอบถามสภาพเศรษฐกิจ-สังคม และความคิดเห็นสำหรับกลุ่มหน่วยงานที่เกี่ยวข้อง ประจำปี พ.ศ.2568

ของบริษัท บัวใหญ่ ไปโอ เพาเวอร์ จำกัด

รายละเอียด	จำนวน	ร้อยละ
จำนวนผู้ตอบแบบสอบถาม	36	100.0
เคย ได้รับผลกระทบด้าน		
- ฝุ่นละอองเพิ่มมากขึ้น	1	50.0
- ไม่ระบุ	1	50.0
รวม	2	100.0
4.4 เมื่อได้รับผลกระทบมีการแจ้ง/ร้องเรียนหรือไม่ (ตอบได้มากกว่า 1 ข้อ)		
- ไม่ได้แจ้งหน่วยงานใด	1	25.0
- แจ้งหน่วยงานราชการ	1	25.0
- แจ้งโครงการโดยตรง	1	25.0
- แจ้งองค์การบริหารส่วนตำบล/เทศบาลฯ	1	25.0
รวม	4	100.0
4.5 การแก้ไขข้อร้องเรียน ณ ปัจจุบัน		
- อยู่ระหว่างการแก้ไขปัญหา	2	100.0
รวม	2	100.0
4.6 หน่วยงานที่ดำเนินการแก้ไขข้อร้องเรียน		
- กลุ่มโครงการฯ	2	100.0
รวม	2	100.0
4.7 ท่านมีความพึงพอใจต่อการดูแลสังคมของโครงการระดับใด เพื่อจัดทำดัชนีความพึงพอใจของชุมชน (Community Satisfaction Index: CSI)		
4.7.1 ด้านความปลอดภัยในกระบวนการผลิต		
- น้อยที่สุด	0	0.0
- น้อย	2	7.1
- ปานกลาง	7	25.0
- มาก	16	57.1
- มากที่สุด	3	10.8
รวม	28	100.0
ค่าเฉลี่ย	3.71	
ค่าส่วนเบี่ยงเบนมาตรฐาน	0.763	
4.7.2 ด้านสังคม		
- น้อยที่สุด	0	0.0
- น้อย	1	3.6
- ปานกลาง	7	25.0
- มาก	17	60.7
- มากที่สุด	3	10.7
รวม	28	100.0
ค่าเฉลี่ย	3.79	
ค่าส่วนเบี่ยงเบนมาตรฐาน	0.686	
4.7.3 ด้านสิ่งแวดล้อม		
- น้อยที่สุด	0	0.0
- น้อย	1	3.6
- ปานกลาง	9	32.1
- มาก	17	60.7
- มากที่สุด	1	3.6
รวม	28	100.0
ค่าเฉลี่ย	3.64	
ค่าส่วนเบี่ยงเบนมาตรฐาน	0.621	

ตารางที่ 1 (ต่อ)

ผลแบบสอบถามสภาพเศรษฐกิจ-สังคม และความคิดเห็นสำหรับกลุ่มหน่วยงานที่เกี่ยวข้อง ประจำปี พ.ศ.2568

ของบริษัท บัวใหญ่ ไบโอ เพาเวอร์ จำกัด

รายละเอียด	จำนวน	ร้อยละ
จำนวนผู้ตอบแบบสอบถาม	36	100.0
4.7.4 ด้านกิจกรรมชุมชนสัมพันธ์/การมีส่วนร่วม		
- น้อยที่สุด	0	0.0
- น้อย	2	7.1
- ปานกลาง	8	28.6
- มาก	15	53.6
- มากที่สุด	3	10.7
รวม	28	100.0
ค่าเฉลี่ย	3.68	
ค่าส่วนเบี่ยงเบนมาตรฐาน	0.772	
4.7.5 ด้านการดูแลสุขภาพของประชาชน		
- น้อยที่สุด	0	0.0
- น้อย	2	7.1
- ปานกลาง	7	24.1
- มาก	18	64.2
- มากที่สุด	1	3.6
รวม	28	100.0
ค่าเฉลี่ย	3.64	
ค่าส่วนเบี่ยงเบนมาตรฐาน	0.678	
4.7.6 การเปิดเผยข้อมูล		
- น้อยที่สุด	0	0.0
- น้อย	2	7.1
- ปานกลาง	11	39.3
- มาก	14	50.0
- มากที่สุด	1	3.6
รวม	28	100.0
ค่าเฉลี่ย	3.50	
ค่าส่วนเบี่ยงเบนมาตรฐาน	0.694	
4.8 โดยภาพรวมท่านมีความพึงพอใจระดับใด		
- มากที่สุด	3	10.7
- มาก	18	64.3
- ปานกลาง	6	21.4
- น้อย	1	3.6
- น้อยที่สุด	0	0.0
- ไม่มีความคิดเห็น	0	0.0
รวม	28	100.0
ค่าเฉลี่ย	3.82	
ค่าส่วนเบี่ยงเบนมาตรฐาน	0.557	
ส่วนที่ 5 ความเชื่อมั่น และความคิดเห็นต่อบริษัท บัวใหญ่ ไบโอ เพาเวอร์ จำกัด		
5.1 ท่านมีความเชื่อมั่นต่อระบบการจัดการด้านสิ่งแวดล้อม และมาตรการป้องกันผลกระทบด้านต่างๆ		
ของบริษัท บัวใหญ่ ไบโอ เพาเวอร์ จำกัด มากน้อยเพียงใด		
- เชื่อมั่นสูง	10	35.7
- เชื่อมั่นพอสมควร (หากมีอุบัติเหตุสามารถแก้ไขหรือควบคุมได้ทัน)	15	53.6
- ไม่มีความเชื่อมั่น (เมื่อมีอุบัติเหตุไม่สามารถควบคุมได้)	0	0.0
- ไม่ทราบ/ไม่แน่ใจ	3	10.7
รวม	28	100.0
ค่าเฉลี่ย	2.40	
ค่าส่วนเบี่ยงเบนมาตรฐาน	0.500	

ตารางที่ 1 (ต่อ)

ผลแบบสอบถามสภาพเศรษฐกิจ-สังคม และความคิดเห็นสำหรับกลุ่มหน่วยงานที่เกี่ยวข้อง ประจำปี พ.ศ.2568

ของบริษัท บัวใหญ่ ไบโอ เพาเวอร์ จำกัด

รายละเอียด	จำนวน	ร้อยละ
จำนวนผู้ตอบแบบสอบถาม	36	100.0
5.2 ความคิดเห็นในภาพรวมของท่านที่มีต่อการดำเนินงานของบริษัท บัวใหญ่ ไบโอ เพาเวอร์ จำกัด ในปี พ.ศ. 2568 ที่มีต่อชุมชน		
- ผลประโยชน์มากกว่าผลเสีย	19	67.9
- ผลเสียมากกว่าผลประโยชน์	0	0.0
- ไม่แสดงความคิดเห็น	9	32.1
รวม	28	100.0
ผลประโยชน์มากกว่าผลเสีย เพราะ		
- เกิดการจ้างงานในชุมชน	7	36.8
- มีงบในการพัฒนาชุมชน	1	5.3
- เศรษฐกิจดีขึ้น	7	36.8
- ไม่ระบุ	4	21.1
รวม	19	100.0
5.3 ข้อเสนอแนะอื่นๆ เกี่ยวกับบริษัท บัวใหญ่ ไบโอ เพาเวอร์ จำกัด		
- การพัฒนาโครงการกับรายได้ของคนในพื้นที่	1	12.5
- การลงพื้นที่ให้ความเข้าใจกับชุมชนร่วมทำกิจกรรมกับชุมชนสม่ำเสมอ	1	12.5
- เป็นโครงการที่ดีใส่ใจต่อสิ่งแวดล้อมกับชุมชน	1	12.5
- มาทำกิจกรรมร่วมกับทางวัดและชุมชน	2	25.0
- ไม่มีข้อเสนอแนะ	1	12.5
- โรงเรียนหรือชุมชนอาจจะรับรู้ข้อมูลข่าวสารน้อยทำให้ขาดความรู้และเข้าใจอย่างชัดเจน	1	12.5
- การพัฒนาโครงการกับการดำเนินชีวิต	1	12.5
รวม	8	100.0

ตารางที่ 2  
 ผลแบบสอบถามสภาพเศรษฐกิจ-สังคม และความคิดเห็นสำหรับผู้นำชุมชน ประจำปี 2568  
 ของบริษัท บัวใหญ่ ไบโอ เพาเวอร์ จำกัด

รายละเอียด	เขตเทศบาล						เขตองค์การบริหารส่วนตำบล										รวมทั้งหมด	
	เทศบาลเมือง บัวใหญ่		เทศบาลตำบล หนองบัวสะอาด		รวมเขตเทศบาล		องค์การบริหารส่วนตำบล บัวใหญ่		องค์การบริหารส่วนตำบล ห้วยยาง		องค์การบริหารส่วนตำบล ด่านช้าง		องค์การบริหารส่วนตำบล หนองแจ้งใหญ่		รวมเขตองค์การบริหาร ส่วนตำบล			
	จำนวน	ร้อยละ	จำนวน	ร้อยละ	จำนวน	ร้อยละ	จำนวน	ร้อยละ	จำนวน	ร้อยละ	จำนวน	ร้อยละ	จำนวน	ร้อยละ	จำนวน	ร้อยละ	จำนวน	ร้อยละ
จำนวนแบบสอบถาม	63	100.0	6	100.0	69	100.0	24	100.0	12	100.0	27	100.0	18	100.0	81	100.0	150	100.0
ส่วนที่ 1 ข้อมูลทั่วไปของผู้ตอบแบบสอบถาม																		
1.1 ข้อมูลทั่วไปของผู้ตอบแบบสอบถาม																		
1.1.1 เพศ																		
- ชาย	23	36.5	4	66.7	27	39.1	19	79.2	7	58.3	16	59.3	12	66.7	54	66.7	81	54.0
- หญิง	40	63.5	2	33.3	42	60.9	5	20.8	5	41.7	11	40.7	6	33.3	27	33.3	69	46.0
รวม	63	100.0	6	100.0	69	100.0	24	100.0	12	100.0	27	100.0	18	100.0	81	100.0	150	100.0
1.1.2 อายุ																		
- 20-30 ปี	2	3.2	0	0.0	2	3.0	1	4.1	0	0.0	0	0.0	0	0.0	1	1.2	3	2.0
- 31-40 ปี	1	1.6	0	0.0	1	1.4	0	0.0	2	16.7	3	11.1	4	22.2	9	11.1	10	6.7
- 41-50 ปี	18	28.6	3	50.0	21	30.4	7	29.2	3	25.0	6	22.2	9	50.0	25	30.9	46	30.7
- 51-60 ปี	17	27.0	3	50.0	20	29.0	13	54.2	6	50.0	17	63.0	4	22.2	40	49.4	60	40.0
- มากกว่า 60 ปี	24	38.0	0	0.0	24	34.8	3	12.5	1	8.3	1	3.7	1	5.6	6	7.4	30	20.0
- ไม่ระบุ	1	1.6	0	0.0	1	1.4	0	0.0	0	0.0	0	0.0	0	0.0	0	0.0	1	0.6
รวม	63	100.0	6	100.0	69	100.0	24	100.0	12	100.0	27	100.0	18	100.0	81	100.0	150	100.0
1.1.3 ศาสนา																		
- พุทธ	63	100.0	6	100.0	69	100.0	24	100.0	12	100.0	27	100.0	18	100.0	81	100.0	150	100.0
- คริสต์	0	0.0	0	0.0	0	0.0	0	0.0	0	0.0	0	0.0	0	0.0	0	0.0	0	0.0
- อิสลาม	0	0.0	0	0.0	0	0.0	0	0.0	0	0.0	0	0.0	0	0.0	0	0.0	0	0.0
- อื่น ๆ (ระบุ)	0	0.0	0	0.0	0	0.0	0	0.0	0	0.0	0	0.0	0	0.0	0	0.0	0	0.0
รวม	63	100.0	6	100.0	69	100.0	24	100.0	12	100.0	27	100.0	18	100.0	81	100.0	150	100.0
1.1.4 ระดับการศึกษาสูงสุด																		
- ไม่ได้เรียนหนังสือ	0	0.0	0	0.0	0	0.0	0	0.0	0	0.0	0	0.0	0	0.0	0	0.0	0	0.0
- ประถมศึกษา	8	12.7	1	16.7	9	13.0	5	20.8	3	25.0	3	11.2	4	22.2	15	18.5	24	16.0
- มัธยมศึกษาตอนต้น (ม.3)	14	22.2	3	50.0	17	24.6	9	37.6	3	25.0	8	29.6	3	16.6	23	28.4	40	26.7
- มัธยมศึกษาตอนปลาย (ม.6)/ปวช. หรือเทียบเท่า	24	38.1	2	33.3	26	37.9	8	33.3	6	50.0	12	44.4	8	44.4	34	42.0	60	40.0
- อนุปริญญา/ปวส.หรือเทียบเท่า	5	7.9	0	0.0	5	7.2	2	8.3	0	0.0	0	0.0	1	5.6	3	3.7	8	5.2
- ปริญญาตรี	10	15.9	0	0.0	10	14.5	0	0.0	0	0.0	2	7.4	1	5.6	3	3.7	13	8.7
- สูงกว่าปริญญาตรี	1	1.6	0	0.0	1	1.4	0	0.0	0	0.0	0	0.0	0	0.0	0	0.0	1	0.7
- ไม่ระบุ	1	1.6	0	0.0	1	1.4	0	0.0	0	0.0	2	7.4	1	5.6	3	3.7	4	2.7
รวม	63	100.0	6	100.0	69	100.0	24	100.0	12	100.0	27	100.0	18	100.0	81	100.0	150	100.0

ตารางที่ 2 (ต่อ)  
 ผลแบบสอบถามสภาพเศรษฐกิจ-สังคม และความคิดเห็นสำหรับผู้นำชุมชน ประจำปี 2568  
 ของบริษัท บัวใหญ่ ไบโอ เพาเวอร์ จำกัด

รายละเอียด	เขตเทศบาล						เขตองค์การบริหารส่วนตำบล										รวมทั้งหมด	
	เทศบาลเมือง		เทศบาลตำบล		รวมเขตเทศบาล		องค์การบริหารส่วนตำบล		องค์การบริหารส่วนตำบล		องค์การบริหารส่วนตำบล		องค์การบริหารส่วนตำบล		รวมเขตองค์การบริหาร			
	บัวใหญ่		หนองบัวสะอาด				บัวใหญ่		ห้วยยาง		ด่านช้าง		หนองแจ้งใหญ่		ส่วนตำบล		จำนวน	ร้อยละ
	จำนวน	ร้อยละ	จำนวน	ร้อยละ	จำนวน	ร้อยละ	จำนวน	ร้อยละ	จำนวน	ร้อยละ	จำนวน	ร้อยละ	จำนวน	ร้อยละ	จำนวน	ร้อยละ	จำนวน	ร้อยละ
จำนวนแบบสอบถาม	63	100.0	6	100.0	69	100.0	24	100.0	12	100.0	27	100.0	18	100.0	81	100.0	150	100.0
1.1.5 ตำแหน่งของท่านในชุมชน																		
- กรรมการชุมชน	27	42.9	0	0.0	27	39.1	2	8.3	0	0.0	2	7.4	0	0.0	4	4.9	31	20.7
- กำนัน	0	0.0	0	0.0	0	0.0	1	4.2	0	0.0	1	3.7	0	0.0	2	2.6	2	1.3
- กำนัน(รักษาการผู้ใหญ่บ้านม.1)	0	0.0	0	0.0	0	0.0	0	0.0	0	0.0	1	3.7	0	0.0	1	1.2	1	0.7
- ที่ปรึกษาประธานชุมชน	1	1.6	0	0.0	1	1.5	0	0.0	0	0.0	0	0.0	0	0.0	0	0.0	1	0.7
- ประธานกลุ่มอาสาสมัครสาธารณสุขประจำหมู่บ้าน	0	0.0	0	0.0	0	0.0	0	0.0	1	8.3	0	0.0	0	0.0	1	1.2	1	0.7
- ประธานชุมชน	21	33.3	0	0.0	21	30.4	0	0.0	0	0.0	0	0.0	0	0.0	0	0.0	21	14.0
- ผู้ช่วยกำนัน	0	0.0	0	0.0	0	0.0	2	8.3	0	0.0	1	3.7	0	0.0	3	3.7	3	2.0
- ผู้ช่วยผู้ใหญ่บ้าน	0	0.0	2	33.3	2	2.9	9	37.5	7	58.4	12	44.4	12	66.7	40	49.4	42	28.0
- ผู้ใหญ่บ้าน	0	0.0	2	33.4	2	2.9	7	29.2	4	33.3	7	26.0	6	33.3	24	29.6	26	17.3
- รองประธานชุมชน	7	11.1	0	0.0	7	10.1	0	0.0	0	0.0	0	0.0	0	0.0	0	0.0	7	4.7
- เลขานุการชุมชน	2	3.2	0	0.0	2	2.9	0	0.0	0	0.0	0	0.0	0	0.0	0	0.0	2	1.3
- สมาชิกสภาอำเภอ	0	0.0	0	0.0	0	0.0	1	4.2	0	0.0	0	0.0	0	0.0	1	1.2	1	0.7
- สารวัตรกำนัน	0	0.0	0	0.0	0	0.0	0	0.0	0	0.0	1	3.7	0	0.0	1	1.2	1	0.7
- อาสาสมัครสาธารณสุขประจำหมู่บ้าน	5	7.9	2	33.3	7	10.2	2	8.3	0	0.0	2	7.4	0	0.0	4	4.8	11	7.3
รวม	63	100.0	6	100.0	69	100.0	24	100.0	12	100.0	27	100.0	18	100.0	81	100.0	150	100.0
1.1.6 ระยะเวลาในการดำรงตำแหน่งมาแล้ว																		
- น้อยกว่า 1 ปี	3	4.8	1	16.7	4	5.8	6	25.0	0	0.0	2	7.4	1	5.6	9	11.1	13	8.7
- ระหว่าง 1-5 ปี	30	47.6	0	0.0	30	43.5	11	45.8	6	50.0	20	74.1	8	44.4	45	55.6	75	50.0
- ระหว่าง 6 -10 ปี	11	17.5	2	33.3	13	18.8	4	16.6	5	41.7	2	7.4	5	27.7	16	19.8	29	19.3
- ระหว่าง 11 - 15 ปี	10	15.9	2	33.3	12	17.4	1	4.2	0	0.0	2	7.4	3	16.7	6	7.4	18	12.0
- ระหว่าง 16 -20 ปี	4	6.3	0	0.0	4	5.8	1	4.2	0	0.0	0	0.0	0	0.0	1	1.2	5	3.3
- มากกว่า 20 ปีขึ้นไป	5	7.9	1	16.7	6	8.7	1	4.2	1	8.3	1	3.7	1	5.6	4	4.9	10	6.7
รวม	63	100.0	6	100.0	69	100.0	24	100.0	12	100.0	27	100.0	18	100.0	81	100.0	150	100.0

ผลแบบสอบถามสภาพเศรษฐกิจ-สังคม และความคิดเห็นสำหรับผู้นำชุมชน ประจำปี 2568

ของบริษัท บวใหญ่ ไปโอ เพาเวอร์ จากด

รายละเอียด	เขตเทศบาล						เขตองค์การบริหารส่วนตำบล										รวมทั้งหมด	
	เทศบาลเมือง		เทศบาลตำบล		รวมเขตเทศบาล		องค์การบริหารส่วนตำบล		องค์การบริหารส่วนตำบล		องค์การบริหารส่วนตำบล		องค์การบริหารส่วนตำบล		รวมเขตองค์การบริหารส่วนตำบล			
	จำนวน	ร้อยละ	จำนวน	ร้อยละ	จำนวน	ร้อยละ	จำนวน	ร้อยละ	จำนวน	ร้อยละ	จำนวน	ร้อยละ	จำนวน	ร้อยละ	จำนวน	ร้อยละ	จำนวน	ร้อยละ
จำนวนแบบสอบถาม	63	100.0	6	100.0	69	100.0	24	100.0	12	100.0	27	100.0	18	100.0	81	100.0	150	100.0
1.2 ภูมิลำเนาเดิม																		
1.2.1 ภูมิลำเนา																		
- อยู่ที่นี้ตั้งแต่เกิด (ข้ามไปตอบ ส่วนที่ 2)	56	88.9	6	100.0	62	89.9	24	100.0	12	100.0	27	100.0	17	94.4	80	98.8	142	94.7
- ย้ายมาจากที่อื่น	7	11.1	0	0.0	7	10.1	0	0.0	0	0.0	0	0.0	1	5.6	1	1.2	8	5.3
รวม	63	100.0	6	100.0	69	100.0	24	100.0	12	100.0	27	100.0	18	100.0	81	100.0	150	100.0
1.2.2 ย้ายมาจาก																		
- ภาคเหนือ	0	0.0	0	0.0	0	0.0	0	0.0	0	0.0	0	0.0	0	0.0	0	0.0	0	0.0
- ภาคกลาง	2	28.6	0	0.0	2	28.6	0	0.0	0	0.0	0	0.0	0	0.0	0	0.0	2	25.0
- ภาคตะวันออกเฉียงเหนือ	5	71.4	0	0.0	5	71.4	0	0.0	0	0.0	0	0.0	1	100.0	1	100.0	6	75.0
- ภาคใต้	0	0.0	0	0.0	0	0.0	0	0.0	0	0.0	0	0.0	0	0.0	0	0.0	0	0.0
- ภาคตะวันออก	0	0.0	0	0.0	0	0.0	0	0.0	0	0.0	0	0.0	0	0.0	0	0.0	0	0.0
รวม	7	100.0	0	0.0	7	100.0	0	0.0	0	0.0	0	0.0	1	100.0	1	100.0	8	100.0
1.2.3 ระยะเวลาที่ย้ายมา																		
- น้อยกว่า 1 ปี	0	0.0	0	0.0	0	0.0	0	0.0	0	0.0	0	0.0	0	0.0	0	0.0	0	0.0
- ระหว่าง 1-5 ปี	0	0.0	0	0.0	0	0.0	0	0.0	0	0.0	0	0.0	0	0.0	0	0.0	0	0.0
- ระหว่าง 6 -10 ปี	0	0.0	0	0.0	0	0.0	0	0.0	0	0.0	0	0.0	0	0.0	0	0.0	0	0.0
- ระหว่าง 11 - 15 ปี	1	14.3	0	0.0	1	14.3	0	0.0	0	0.0	0	0.0	0	0.0	0	0.0	1	12.5
- ระหว่าง 16 -20 ปี	0	0.0	0	0.0	0	0.0	0	0.0	0	0.0	0	0.0	0	0.0	0	0.0	0	0.0
- มากกว่า 20 ปีขึ้นไป	6	85.7	0	0.0	6	85.7	0	0.0	0	0.0	0	0.0	1	100.0	1	100.0	7	87.5
รวม	7	100.0	0	0.0	7	100.0	0	0.0	0	0.0	0	0.0	1	100.0	1	100.0	8	100.0
ส่วนที่ 2 สภาพเศรษฐกิจ สังคมของชุมชน																		
2.1 ข้อมูลทั่วไปของชุมชน/หมู่บ้าน																		
2.1.1 จำนวนครัวเรือน																		
- ต่ำกว่า 100 หลังคาเรือน	6	9.5	0	0.0	6	8.7	2	8.3	0	0.0	6	22.2	6	33.3	14	17.3	20	13.3
- 100-200 หลังคาเรือน	30	47.6	6	100.0	36	52.2	13	54.2	6	50.0	15	55.6	9	50.0	43	53.1	79	52.7
- 201-300 หลังคาเรือน	10	15.9	0	0.0	10	14.5	9	37.5	6	50.0	6	22.2	0	0.0	21	25.9	31	20.7
- 301-400 หลังคาเรือน	8	12.7	0	0.0	8	11.6	0	0.0	0	0.0	0	0.0	3	16.7	3	3.7	11	7.3
- 401-500 หลังคาเรือน	6	9.5	0	0.0	6	8.7	0	0.0	0	0.0	0	0.0	0	0.0	0	0.0	6	4.0
- 501-600 หลังคาเรือน	3	4.8	0	0.0	3	4.3	0	0.0	0	0.0	0	0.0	0	0.0	0	0.0	3	2.0
- มากกว่า 600 หลังคาเรือน	0	0.0	0	0.0	0	0.0	0	0.0	0	0.0	0	0.0	0	0.0	0	0.0	0	0.0
- ไม่ระบุ	0	0.0	0	0.0	0	0.0	0	0.0	0	0.0	0	0.0	0	0.0	0	0.0	0	0.0
รวม	63	100.0	6	100.0	69	100.0	24	100.0	12	100.0	27	100.0	18	100.0	81	100.0	150	100.0

ตารางที่ 2 (ต่อ)  
 ผลแบบสอบถามสภาพเศรษฐกิจ-สังคม และความคิดเห็นสำหรับผู้นำชุมชน ประจำปี 2568  
 ของบริษัท บัวใหญ่ ไปโอ เพาเวอร์ จำกัด

รายละเอียด	เขตเทศบาล						เขตองค์การบริหารส่วนตำบล										รวมทั้งหมด	
	เทศบาลเมือง บัวใหญ่		เทศบาลตำบล หนองบัวสะอาด		รวมเขตเทศบาล		องค์การบริหารส่วนตำบล บัวใหญ่		องค์การบริหารส่วนตำบล ห้วยยาง		องค์การบริหารส่วนตำบล ด่านช้าง		องค์การบริหารส่วนตำบล หนองแจ้งใหญ่		รวมเขตองค์การบริหาร ส่วนตำบล			
	จำนวน	ร้อยละ	จำนวน	ร้อยละ	จำนวน	ร้อยละ	จำนวน	ร้อยละ	จำนวน	ร้อยละ	จำนวน	ร้อยละ	จำนวน	ร้อยละ	จำนวน	ร้อยละ	จำนวน	ร้อยละ
จำนวนแบบสอบถาม	63	100.0	6	100.0	69	100.0	24	100.0	12	100.0	27	100.0	18	100.0	81	100.0	150	100.0
2.1.2 จำนวนประชากร																		
- ต่ำกว่า 500 คน	30	47.6	3	50.0	33	47.8	14	58.3	3	25.0	6	22.2	6	33.3	29	35.8	62	41.3
- 500-1,000 คน	31	49.2	3	50.0	34	49.3	10	41.7	9	75.0	18	66.7	12	66.7	49	60.5	83	55.4
- 1,001-1,500 คน	2	3.2	0	0.0	2	2.9	0	0.0	0	0.0	3	11.1	0	0.0	3	3.7	5	3.3
- 1,5001-2,000 คน	0	0.0	0	0.0	0	0.0	0	0.0	0	0.0	0	0.0	0	0.0	0	0.0	0	0.0
- มากกว่า 2,000 คน	0	0.0	0	0.0	0	0.0	0	0.0	0	0.0	0	0.0	0	0.0	0	0.0	0	0.0
- ไม่ระบุ	0	0.0	0	0.0	0	0.0	0	0.0	0	0.0	0	0.0	0	0.0	0	0.0	0	0.0
รวม	63	100.0	6	100.0	69	100.0	24	100.0	12	100.0	27	100.0	18	100.0	81	100.0	150	100.0
2.1.3 ภูมิลำเนาเดิมของประชาชนส่วนใหญ่ในชุมชน/หมู่บ้านของท่าน																		
- เป็นคนในท้องถิ่น	60	95.2	6	100.0	66	95.7	24	100.0	12	100.0	27	100.0	18	100.0	81	100.0	147	98.0
- ย้ายมาจากภาคอื่น	3	4.8	0	0.0	3	4.3	0	0.0	0	0.0	0	0.0	0	0.0	0	0.0	3	2.0
รวม	63	100.0	6	100.0	69	100.0	24	100.0	12	100.0	27	100.0	18	100.0	81	100.0	150	100.0
ย้ายมาจากภาค																		
- ภาคตะวันออกเฉียงเหนือ	3	100.0	0	0.0	3	100.0	0	0.0	0	0.0	0	0.0	0	0.0	0	0.0	3	100.0
รวม	3	100.0	0	0.0	3	100.0	0	0.0	0	0.0	0	0.0	0	0.0	0	0.0	3	100.0
2.2 ข้อมูลด้านสภาพเศรษฐกิจโดยทั่วไปของชุมชน/หมู่บ้าน																		
2.2.1 อาชีพหลักของประชาชนในชุมชน/หมู่บ้าน																		
- รับราชการ/รัฐวิสาหกิจ	4	6.3	0	0.0	4	5.8	0	0.0	0	0.0	0	0.0	1	5.6	1	1.2	5	3.3
- พนักงานบริษัท/ลูกจ้าง/พนักงานโรงงาน	3	4.8	2	33.3	5	7.2	1	4.2	1	8.3	0	0.0	3	16.6	5	6.2	10	6.7
- ค้าขาย/ธุรกิจส่วนตัว	21	33.3	0	0.0	21	30.5	0	0.0	1	8.3	3	11.2	1	5.6	5	6.2	26	17.3
- ท่องเที่ยวและบริการ	0	0.0	0	0.0	0	0.0	0	0.0	0	0.0	0	0.0	0	0.0	0	0.0	0	0.0
- รับจ้างทั่วไป	26	41.3	0	0.0	26	37.7	5	20.8	3	25.0	10	37.0	4	22.2	22	27.2	48	32.0
- เกษตรกรรม/เลี้ยงสัตว์	9	14.3	4	66.7	13	18.8	18	75.0	7	58.4	14	51.9	9	50.0	48	59.2	61	40.7
- ประมง	0	0.0	0	0.0	0	0.0	0	0.0	0	0.0	0	0.0	0	0.0	0	0.0	0	0.0
- อื่น ๆ (ระบุ)	0	0.0	0	0.0	0	0.0	0	0.0	0	0.0	0	0.0	0	0.0	0	0.0	0	0.0
รวม	63	100.0	6	100.0	69	100.0	24	100.0	12	100.0	27	100.0	18	100.0	81	100.0	150	100.0
2.2.2 อาชีพเสริมของประชาชนส่วนใหญ่ในชุมชน/หมู่บ้าน																		
- ไม่มี	20	31.7	5	83.3	25	36.2	1	4.2	1	8.3	8	29.6	3	16.7	13	16.0	38	25.3
- มี	43	68.3	1	16.7	44	63.8	23	95.8	11	91.7	19	70.4	15	83.3	68	84.0	112	74.7
รวม	63	100.0	6	100.0	69	100.0	24	100.0	12	100.0	27	100.0	18	100.0	81	100.0	150	100.0
มี โปรดระบุ																		
- เกษตรกรรม	6	14.0	0	0.0	6	13.6	1	4.3	1	9.1	3	15.8	1	6.7	6	8.8	12	10.7
- ค้าขาย	22	51.1	1	100.0	23	52.3	12	52.3	7	63.6	6	31.6	3	20.0	28	41.2	51	45.5
- ทำนา	2	4.7	0	0.0	2	4.5	0	0.0	0	0.0	0	0.0	0	0.0	0	0.0	2	1.8
- พนักงานบริษัท	1	2.3	0	0.0	1	2.3	1	4.3	0	0.0	0	0.0	0	0.0	1	1.5	2	1.8
- พนักงานโรงงาน	0	0.0	0	0.0	0	0.0	1	4.3	0	0.0	0	0.0	0	0.0	1	1.5	1	0.9
- รับจ้างทั่วไป	12	27.9	0	0.0	12	27.3	8	34.8	3	27.3	10	52.6	11	73.3	32	47.0	44	39.3
รวม	43	100.0	1	100.0	44	100.0	23	100.0	11	100.0	19	100.0	15	100.0	68	100.0	112	100.0
2.2.3 ฐานะทางเศรษฐกิจของคนในชุมชน																		
- ฐานะยากจน	0	0.0	0	0.0	0	0.0	0	0.0	0	0.0	0	0.0	0	0.0	0	0.0	0	0.0
- ฐานะปานกลาง	59	93.7	6	100.0	65	94.2	24	100.0	9	75.0	27	100.0	17	94.4	77	95.1	142	94.7
- ฐานะดี	4	6.3	0	0.0	4	5.8	0	0.0	3	25.0	0	0.0	1	5.6	4	4.9	8	5.3
รวม	63	100.0	6	100.0	69	100.0	24	100.0	12	100.0	27	100.0	18	100.0	81	100.0	150	100.0



ตารางที่ 2 (ต่อ)  
 ผลแบบสอบถามสภาพเศรษฐกิจ-สังคม และความคิดเห็นสำหรับผู้นำชุมชน ประจำปี 2568  
 ของบริษัท บัวใหญ่ ไบโอ เพาเวอร์ จำกัด

รายละเอียด	เขตเทศบาล						เขตองค์การบริหารส่วนตำบล										รวมทั้งหมด	
	เทศบาลเมือง บัวใหญ่		เทศบาลตำบล หนองบัวสะอาด		รวมเขตเทศบาล		องค์การบริหารส่วนตำบล บัวใหญ่		องค์การบริหารส่วนตำบล ห้วยยาง		องค์การบริหารส่วนตำบล ด่านช้าง		องค์การบริหารส่วนตำบล หนองแจ้งใหญ่		รวมเขตองค์การบริหาร ส่วนตำบล			
	จำนวน	ร้อยละ	จำนวน	ร้อยละ	จำนวน	ร้อยละ	จำนวน	ร้อยละ	จำนวน	ร้อยละ	จำนวน	ร้อยละ	จำนวน	ร้อยละ	จำนวน	ร้อยละ	จำนวน	ร้อยละ
จำนวนแบบสอบถาม	63	100.0	6	100.0	69	100.0	24	100.0	12	100.0	27	100.0	18	100.0	81	100.0	150	100.0
2.3 การจ้างแรงงานในพื้นที่																		
2.3.1 แรงงานภาคเกษตรกรรม																		
- ไม่มีการจ้าง	18	28.6	1	16.7	19	27.5	9	37.5	1	8.3	5	18.5	1	5.6	16	19.8	35	23.3
- มีการจ้างแรงงาน	45	71.4	5	83.3	50	72.5	15	62.5	11	91.7	22	81.5	17	94.4	65	80.2	115	76.7
รวม	63	100.0	6	100.0	69	100.0	24	100.0	12	100.0	27	100.0	18	100.0	81	100.0	150	100.0
แรงงานส่วนใหญ่																		
- เป็นคนในพื้นที่	43	95.6	5	100.0	48	96.0	15	100.0	11	100.0	21	95.5	16	94.1	63	96.9	111	96.5
- เป็นคนนอกพื้นที่	2	4.4	0	0.0	2	4.0	0	0.0	0	0.0	1	4.5	1	5.9	2	3.1	4	3.5
รวม	45	100.0	5	100.0	50	100.0	15	100.0	11	100.0	22	100.0	17	100.0	65	100.0	115	100.0
2.3.2 แรงงานภาคอุตสาหกรรม																		
- ไม่มีการจ้าง	26	41.3	5	83.3	31	44.9	9	37.5	4	33.3	18	66.7	8	44.4	39	48.1	70	46.7
- มีการจ้างแรงงาน	37	58.7	1	16.7	38	55.1	15	62.5	8	66.7	9	33.3	10	55.6	42	51.9	80	53.3
รวม	63	100.0	6	100.0	69	100.0	24	100.0	12	100.0	27	100.0	18	100.0	81	100.0	150	100.0
แรงงานส่วนใหญ่																		
- เป็นคนในพื้นที่	31	83.8	1	100.0	32	84.2	12	80.0	6	75.0	9	100.0	7	70.0	34	81.0	66	82.5
- เป็นคนนอกพื้นที่	6	16.2	0	0.0	6	15.8	3	20.0	2	25.0	0	0.0	3	30.0	8	19.0	14	17.5
รวม	37	100.0	1	100.0	38	100.0	15	100.0	8	100.0	9	100.0	10	100.0	42	100.0	80	100.0
2.4 การศึกษาและศาสนา																		
2.4.1 ในชุมชนของท่านมีสถานศึกษา หรือไม่																		
- ไม่มี	39	61.9	6	100.0	45	65.2	18	75.0	6	50.0	22	81.5	12	66.7	58	71.6	103	68.7
- มี	24	38.1	0	0.0	24	34.8	6	25.0	6	50.0	5	18.5	6	33.3	23	28.4	47	31.3
รวม	63	100.0	6	100.0	69	100.0	24	100.0	12	100.0	27	100.0	18	100.0	81	100.0	150	100.0
มี จำนวน																		
- 1 แห่ง	21	87.5	0	0.0	21	87.5	6	100.0	5	83.3	5	100.0	6	100.0	22	95.7	43	91.5
- 2 แห่ง	3	12.5	0	0.0	3	12.5	0	0.0	1	16.7	0	0.0	0	0.0	1	4.3	4	8.5
- 3 แห่ง	0	0.0	0	0.0	0	0.0	0	0.0	0	0.0	0	0.0	0	0.0	0	0.0	0	0.0
รวม	24	100.0	0	0.0	24	100.0	6	100.0	6	100.0	5	100.0	6	100.0	23	100.0	47	100.0

ตารางที่ 2 (ต่อ)  
 ผลแบบสอบถามสภาพเศรษฐกิจ-สังคม และความคิดเห็นสำหรับผู้นำชุมชน ประจำปี 2568  
 ของบริษัท บัวใหญ่ ไบโอ เพาเวอร์ จำกัด

รายละเอียด	เขตเทศบาล						เขตองค์การบริหารส่วนตำบล										รวมทั้งหมด	
	เทศบาลเมือง บัวใหญ่		เทศบาลตำบล หนองบัวสะอาด		รวมเขตเทศบาล		องค์การบริหารส่วนตำบล บัวใหญ่		องค์การบริหารส่วนตำบล ห้วยยาง		องค์การบริหารส่วนตำบล ด่านช้าง		องค์การบริหารส่วนตำบล หนองแจ้งใหญ่		รวมเขตองค์การบริหาร ส่วนตำบล			
	จำนวน	ร้อยละ	จำนวน	ร้อยละ	จำนวน	ร้อยละ	จำนวน	ร้อยละ	จำนวน	ร้อยละ	จำนวน	ร้อยละ	จำนวน	ร้อยละ	จำนวน	ร้อยละ	จำนวน	ร้อยละ
จำนวนแบบสอบถาม	63	100.0	6	100.0	69	100.0	24	100.0	12	100.0	27	100.0	18	100.0	81	100.0	150	100.0
2.4.2 ในชุมชนของท่านมีวัด หรือไม่																		
- ไม่มี	42	66.7	5	83.3	47	68.1	14	58.3	4	33.3	9	33.3	8	44.4	35	43.2	82	54.7
- มี	21	33.3	1	16.7	22	31.9	10	41.7	8	66.7	18	66.7	10	55.6	46	56.8	68	45.3
รวม	63	100.0	6	100.0	69	100.0	24	100.0	12	100.0	27	100.0	18	100.0	81	100.0	150	100.0
มี จำนวน																		
- 1 แห่ง	21	100.0	1	100.0	22	100.0	9	90.0	8	100.0	18	100.0	10	100.0	45	97.8	67	98.5
- 2 แห่ง	0	0.0	0	0.0	0	0.0	1	10.0	0	0.0	0	0.0	0	0.0	1	2.2	1	1.5
- 3 แห่ง	0	0.0	0	0.0	0	0.0	0	0.0	0	0.0	0	0.0	0	0.0	0	0.0	0	0.0
รวม	21	100.0	1	100.0	22	100.0	10	100.0	8	100.0	18	100.0	10	100.0	46	100.0	68	100.0
2.4.3 ในชุมชนของท่านมีสถานที่ประกอบกิจกรรมศาสนาอื่นๆ หรือไม่																		
- ไม่มี	63	100.0	6	100.0	69	100.0	24	100.0	12	100.0	27	100.0	18	100.0	81	100.0	150	100.0
- มี	0	0.0	0	0.0	0	0.0	0	0.0	0	0.0	0	0.0	0	0.0	0	0.0	0	0.0
รวม	63	100.0	6	100.0	69	100.0	24	100.0	12	100.0	27	100.0	18	100.0	81	100.0	150	100.0
ส่วนที่ 3 ข้อมูลด้านสาธารณสุขและสาธารณสุขปโภคชุมชนของท่าน																		
3.1 สุขภาพ และสาธารณสุขในชุมชน																		
3.1.1 โรคที่เคยระบาดในชุมชน																		
- ไม่มี	58	92.1	5	83.3	63	91.3	24	100.0	11	91.7	27	100.0	12	66.7	74	91.4	137	91.3
- มี	5	7.9	1	16.7	6	8.7	0	0.0	1	8.3	0	0.0	6	33.3	7	8.6	13	8.7
รวม	63	100.0	6	100.0	69	100.0	24	100.0	12	100.0	27	100.0	18	100.0	81	100.0	150	100.0
มี คือ โรค																		
- โรคไข้เลือดออก	5	100.0	1	100.0	6	100.0	0	0.0	1	100.0	0	0.0	5	83.3	6	85.7	12	92.3
- โรคพิษสุนัขบ้า	0	0.0	0	0.0	0	0.0	0	0.0	0	0.0	0	0.0	1	16.7	1	14.3	1	7.7
รวม	5	100.0	1	100.0	6	100.0	0	0.0	1	100.0	0	0.0	6	100.0	7	100.0	13	100.0
3.1.2 ในชุมชนของท่านมีโรงพยาบาลส่งเสริมสุขภาพ/ศูนย์บริการสาธารณสุขในชุมชน																		
- ไม่มี	59	93.7	6	100.0	65	94.2	24	100.0	12	100.0	24	88.9	15	83.3	75	92.6	140	93.3
- มี	4	6.3	0	0.0	4	5.8	0	0.0	0	0.0	3	11.1	3	16.7	6	7.4	10	6.7
รวม	63	100.0	6	100.0	69	100.0	24	100.0	12	100.0	27	100.0	18	100.0	81	100.0	150	100.0

ตารางที่ 2 (ต่อ)  
 ผลแบบสอบถามสภาพเศรษฐกิจ-สังคม และความคิดเห็นสำหรับผู้นำชุมชน ประจำปี 2568  
 ของบริษัท บัวใหญ่ ไปโอ เพาเวอร์ จำกัด

รายละเอียด	เขตเทศบาล						เขตองค์การบริหารส่วนตำบล										รวมทั้งหมด		
	เทศบาลเมือง		เทศบาลตำบล		รวมเขตเทศบาล		องค์การบริหารส่วนตำบล		องค์การบริหารส่วนตำบล		องค์การบริหารส่วนตำบล		องค์การบริหารส่วนตำบล		รวมเขตองค์การบริหาร				
	บัวใหญ่		หนองบัวสะอาด				บัวใหญ่		ห้วยยาง		ด่านช้าง		หนองแจ้งใหญ่		ส่วนตำบล		จำนวน	ร้อยละ	
จำนวน	ร้อยละ	จำนวน	ร้อยละ	จำนวน	ร้อยละ	จำนวน	ร้อยละ	จำนวน	ร้อยละ	จำนวน	ร้อยละ	จำนวน	ร้อยละ	จำนวน	ร้อยละ	จำนวน	ร้อยละ	จำนวน	ร้อยละ
จำนวนแบบสอบถาม	63	100.0	6	100.0	69	100.0	24	100.0	12	100.0	27	100.0	18	100.0	81	100.0	150	100.0	
มี ได้แก่																			
- โรงพยาบาลบัวใหญ่	1	25.0	0	0.0	1	25.0	0	0.0	0	0.0	0	0.0	0	0.0	0	0.0	1	10.0	
- โรงพยาบาลส่งเสริมสุขภาพตำบลโคกสะอาด	0	0.0	0	0.0	0	0.0	0	0.0	0	0.0	3	100.0	0	0.0	3	50.0	3	30.0	
- โรงพยาบาลส่งเสริมสุขภาพตำบลหนองแจ้งใหญ่	0	0.0	0	0.0	0	0.0	0	0.0	0	0.0	0	0.0	3	100.0	3	50.0	3	30.0	
- ศูนย์บริการสาธารณสุข 1 บัวใหญ่	3	75.0	0	0.0	3	75.0	0	0.0	0	0.0	0	0.0	0	0.0	0	0.0	3	30.0	
รวม	4	100.0	0	0.0	4	100.0	0	0.0	0	0.0	3	100.0	3	100.0	6	100.0	10	100.0	
3.1.3 ประชาชนในชุมชนส่วนใหญ่เวลาเจ็บป่วยไข้ไปใช้บริการที่ใด มากที่สุด																			
- ชื่อยาจากร้านขายยา	2	3.2	0	0.0	2	2.9	2	8.3	2	16.7	0	0.0	1	5.6	5	6.2	7	4.7	
- โรงพยาบาลส่งเสริมสุขภาพตำบล	6	9.5	2	33.3	8	11.6	7	29.2	3	25.0	4	14.8	8	44.4	22	27.1	30	20.0	
- โรงพยาบาลประจำอำเภอ	55	87.3	4	66.7	59	85.5	15	62.5	7	58.3	22	81.5	7	38.9	51	63.0	110	73.3	
- คลินิก/โรงพยาบาลเอกชน	0	0.0	0	0.0	0	0.0	0	0.0	0	0.0	0	0.0	0	0.0	0	0.0	0	0.0	
- โรงพยาบาลประจำจังหวัด	0	0.0	0	0.0	0	0.0	0	0.0	0	0.0	1	3.7	2	11.1	3	3.7	3	2.0	
- อื่นๆ (ระบุ)	0	0.0	0	0.0	0	0.0	0	0.0	0	0.0	0	0.0	0	0.0	0	0.0	0	0.0	
รวม	63	100.0	6	100.0	69	100.0	24	100.0	12	100.0	27	100.0	18	100.0	81	100.0	150	100.0	
3.1.4 ท่านคิดว่าการให้บริการทางสาธารณสุขจากสถานพยาบาลต่างๆ มีเพียงพอหรือไม่																			
- เพียงพอ	62	98.4	6	100.0	68	98.6	22	91.7	12	100.0	27	100.0	18	100.0	79	97.5	147	98.0	
- ไม่เพียงพอ	1	1.6	0	0.0	1	1.4	2	8.3	0	0.0	0	0.0	0	0.0	2	2.5	3	2.0	
รวม	63	100.0	6	100.0	69	100.0	24	100.0	12	100.0	27	100.0	18	100.0	81	100.0	150	100.0	
ไม่เพียงพอ เนื่องจาก																			
- บุคลากรไม่เพียงพอ	1	100.0	0	0.0	1	100.0	0	0.0	0	0.0	0	0.0	0	0.0	0	0.0	1	33.3	
- คนใช้บริการมากทำให้ใช้เวลานาน	0	0.0	0	0.0	0	0.0	2	100.0	0	0.0	0	0.0	0	0.0	2	100.0	2	66.7	
รวม	1	100.0	0	0.0	1	100.0	2	100.0	0	0.0	0	0.0	0	0.0	2	100.0	3	100.0	
3.2 แหล่งน้ำในชุมชน (ตอบได้มากกว่า 1 ข้อ)																			
3.2.1 แหล่งน้ำบริโภค (น้ำดื่ม) ในชุมชนใช้น้ำจาก																			
- น้ำประปา	0	0.0	0	0.0	0	0.0	0	0.0	0	0.0	0	0.0	2	11.1	2	2.5	2	1.3	
- น้ำบ่อตื้น	0	0.0	0	0.0	0	0.0	0	0.0	0	0.0	0	0.0	0	0.0	0	0.0	0	0.0	
- น้ำฝน	0	0.0	0	0.0	0	0.0	0	0.0	0	0.0	0	0.0	0	0.0	0	0.0	0	0.0	
- น้ำบ่อบาดาล	0	0.0	0	0.0	0	0.0	0	0.0	0	0.0	0	0.0	0	0.0	0	0.0	0	0.0	
- ชื่อน้ำดื่มบรรจุถัง/ขวด	63	100.0	6	100.0	69	100.0	24	100.0	12	100.0	27	100.0	16	88.9	79	97.5	148	98.7	
- อื่นๆ	0	0.0	0	0.0	0	0.0	0	0.0	0	0.0	0	0.0	0	0.0	0	0.0	0	0.0	
รวม	63	100.0	6	100.0	69	100.0	24	100.0	12	100.0	27	100.0	18	100.0	81	100.0	150	100.0	

ตารางที่ 2 (ต่อ)

ผลแบบสอบถามสภาพเศรษฐกิจ-สังคม และความคิดเห็นสำหรับผู้นำชุมชน ประจำปี 2568

ของบริษัท บัวใหญ่ ไบโอ เพาเวอร์ จำกัด

รายละเอียด	เขตเทศบาล						เขตองค์การบริหารส่วนตำบล										รวมทั้งหมด	
	เทศบาลเมือง		เทศบาลตำบล		รวมเขตเทศบาล		องค์การบริหารส่วนตำบล		องค์การบริหารส่วนตำบล		องค์การบริหารส่วนตำบล		องค์การบริหารส่วนตำบล		รวมเขตองค์การบริหาร			
	บัวใหญ่		หนองบัวสะอาด				บัวใหญ่		ห้วยยาง		ด่านช้าง		หนองแจ้งใหญ่		ส่วนตำบล		จำนวน	ร้อยละ
	จำนวน	ร้อยละ	จำนวน	ร้อยละ	จำนวน	ร้อยละ	จำนวน	ร้อยละ	จำนวน	ร้อยละ	จำนวน	ร้อยละ	จำนวน	ร้อยละ	จำนวน	ร้อยละ	จำนวน	ร้อยละ
จำนวนแบบสอบถาม	63	100.0	6	100.0	69	100.0	24	100.0	12	100.0	27	100.0	18	100.0	81	100.0	150	100.0
3.2.2 แหล่งน้ำอุปโภค (น้ำสำหรับซัก ล้าง น้ำใช้) ในครัวเรือน ใช้น้ำจาก																		
- น้ำประปา	63	100.0	6	100.0	69	100.0	23	95.8	12	100.0	27	100.0	17	94.4	79	97.5	148	98.7
- น้ำบ่อตื้น	0	0.0	0	0.0	0	0.0	0	0.0	0	0.0	0	0.0	0	0.0	0	0.0	0	0.0
- น้ำฝน	0	0.0	0	0.0	0	0.0	1	4.2	0	0.0	0	0.0	1	5.6	2	2.5	2	1.3
- น้ำในแม่น้ำ/ลำคลอง	0	0.0	0	0.0	0	0.0	0	0.0	0	0.0	0	0.0	0	0.0	0	0.0	0	0.0
- น้ำบาดาล	0	0.0	0	0.0	0	0.0	0	0.0	0	0.0	0	0.0	0	0.0	0	0.0	0	0.0
- ชื่อน้ำใช้	0	0.0	0	0.0	0	0.0	0	0.0	0	0.0	0	0.0	0	0.0	0	0.0	0	0.0
- อื่นๆ	0	0.0	0	0.0	0	0.0	0	0.0	0	0.0	0	0.0	0	0.0	0	0.0	0	0.0
รวม	63	100.0	6	100.0	69	100.0	24	100.0	12	100.0	27	100.0	18	100.0	81	100.0	150	100.0
3.2.3 แหล่งน้ำเพื่อการเกษตร ใช้น้ำจาก																		
- น้ำประปา	0	0.0	0	0.0	0	0.0	0	0.0	0	0.0	0	0.0	0	0.0	0	0.0	0	0.0
- น้ำบ่อตื้น	1	1.6	1	16.7	2	2.9	0	0.0	2	15.4	1	3.6	2	11.1	5	6.0	7	4.6
- น้ำฝน	51	81.0	5	83.3	56	81.2	19	76.0	8	61.5	21	75.0	13	72.2	61	72.6	117	76.5
- น้ำในแม่น้ำ/ลำคลอง	3	4.8	0	0.0	3	4.3	4	16.0	3	23.1	3	10.7	2	11.1	12	14.3	15	9.8
- น้ำบาดาล	0	0.0	0	0.0	0	0.0	0	0.0	0	0.0	0	0.0	0	0.0	0	0.0	0	0.0
- คลองชลประทาน	2	3.2	0	0.0	2	2.9	0	0.0	0	0.0	0	0.0	0	0.0	0	0.0	2	1.3
- อื่นๆ (ไม่ทำการเกษตร)	6	9.4	0	0.0	6	8.7	2	8.0	0	0.0	3	10.7	1	5.6	6	7.1	12	7.8
รวม	63	100.0	6	100.0	69	100.0	25	100.0	13	100.0	28	100.0	18	100.0	84	100.0	153	100.0
3.3 การกำจัดน้ำเสีย/น้ำทิ้งจากกิจกรรมต่างๆ ในชุมชน (ตอบได้มากกว่า 1 ข้อ)																		
- ทิ้งลงคลอง/แหล่งน้ำตามธรรมชาติโดยตรง	0	0.0	0	0.0	0	0.0	0	0.0	0	0.0	0	0.0	0	0.0	0	0.0	0	0.0
- ระบายลงดิน/ที่โล่งข้างบ้าน	13	20.6	6	100.0	19	27.5	17	70.8	7	58.3	21	77.8	12	66.7	57	70.3	76	50.7
- ระบายลงท่อระบายน้ำเทศบาล/อบต.	50	79.4	0	0.0	50	72.5	4	16.7	4	33.3	5	18.5	6	33.3	19	23.5	69	46.0
- ระบายลงบ่อบำบัดน้ำเสียเบื้องต้นภายในบ้าน	0	0.0	0	0.0	0	0.0	3	12.5	1	8.4	1	3.7	0	0.0	5	6.2	5	3.3
รวม	63	100.0	6	100.0	69	100.0	24	100.0	12	100.0	27	100.0	18	100.0	81	100.0	150	100.0
3.4 การกำจัดขยะในชุมชน (ตอบได้มากกว่า 1 ข้อ)																		
- กองแล้วเผา	5	7.9	3	50.0	8	11.6	4	16.7	2	16.7	0	0.0	6	33.3	12	14.8	20	13.3
- ขุดหลุมฝังในบริเวณบ้าน	0	0.0	0	0.0	0	0.0	1	4.2	0	0.0	0	0.0	0	0.0	1	1.3	1	0.7
- ทิ้งไว้ข้างบ้าน/ที่โล่ง/ที่สาธารณะ	4	6.3	0	0.0	4	5.8	12	50.0	6	50.0	19	70.4	7	38.9	44	54.3	48	32.0
- รวบรวมแล้วนำไปทิ้งถึงขยะของเทศบาล/อบต.	54	85.7	3	50.0	57	82.6	7	29.1	4	33.3	8	29.6	5	27.8	24	29.6	81	54.0
รวม	63	100.0	6	100.0	69	100.0	24	100.0	12	100.0	27	100.0	18	100.0	81	100.0	150	100.0
ส่วนที่ 4 ข้อมูลด้านสภาพแวดล้อมในปัจจุบันของชุมชน																		
4.1 ในระยะเวลา 1 ปีที่ผ่านมา สภาพสิ่งแวดล้อมปัจจุบันของชุมชนมีการเปลี่ยนแปลงไปจากเดิมหรือไม่																		
- ไม่เปลี่ยนแปลง	51	81.0	4	66.7	55	79.7	17	70.8	11	91.7	25	92.6	16	88.9	69	85.2	124	82.7
- เปลี่ยนแปลงเล็กน้อย	8	12.7	2	33.3	10	14.5	6	25.0	1	8.3	2	7.4	2	11.1	11	13.6	21	14.0
- เปลี่ยนแปลงปานกลาง	4	6.3	0	0.0	4	5.8	1	4.2	0	0.0	0	0.0	0	0.0	1	1.2	5	3.3
- เปลี่ยนแปลงมาก	0	0.0	0	0.0	0	0.0	0	0.0	0	0.0	0	0.0	0	0.0	0	0.0	0	0.0
รวม	63	100.0	6	100.0	69	100.0	24	100.0	12	100.0	27	100.0	18	100.0	81	100.0	150	100.0

ตารางที่ 2 (ต่อ)  
 ผลแบบสอบถามสภาพเศรษฐกิจ-สังคม และความคิดเห็นสำหรับผู้นำชุมชน ประจำปี 2568  
 ของบริษัท บัวใหญ่ ไบโอ เพาเวอร์ จำกัด

รายละเอียด	เขตเทศบาล						เขตองค์การบริหารส่วนตำบล										รวมทั้งหมด	
	เทศบาลเมือง		เทศบาลตำบล		รวมเขตเทศบาล		องค์การบริหารส่วนตำบล		องค์การบริหารส่วนตำบล		องค์การบริหารส่วนตำบล		องค์การบริหารส่วนตำบล		รวมเขตองค์การบริหาร			
	บัวใหญ่		หนองบัวสะอาด				บัวใหญ่		ห้วยยาง		ด่านช้าง		หนองแจ้งใหญ่		ส่วนตำบล		จำนวน	ร้อยละ
จำนวนแบบสอบถาม	63	100.0	6	100.0	69	100.0	24	100.0	12	100.0	27	100.0	18	100.0	81	100.0	150	100.0
สภาพแวดล้อมในชุมชนที่ท่านคิดว่าการเปลี่ยนแปลง เพราะ																		
- ชุมชนเกิดการพัฒนา	1	8.3	0	0.0	1	7.1	0	0.0	0	0.0	0	0.0	0	0.0	0	0.0	1	3.8
- น้ำเสียไหลมาจากโรงงาน	0	0.0	0	0.0	0	0.0	1	14.3	0	0.0	0	0.0	0	0.0	1	8.3	1	3.8
- ประชากรเพิ่มขึ้น	1	8.3	0	0.0	1	7.1	0	0.0	0	0.0	0	0.0	0	0.0	0	0.0	1	3.8
- มีบ้านเพิ่มขึ้น	1	8.3	0	0.0	1	7.1	0	0.0	0	0.0	0	0.0	0	0.0	0	0.0	1	3.8
- ระบบสาธารณสุขโรคได้รับการพัฒนา	5	41.8	0	0.0	5	35.7	2	28.6	0	0.0	0	0.0	0	0.0	2	16.7	7	27.1
- เศรษฐกิจดีขึ้น	1	8.3	0	0.0	1	7.1	0	0.0	0	0.0	0	0.0	0	0.0	0	0.0	1	3.8
- สภาพแวดล้อมดีขึ้น	0	0.0	0	0.0	0	0.0	0	0.0	0	0.0	1	50.0	0	0.0	1	8.3	1	3.8
- หมู่บ้านสะอาด	0	0.0	0	0.0	0	0.0	1	14.3	0	0.0	0	0.0	0	0.0	1	8.3	1	3.8
- อากาศร้อน	3	25.0	2	100.0	5	35.9	3	42.8	1	100.0	1	50.0	2	100.0	7	58.3	12	46.3
รวม	12	100.0	2	100.0	14	100.0	7	100.0	1	100.0	2	100.0	2	100.0	12	100.0	26	100.0
4.2 ปัญหาสิ่งแวดล้อม และความเดือดร้อนรำคาญจากมลภาวะต่างๆ ในบริเวณชุมชนของท่าน																		
4.2.1 ฝุ่นละออง																		
- ไม่มี	48	76.2	5	83.3	53	76.8	16	66.7	11	91.7	20	74.1	5	27.8	52	64.2	105	70.0
- มี	15	23.8	1	16.7	16	23.2	8	33.3	1	8.3	7	25.9	13	72.2	29	35.8	45	30.0
รวม	63	100.0	6	100.0	69	100.0	24	100.0	12	100.0	27	100.0	18	100.0	81	100.0	150	100.0
ระดับของปัญหา																		
- น้อย	8	53.3	1	100.0	9	56.2	5	62.5	1	100.0	3	42.9	3	23.1	12	41.4	21	46.7
- ปานกลาง	6	40.0	0	0.0	6	37.5	3	37.5	0	0.0	4	57.1	9	69.2	16	55.2	22	48.9
- มาก	1	6.7	0	0.0	1	6.3	0	0.0	0	0.0	0	0.0	1	7.7	1	3.4	2	4.4
รวม	15	100.0	1	100.0	16	100.0	8	100.0	1	100.0	7	100.0	13	100.0	29	100.0	45	100.0
ค่าเฉลี่ย	1.53		1.00		1.50		1.38		1.00		1.57		1.85		1.62		1.58	
ค่าส่วนเบี่ยงเบนมาตรฐาน	0.640		0.000		0.632		0.518		0.000		0.535		0.555		0.561		0.583	
สาเหตุของปัญหา																		
- คนในชุมชน	1	6.7	0	0.0	1	6.3	2	22.2	0	0.0	3	37.5	4	28.6	9	28.1	10	20.8
- การจราจร	3	20.0	0	0.0	3	18.7	2	22.2	0	0.0	3	37.5	3	21.4	8	25.0	11	22.9
- โรงงาน	11	73.3	1	100.0	12	75.0	5	55.6	1	100.0	2	25.0	7	50.0	15	46.9	27	56.3
รวม	15	100.0	1	100.0	16	100.0	9	100.0	1	100.0	8	100.0	14	100.0	32	100.0	48	100.0
4.2.2 เสียงดัง																		
- ไม่มี	58	92.1	5	83.3	63	91.3	22	91.7	12	100.0	23	85.2	11	61.1	68	84.0	131	87.3
- มี	5	7.9	1	16.7	6	8.7	2	8.3	0	0.0	4	14.8	7	38.9	13	16.0	19	12.7
รวม	63	100.0	6	100.0	69	100.0	24	100.0	12	100.0	27	100.0	18	100.0	81	100.0	150	100.0
ระดับของปัญหา																		
- น้อย	4	80.0	1	100.0	5	83.3	2	100.0	0	0.0	2	50.0	2	28.6	6	46.2	11	57.9
- ปานกลาง	1	20.0	0	0.0	1	16.7	0	0.0	0	0.0	2	50.0	3	42.9	5	38.5	6	31.6
- มาก	0	0.0	0	0.0	0	0.0	0	0.0	0	0.0	0	0.0	2	28.6	2	15.4	2	10.5
รวม	5	100.0	1	100.0	6	100.0	2	100.0	0	#DIV/0!	4	100.0	7	100.0	13	100.0	19	100.0
ค่าเฉลี่ย	1.20		1.00		1.17		1.00		0.00		1.50		2.00		1.69		1.53	
ค่าส่วนเบี่ยงเบนมาตรฐาน	0.447		0.000		0.408		0.000		0.000		0.577		0.816		0.751		0.697	

ตารางที่ 2 (ต่อ)  
 ผลแบบสอบถามสภาพเศรษฐกิจ-สังคม และความคิดเห็นสำหรับผู้นำชุมชน ประจำปี 2568  
 ของบริษัท บัวใหญ่ ไปโอ เพาเวอร์ จำกัด

รายละเอียด	เขตเทศบาล						เขตองค์การบริหารส่วนตำบล										รวมทั้งหมด	
	เทศบาลเมือง บัวใหญ่		เทศบาลตำบล หนองบัวสะอาด		รวมเขตเทศบาล		องค์การบริหารส่วนตำบล บัวใหญ่		องค์การบริหารส่วนตำบล ห้วยยาง		องค์การบริหารส่วนตำบล ด่านช้าง		องค์การบริหารส่วนตำบล หนองแจ้งใหญ่		รวมเขตองค์การบริหาร ส่วนตำบล			
	จำนวน	ร้อยละ	จำนวน	ร้อยละ	จำนวน	ร้อยละ	จำนวน	ร้อยละ	จำนวน	ร้อยละ	จำนวน	ร้อยละ	จำนวน	ร้อยละ	จำนวน	ร้อยละ	จำนวน	ร้อยละ
จำนวนแบบสอบถาม	63	100.0	6	100.0	69	100.0	24	100.0	12	100.0	27	100.0	18	100.0	81	100.0	150	100.0
สาเหตุของปัญหา																		
- คนในชุมชน	0	0.0	0	0.0	0	0.0	0	0.0	0	0.0	3	75.0	5	71.4	8	61.5	8	42.1
- การจราจร	3	60.0	1	100.0	4	66.7	1	50.0	0	0.0	1	25.0	2	28.6	4	30.8	8	42.1
- โรงงาน	2	40.0	0	0.0	2	33.3	1	50.0	0	0.0	0	0.0	0	0.0	1	7.7	3	15.8
รวม	5	100.0	1	100.0	6	100.0	2	100.0	0	0.0	4	100.0	7	100.0	13	100.0	19	100.0
4.2.3 ควัน/เขม่า																		
- ไม่มี	62	98.4	5	83.3	67	97.1	20	83.3	12	100.0	27	100.0	16	88.9	75	92.6	142	94.7
- มี	1	1.6	1	16.7	2	2.9	4	16.7	0	0.0	0	0.0	2	11.1	6	7.4	8	5.3
รวม	63	100.0	6	100.0	69	100.0	24	100.0	12	100.0	27	100.0	18	100.0	81	100.0	150	100.0
ระดับของปัญหา																		
- น้อย	1	100.0	1	100.0	2	100.0	3	75.0	0	0.0	0	0.0	2	100.0	5	83.3	7	87.5
- ปานกลาง	0	0.0	0	0.0	0	0.0	1	25.0	0	0.0	0	0.0	0	0.0	1	16.7	1	12.5
- มาก	0	0.0	0	0.0	0	0.0	0	0.0	0	0.0	0	0.0	0	0.0	0	0.0	0	0.0
รวม	1	100.0	1	100.0	2	100.0	4	100.0	0	0.0	0	0.0	2	100.0	6	100.0	8	100.0
ค่าเฉลี่ย	1.00		1.00		1.00		1.25		0.00		0.00		1.00		1.17		1.13	
ค่าส่วนเบี่ยงเบนมาตรฐาน	0.000		0.000		0.000		0.500		0.000		0.000		0.000		0.408		0.354	
สาเหตุของปัญหา																		
- คนในชุมชน	1	100.0	0	0.0	1	50.0	0	0.0	0	0.0	0	0.0	1	50.0	1	16.7	2	25.0
- การจราจร	0	0.0	0	0.0	0	0.0	2	50.0	0	0.0	0	0.0	0	0.0	2	33.3	2	25.0
- โรงงาน	0	0.0	1	100.0	1	50.0	2	50.0	0	0.0	0	0.0	1	50.0	3	50.0	4	50.0
รวม	1	100.0	1	100.0	2	100.0	4	100.0	0	0.0	0	0.0	2	100.0	6	100.0	8	100.0
4.2.4 ถนนชำรุด/การคมนาคมไม่สะดวก																		
- ไม่มี	61	96.8	6	100.0	67	97.1	24	100.0	12	100.0	27	100.0	14	77.8	77	95.1	144	96.0
- มี	2	3.2	0	0.0	2	2.9	0	0.0	0	0.0	0	0.0	4	22.2	4	4.9	6	4.0
รวม	63	100.0	6	100.0	69	100.0	24	100.0	12	100.0	27	100.0	18	100.0	81	100.0	150	100.0

ตารางที่ 2 (ต่อ)  
 ผลแบบสอบถามสภาพเศรษฐกิจ-สังคม และความคิดเห็นสำหรับผู้นำชุมชน ประจำปี 2568  
 ของบริษัท บัวใหญ่ ไบโอ เพาเวอร์ จำกัด

รายละเอียด	เขตเทศบาล						เขตองค์การบริหารส่วนตำบล										รวมทั้งหมด	
	เทศบาลเมือง บัวใหญ่		เทศบาลตำบล หนองบัวสะอาด		รวมเขตเทศบาล		องค์การบริหารส่วนตำบล บัวใหญ่		องค์การบริหารส่วนตำบล ห้วยยาง		องค์การบริหารส่วนตำบล ด่านช้าง		องค์การบริหารส่วนตำบล หนองแจ้งใหญ่		รวมเขตองค์การบริหาร ส่วนตำบล			
	จำนวน	ร้อยละ	จำนวน	ร้อยละ	จำนวน	ร้อยละ	จำนวน	ร้อยละ	จำนวน	ร้อยละ	จำนวน	ร้อยละ	จำนวน	ร้อยละ	จำนวน	ร้อยละ	จำนวน	ร้อยละ
จำนวนแบบสอบถาม	63	100.0	6	100.0	69	100.0	24	100.0	12	100.0	27	100.0	18	100.0	81	100.0	150	100.0
ระดับของปัญหา																		
- น้อย	2	100.0	0	0.0	2	100.0	0	0.0	0	0.0	0	0.0	2	50.0	2	50.0	4	66.7
- ปานกลาง	0	0.0	0	0.0	0	0.0	0	0.0	0	0.0	0	0.0	2	50.0	2	50.0	2	33.3
- มาก	0	0.0	0	0.0	0	0.0	0	0.0	0	0.0	0	0.0	0	0.0	0	0.0	0	0.0
รวม	2	100.0	0	0.0	2	100.0	0	0.0	0	0.0	0	0.0	4	100.0	4	100.0	6	100.0
ค่าเฉลี่ย	1.00		0.00		1.00		0.00		0.00		0.00		1.50		1.50		1.33	
ค่าส่วนเบี่ยงเบนมาตรฐาน	0.000		0.000		0.000		0.000		0.000		0.000		0.577		0.577		0.516	
สาเหตุของปัญหา																		
- คนในชุมชน	0	0.0	0	0.0	0	0.0	0	0.0	0	0.0	0	0.0	2	50.0	2	40.0	2	33.3
- การจราจร	2	100.0	0	0.0	2	100.0	0	0.0	0	0.0	0	0.0	2	50.0	3	60.0	4	66.7
รวม	2	100.0	0	0.0	2	100.0	0	0.0	0	0.0	0	0.0	4	100.0	5	100.0	6	100.0
4.2.5 ขยะมูลฝอยตกค้าง																		
- ไม่มี	56	88.9	6	100.0	62	89.9	22	91.7	11	91.7	26	96.3	15	83.3	74	91.4	136	90.7
- มี	7	11.1	0	0.0	7	10.1	2	8.3	1	8.3	1	3.7	3	16.7	7	8.6	14	9.3
รวม	63	100.0	6	100.0	69	100.0	24	100.0	12	100.0	27	100.0	18	100.0	81	100.0	150	100.0
ระดับของปัญหา																		
- น้อย	5	71.4	0	0.0	5	71.4	2	100.0	1	100.0	0	0.0	2	66.7	5	71.4	10	71.4
- ปานกลาง	2	28.6	0	0.0	2	28.6	0	0.0	0	0.0	1	100.0	1	33.3	2	28.6	4	60.6
- มาก	0	0.0	0	0.0	0	0.0	0	0.0	0	0.0	0	0.0	0	0.0	0	0.0	0	0.0
รวม	7	100.0	0	0.0	7	100.0	2	100.0	1	100.0	1	100.0	3	100.0	7	100.0	14	100.0
ค่าเฉลี่ย	1.29		0.00		1.29		1.00		1.00		2.00		1.33		1.29		1.29	
ค่าส่วนเบี่ยงเบนมาตรฐาน	0.488		0.000		0.488		0.000		0.000		0.000		0.577		0.488		0.469	
สาเหตุของปัญหา																		
- คนในชุมชน	7	100.0	0	0.0	7	100.0	2	100.0	1	100.0	1	100.0	3	100.0	7	100.0	14	100.0
รวม	7	100.0	0	0.0	7	100.0	2	100.0	1	100.0	1	100.0	3	100.0	7	100.0	14	100.0
4.2.6 น้ำท่วมขัง																		
- ไม่มี	63	100.0	6	100.0	69	100.0	24	100.0	12	100.0	27	100.0	18	100.0	81	100.0	150	100.0
- มี	0	0.0	0	0.0	0	0.0	0	0.0	0	0.0	0	0.0	0	0.0	0	0.0	0	0.0
รวม	63	100.0	6	100.0	69	100.0	24	100.0	12	100.0	27	100.0	18	100.0	81	100.0	150	100.0

ตารางที่ 2 (ต่อ)  
 ผลแบบสอบถามสภาพเศรษฐกิจ-สังคม และความคิดเห็นสำหรับผู้นำชุมชน ประจำปี 2568  
 ของบริษัท บัวใหญ่ ไบโอ เพาเวอร์ จำกัด

รายละเอียด	เขตเทศบาล						เขตองค์การบริหารส่วนตำบล										รวมทั้งหมด	
	เทศบาลเมือง บัวใหญ่		เทศบาลตำบล หนองบัวสะอาด		รวมเขตเทศบาล		องค์การบริหารส่วนตำบล บัวใหญ่		องค์การบริหารส่วนตำบล ห้วยยาง		องค์การบริหารส่วนตำบล ด่านช้าง		องค์การบริหารส่วนตำบล หนองแจ้งใหญ่		รวมเขตองค์การบริหาร ส่วนตำบล			
	จำนวน	ร้อยละ	จำนวน	ร้อยละ	จำนวน	ร้อยละ	จำนวน	ร้อยละ	จำนวน	ร้อยละ	จำนวน	ร้อยละ	จำนวน	ร้อยละ	จำนวน	ร้อยละ	จำนวน	ร้อยละ
จำนวนแบบสอบถาม	63	100.0	6	100.0	69	100.0	24	100.0	12	100.0	27	100.0	18	100.0	81	100.0	150	100.0
4.2.7 การจราจร/อุบัติเหตุ																		
- ไม่มี	61	96.8	6	100.0	67	97.1	24	100.0	12	100.0	26	96.3	18	100.0	80	98.8	147	98.0
- มี	2	3.2	0	0.0	2	2.9	0	0.0	0	0.0	1	3.7	0	0.0	1	1.2	3	2.0
รวม	63	100.0	6	100.0	69	100.0	24	100.0	12	100.0	27	100.0	18	100.0	81	100.0	150	100.0
ระดับของปัญหา																		
- น้อย	1	50.0	0	0.0	1	50.0	0	0.0	0	0.0	0	0.0	0	0.0	0	0.0	1	33.3
- ปานกลาง	1	50.0	0	0.0	1	50.0	0	0.0	0	0.0	1	100.0	0	0.0	1	100.0	2	66.7
- มาก	0	0.0	0	0.0	0	0.0	0	0.0	0	0.0	0	0.0	0	0.0	0	0.0	0	0.0
รวม	2	100.0	0	0.0	2	100.0	0	0.0	0	0.0	1	100.0	0	0.0	1	100.0	3	100.0
ค่าเฉลี่ย	1.50		0.00		1.50		0.00		0.00		2.00		0.00		2.00		1.67	
ค่าส่วนเบี่ยงเบนมาตรฐาน	0.707		0.000		0.707		0.000		0.000		0.000		0.000		0.000		0.577	
สาเหตุของปัญหา																		
- การจราจร	2	100.0	0	0.0	2	100.0	0	0.0	0	0.0	1	100.0	0	0.0	1	100.0	3	100.0
รวม	2	100.0	0	0.0	2	100.0	0	0.0	0	0.0	1	100.0	0	0.0	1	100.0	3	100.0
4.2.8 น้ำเสีย																		
- ไม่มี	63	100.0	6	100.0	69	100.0	22	91.7	12	100.0	27	100.0	18	100.0	79	97.5	148	98.7
- มี	0	0.0	0	0.0	0	0.0	2	8.3	0	0.0	0	0.0	0	0.0	2	2.5	2	1.3
รวม	63	100.0	6	100.0	69	100.0	24	100.0	12	100.0	27	100.0	18	100.0	81	100.0	150	100.0
ระดับของปัญหา																		
- น้อย	0	0.0	0	0.0	0	0.0	0	0.0	0	0.0	0	0.0	0	0.0	0	0.0	0	0.0
- ปานกลาง	0	0.0	0	0.0	0	0.0	1	50.0	0	0.0	0	0.0	0	0.0	1	50.0	1	50.0
- มาก	0	0.0	0	0.0	0	0.0	1	50.0	0	0.0	0	0.0	0	0.0	1	50.0	1	50.0
รวม	0	0.0	0	0.0	0	0.0	2	100.0	0	0.0	0	0.0	0	0.0	2	100.0	2	100.0
ค่าเฉลี่ย	0.00		0.00		0.00		2.50		0.00		0.00		0.00		2.50		2.50	
ค่าส่วนเบี่ยงเบนมาตรฐาน	0.000		0.000		0.000		0.707		0.000		0.000		0.000		0.707		0.707	
สาเหตุของปัญหา																		
- โรงงาน	0	0.0	0	0.0	0	0.0	2	100.0	0	0.0	0	0.0	0	0.0	2	100.0	2	100.0
รวม	0	0.0	0	0.0	0	0.0	2	100.0	0	0.0	0	0.0	0	0.0	2	100.0	2	100.0
4.2.9 กลิ่นเหม็น																		
- ไม่มี	60	95.2	6	100.0	66	95.7	24	100.0	12	100.0	26	96.3	17	94.4	79	97.5	145	96.7
- มี	3	4.8	0	0.0	3	4.3	0	0.0	0	0.0	1	3.7	1	5.6	2	2.5	5	3.3
รวม	63	100.0	6	100.0	69	100.0	24	100.0	12	100.0	27	100.0	18	100.0	81	100.0	150	100.0



ตารางที่ 2 (ต่อ)  
 ผลแบบสอบถามสภาพเศรษฐกิจ-สังคม และความคิดเห็นสำหรับผู้นำชุมชน ประจำปี 2568  
 ของบริษัท บัวใหญ่ ไปโอ เพาเวอร์ จำกัด

รายละเอียด	เขตเทศบาล						เขตองค์การบริหารส่วนตำบล										รวมทั้งหมด	
	เทศบาลเมือง บัวใหญ่		เทศบาลตำบล หนองบัวสะอาด		รวมเขตเทศบาล		องค์การบริหารส่วนตำบล บัวใหญ่		องค์การบริหารส่วนตำบล ห้วยยาง		องค์การบริหารส่วนตำบล ด่านช้าง		องค์การบริหารส่วนตำบล หนองแจ้งใหญ่		รวมเขตองค์การบริหาร ส่วนตำบล			
	จำนวน	ร้อยละ	จำนวน	ร้อยละ	จำนวน	ร้อยละ	จำนวน	ร้อยละ	จำนวน	ร้อยละ	จำนวน	ร้อยละ	จำนวน	ร้อยละ	จำนวน	ร้อยละ	จำนวน	ร้อยละ
จำนวนแบบสอบถาม	63	100.0	6	100.0	69	100.0	24	100.0	12	100.0	27	100.0	18	100.0	81	100.0	150	100.0
ระดับของปัญหา																		
- น้อย	0	0.0	0	0.0	0	0.0	0	0.0	0	0.0	1	100.0	0	0.0	1	50.0	1	20.0
- ปานกลาง	3	100.0	0	0.0	3	100.0	0	0.0	0	0.0	0	0.0	1	100.0	1	50.0	4	80.0
- มาก	0	0.0	0	0.0	0	0.0	0	0.0	0	0.0	0	0.0	0	0.0	0	0.0	0	0.0
รวม	3	100.0	0	0.0	3	100.0	0	0.0	0	0.0	1	100.0	1	100.0	2	100.0	5	100.0
ค่าเฉลี่ย	2.00		0.00		2.00		0.00		0.00		1.00		2.00		1.50		1.80	
ค่าส่วนเบี่ยงเบนมาตรฐาน	0.000		0.000		0.000		0.000		0.000		0.000		0.000		0.707		0.447	
สาเหตุของปัญหา																		
- คนในชุมชน	3	100.0	0	0.0	3	100.0	0	0.0	0	0.0	0	0.0	0	0.0	0	0.0	3	60.0
- โรงงาน	0	0.0	0	0.0	0	0.0	0	0.0	0	0.0	1	100.0	1	100.0	2	100.0	2	40.0
รวม	3	100.0	0	0.0	3	100.0	0	0.0	0	0.0	1	100.0	1	100.0	2	100.0	5	100.0
4.2.10 ดินเสื่อมคุณภาพ																		
- ไม่มี	63	100.0	6	100.0	69	100.0	24	100.0	12	100.0	27	100.0	18	100.0	81	100.0	150	100.0
- มี	0	0.0	0	0.0	0	0.0	0	0.0	0	0.0	0	0.0	0	0.0	0	0.0	0	0.0
รวม	63	100.0	6	100.0	69	100.0	24	100.0	12	100.0	27	100.0	18	100.0	81	100.0	150	100.0
ส่วนที่ 5 การรับทราบข้อมูล/ข่าวสาร และการมีส่วนร่วมกิจกรรมของบริษัท บัวใหญ่ ไปโอ เพาเวอร์ จำกัด																		
5.1 ทานทราบหรือรู้จักบริษัท บัวใหญ่ ไปโอ เพาเวอร์ จำกัด หรือไม่																		
- ไม่ทราบ/ไม่รู้จัก (ข้ามไป 5.3 โดยเพ่งทราบจากการนำเสนอข้อมูลโคร	0	0.0	0	0.0	0	0.0	0	0.0	0	0.0	0	0.0	0	0.0	0	0.0	0	0.0
- ทราบ / รู้จัก	63	100.0	6	100.0	69	100.0	24	100.0	12	100.0	27	100.0	18	100.0	81	100.0	150	100.0
รวม	63	100.0	6	100.0	69	100.0	24	100.0	12	100.0	27	100.0	18	100.0	81	100.0	150	100.0
5.2 ถ้าทราบ ทานทราบจากแหล่งใด (ตอบได้มากกว่า 1 ข้อ)																		
- เพื่อนบ้านเล่าให้ฟัง	8	8.2	0	0.0	8	7.3	2	5.0	0	0.0	2	3.8	1	2.7	5	3.3	13	5.0
- ผู้นำชุมชน / อบต.	11	11.4	4	30.8	15	13.6	9	22.5	6	27.3	4	7.7	8	21.6	27	17.9	42	16.1
- จากเทศบาล / หน่วยงานราชการต่างๆ	37	38.1	4	30.8	41	37.3	13	32.5	10	45.5	19	36.5	10	27.0	52	34.4	93	35.6
- จากหนังสือพิมพ์	0	0.0	1	7.6	1	0.9	1	2.5	0	0.0	0	0.0	1	2.7	2	1.3	3	1.1
- เจ้าหน้าที่ของทางโครงการฯ	36	37.1	4	30.8	40	36.4	12	30.0	4	18.2	19	36.5	10	27.0	45	29.8	85	32.6
- เคยเข้าร่วมประชุมกับทางโครงการฯ	2	2.1	0	0.0	2	1.8	1	2.5	0	0.0	1	2.0	1	2.7	3	2.0	5	1.9
- ได้ร่วมกิจกรรมกับทางโครงการฯ	3	3.1	0	0.0	3	2.7	2	5.0	2	9.0	7	13.5	6	16.3	17	11.3	20	7.7
รวม	97	100.0	13	100.0	110	100.0	40	100.0	22	100.0	52	100.0	37	100.0	151	100.0	261	100.0

ตารางที่ 2 (ต่อ)  
 ผลแบบสอบถามสภาพเศรษฐกิจ-สังคม และความคิดเห็นสำหรับผู้นำชุมชน ประจำปี 2568  
 ของบริษัท บัวใหญ่ ไบโอ เพาเวอร์ จำกัด

รายละเอียด	เขตเทศบาล						เขตองค์การบริหารส่วนตำบล										รวมทั้งหมด	
	เทศบาลเมือง		เทศบาลตำบล		รวมเขตเทศบาล		องค์การบริหารส่วนตำบล		องค์การบริหารส่วนตำบล		องค์การบริหารส่วนตำบล		องค์การบริหารส่วนตำบล		รวมเขตองค์การบริหาร			
	บัวใหญ่		หนองบัวสะอาด				บัวใหญ่		ห้วยยาง		ด่านช้าง		หนองแจ้งใหญ่		ส่วนตำบล			
	จำนวน	ร้อยละ	จำนวน	ร้อยละ	จำนวน	ร้อยละ	จำนวน	ร้อยละ	จำนวน	ร้อยละ	จำนวน	ร้อยละ	จำนวน	ร้อยละ	จำนวน	ร้อยละ	จำนวน	ร้อยละ
จำนวนแบบสอบถาม	63	100.0	6	100.0	69	100.0	24	100.0	12	100.0	27	100.0	18	100.0	81	100.0	150	100.0
5.3 ท่านต้องการให้ประชาสัมพันธ์/ให้ข้อมูลข่าวสารของบริษัท บัวใหญ่ ไบโอ เพาเวอร์ จำกัด เพิ่มเติมหรือไม่																		
- ไม่ต้องการทราบ	36	57.1	3	50.0	39	56.5	11	45.8	3	25.0	20	74.1	6	33.3	40	49.4	79	52.7
- ต้องการทราบ	27	42.9	3	50.0	30	43.5	13	54.2	9	75.0	7	25.9	12	66.7	41	50.6	71	47.3
รวม	63	100.0	6	100.0	69	100.0	24	100.0	12	100.0	27	100.0	18	100.0	81	100.0	150	100.0
ต้องการทราบ เรื่อง																		
- กิจกรรม/ขั้นตอนการผลิต	4	8.5	1	14.3	5	9.3	3	7.3	0	0.0	1	6.3	3	10.0	7	7.3	12	8.0
- มาตรการป้องกัน และลดผลกระทบ	19	40.4	3	42.9	22	40.7	11	26.8	1	11.1	5	31.2	7	23.3	24	25.0	46	30.7
- การมีส่วนร่วมของบริษัทฯ กับชุมชน	13	27.7	1	14.3	14	25.9	7	17.1	3	33.3	4	25.0	5	16.7	19	19.8	33	22.0
- ประโยชน์ของโครงการ	4	8.5	0	0.0	4	7.4	3	7.3	0	0.0	2	12.5	2	6.7	7	7.3	11	7.3
- ผลกระทบด้านสิ่งแวดล้อม	6	12.8	2	28.5	8	14.8	10	24.4	5	55.6	4	25.0	11	36.7	30	31.3	38	25.3
- ผลกระทบด้านสังคม	1	2.1	0	0.0	1	1.9	4	9.8	0	0.0	0	0.0	1	3.3	5	5.2	6	4.0
- ผลกระทบด้านสุขภาพ	0	0.0	0	0.0	0	0.0	3	7.3	0	0.0	0	0.0	1	3.3	4	4.1	4	2.7
รวม	47	100.0	7	100.0	54	100.0	41	100.0	9	100.0	16	100.0	30	100.0	96	100.0	150	100.0
5.4 ท่านสามารถระบุกิจกรรมที่บริษัท บัวใหญ่ ไบโอ เพาเวอร์ จำกัด จัดขึ้นได้หรือไม่																		
- ไม่สามารถระบุได้	54	85.7	6	100.0	60	87.0	18	75.0	9	75.0	12	44.4	12	66.7	51	63.0	111	74.0
- สามารถระบุได้	9	14.3	0	0.0	9	13.0	6	25.0	3	25.0	15	55.6	6	33.3	30	37.0	39	26.0
รวม	63	100.0	6	100.0	69	100.0	24	100.0	12	100.0	27	100.0	18	100.0	81	100.0	150	100.0
สามารถระบุได้ ระบุกิจกรรม																		
- กิจกรรมปลูกข้าว	0	0.0	0	0.0	0	0.0	1	7.1	0	0.0	0	0.0	0	0.0	1	1.7	1	1.1
- กิจกรรมวันเด็ก	5	17.2	0	0.0	5	15.6	1	7.1	2	16.7	6	23.2	1	14.3	10	16.9	15	16.5
- ทำความสะอาดชุมชน	0	0.0	0	0.0	0	0.0	0	0.0	0	0.0	0	0.0	1	14.3	1	1.7	1	1.1
- มอบทุนการศึกษา	0	0.0	0	0.0	0	0.0	0	0.0	0	0.0	0	0.0	1	14.3	1	1.7	1	1.1
- เข้าร่วมประชุม	4	13.8	0	0.0	4	12.5	5	35.8	1	8.3	7	26.9	3	42.8	16	27.1	20	22.0
- ศึกษาดูงาน	0	0.0	0	0.0	0	0.0	0	0.0	0	0.0	1	3.8	0	0.0	1	1.7	1	1.1
- อบรมข้าวพันธุืดี	0	0.0	0	0.0	0	0.0	0	0.0	0	0.0	1	3.8	0	0.0	1	1.7	1	1.1
- ไม่ระบุ	20	69.0	3	100.0	23	71.9	7	50.0	9	75.0	11	42.3	1	14.3	28	47.5	51	56.0
รวม	29	100.0	3	100.0	32	100.0	14	100.0	12	100.0	26	100.0	7	100.0	59	100.0	91	100.0
5.5 ช่วงที่ผ่านมาท่านเคยเข้าร่วมกิจกรรมกับบริษัท บัวใหญ่ ไบโอ เพาเวอร์ จำกัด หรือไม่																		
- ไม่เคยเข้าร่วม	55	87.3	6	100.0	61	88.4	18	75.0	9	75.0	20	74.1	14	77.8	61	75.3	122	81.3
- เคยเข้าร่วม	8	12.7	0	0.0	8	11.6	6	25.0	3	25.0	7	25.9	4	22.2	20	24.7	28	18.7
รวม	63	100.0	6	100.0	69	100.0	24	100.0	12	100.0	27	100.0	18	100.0	81	100.0	150	100.0
ไม่เคยเข้าร่วม เนื่องจาก																		
- เพิ่งมาเป็นกรรมการ	0	0.0	0	0.0	0	0.0	1	5.6	0	0.0	0	0.0	0	0.0	1	1.6	1	0.8
- ไม่ได้รับเชิญ	43	78.2	4	66.7	47	77.0	11	61.1	5	55.6	4	20.0	3	21.4	23	37.8	70	57.4
- ไม่ทราบกิจกรรม	1	1.8	0	0.0	1	1.6	3	16.6	1	11.1	3	15.0	1	7.1	8	13.1	9	7.4
- ไม่ระบุ	3	5.5	0	0.0	3	5.0	2	11.1	2	22.2	2	10.0	4	28.6	10	16.4	13	10.6
- ไม่สะดวก	8	14.5	2	33.3	10	16.4	1	5.6	1	11.1	11	55.0	6	42.9	19	31.1	29	23.8
รวม	55	100.0	6	100.0	61	100.0	18	100.0	9	100.0	20	100.0	14	100.0	61	100.0	122	100.0

ตารางที่ 2 (ต่อ)  
 ผลแบบสอบถามสภาพเศรษฐกิจ-สังคม และความคิดเห็นสำหรับผู้นำชุมชน ประจำปี 2568  
 ของบริษัท บัวใหญ่ ไปโอ เพาเวอร์ จำกัด

รายละเอียด	เขตเทศบาล						เขตองค์การบริหารส่วนตำบล										รวมทั้งหมด	
	เทศบาลเมือง		เทศบาลตำบล		รวมเขตเทศบาล		องค์การบริหารส่วนตำบล		องค์การบริหารส่วนตำบล		องค์การบริหารส่วนตำบล		องค์การบริหารส่วนตำบล		รวมเขตองค์การบริหาร			
	บัวใหญ่		หนองบัวสะอาด				บัวใหญ่		ห้วยยาง		ด่านช้าง		หนองแจ้งใหญ่		ส่วนตำบล		จำนวน	ร้อยละ
	จำนวน	ร้อยละ	จำนวน	ร้อยละ	จำนวน	ร้อยละ	จำนวน	ร้อยละ	จำนวน	ร้อยละ	จำนวน	ร้อยละ	จำนวน	ร้อยละ	จำนวน	ร้อยละ	จำนวน	ร้อยละ
จำนวนแบบสอบถาม	63	100.0	6	100.0	69	100.0	24	100.0	12	100.0	27	100.0	18	100.0	81	100.0	150	100.0
เคยเข้าร่วม เนื่องจาก																		
- กิจกรรมพัฒนาชุมชน	2	25.0	0	0.0	2	25.0	0	0.0	0	0.0	0	0.0	0	0.0	0	0.0	2	7.1
- กิจกรรมมีประโยชน์	1	12.5	0	0.0	1	12.5	1	16.6	0	0.0	1	14.3	0	0.0	2	10.0	3	10.7
- กิจกรรมวันเด็ก	1	12.5	0	0.0	1	12.5	0	0.0	1	33.3	1	14.3	1	25.0	3	15.0	4	14.3
- กิจกรรมสนับสนุนชุมชน	0	0.0	0	0.0	0	0.0	1	16.7	0	0.0	0	0.0	0	0.0	1	5.0	1	3.6
- ได้รับเชิญ	0	0.0	0	0.0	0	0.0	1	16.7	2	66.7	4	57.1	0	0.0	7	35.0	7	25.0
- ทราบกิจกรรม	0	0.0	0	0.0	0	0.0	0	0.0	0	0.0	0	0.0	1	25.0	1	5.0	1	3.6
- เข้าร่วมประชุม	4	50.0	0	0.0	4	50.0	3	50.0	0	0.0	1	14.3	1	25.0	5	25.0	9	32.1
- สะดวกเข้าร่วม	0	0.0	0	0.0	0	0.0	0	0.0	0	0.0	0	0.0	1	25.0	1	5.0	1	3.6
รวม	8	100.0	0	0.0	8	100.0	6	100.0	3	100.0	7	100.0	4	100.0	20	100.0	28	100.0
5.6 ทานรู้จักกิจกรรมที่บริษัท บัวใหญ่ ไปโอ เพาเวอร์ จำกัด จัดขึ้น และมีความคิดเห็นอย่างไร																		
5.6.1 กิจกรรมร่วมประชุม																		
การรู้จัก																		
- ไม่รู้จัก	56	88.9	6	100.0	62	89.9	15	62.5	10	83.3	13	48.1	10	55.6	48	59.3	110	73.3
- รู้จัก	7	11.1	0	0.0	7	10.1	9	37.5	2	16.7	14	51.9	8	44.4	33	40.7	40	26.7
รวม	63	100.0	6	100.0	69	100.0	24	100.0	12	100.0	27	100.0	18	100.0	81	100.0	150	100.0
ความต้องการให้ดำเนินการต่อเนื่อง																		
- ไม่ต้องการ	0	0.0	0	0.0	0	0.0	0	0.0	0	0.0	0	0.0	0	0.0	0	0.0	0	0.0
- ต้องการ	63	100.0	6	100.0	69	100.0	24	100.0	12	100.0	27	100.0	18	100.0	81	100.0	150	100.0
รวม	63	100.0	6	100.0	69	100.0	24	100.0	12	100.0	27	100.0	18	100.0	81	100.0	150	100.0
5.6.2 กิจกรรมศึกษาดูงาน																		
การรู้จัก																		
- ไม่รู้จัก	59	93.7	6	100.0	65	94.2	20	83.3	11	91.7	13	48.1	12	66.7	56	69.1	121	80.7
- รู้จัก	4	6.3	0	0.0	4	5.8	4	16.7	1	8.3	14	51.9	6	33.3	25	30.9	29	19.3
รวม	63	100.0	6	100.0	69	100.0	24	100.0	12	100.0	27	100.0	18	100.0	81	100.0	150	100.0
ความต้องการให้ดำเนินการต่อเนื่อง																		
- ไม่ต้องการ	0	0.0	0	0.0	0	0.0	0	0.0	0	0.0	0	0.0	0	0.0	0	0.0	0	0.0
- ต้องการ	63	100.0	6	100.0	69	100.0	24	100.0	12	100.0	27	100.0	18	100.0	81	100.0	150	100.0
รวม	63	100.0	6	100.0	69	100.0	24	100.0	12	100.0	27	100.0	18	100.0	81	100.0	150	100.0
5.6.3 กิจกรรมอบรมให้ความรู้																		
การรู้จัก																		
- ไม่รู้จัก	60	95.2	6	100.0	66	95.7	22	91.7	11	91.7	15	55.6	14	77.8	62	76.5	128	85.3
- รู้จัก	3	4.8	0	0.0	3	4.3	2	8.3	1	8.3	12	44.4	4	22.2	19	23.5	22	14.7
รวม	63	100.0	6	100.0	69	100.0	24	100.0	12	100.0	27	100.0	18	100.0	81	100.0	150	100.0

ตารางที่ 2 (ต่อ)  
 ผลแบบสอบถามสภาพเศรษฐกิจ-สังคม และความคิดเห็นสำหรับผู้นำชุมชน ประจำปี 2568  
 ของบริษัท บัวใหญ่ ไปโอ เพาเวอร์ จำกัด

รายละเอียด	เขตเทศบาล						เขตองค์การบริหารส่วนตำบล										รวมทั้งหมด	
	เทศบาลเมือง บัวใหญ่		เทศบาลตำบล หนองบัวสะอาด		รวมเขตเทศบาล		องค์การบริหารส่วนตำบล บัวใหญ่		องค์การบริหารส่วนตำบล ห้วยยาง		องค์การบริหารส่วนตำบล ด่านช้าง		องค์การบริหารส่วนตำบล หนองแจ้งใหญ่		รวมเขตองค์การบริหาร ส่วนตำบล			
	จำนวน	ร้อยละ	จำนวน	ร้อยละ	จำนวน	ร้อยละ	จำนวน	ร้อยละ	จำนวน	ร้อยละ	จำนวน	ร้อยละ	จำนวน	ร้อยละ	จำนวน	ร้อยละ	จำนวน	ร้อยละ
จำนวนแบบสอบถาม	63	100.0	6	100.0	69	100.0	24	100.0	12	100.0	27	100.0	18	100.0	81	100.0	150	100.0
ความต้องการให้ดำเนินการต่อเนื่อง																		
- ไม่ต้องการ	0	0.0	0	0.0	0	0.0	0	0.0	0	0.0	0	0.0	0	0.0	0	0.0	0	0.0
- ต้องการ	63	100.0	6	100.0	69	100.0	24	100.0	12	100.0	27	100.0	18	100.0	81	100.0	150	100.0
รวม	63	100.0	6	100.0	69	100.0	24	100.0	12	100.0	27	100.0	18	100.0	81	100.0	150	100.0
5.6.4 กิจกรรมให้ทุนการศึกษานักเรียน																		
การรู้จัก																		
- ไม่รู้จัก	60	95.2	6	100.0	66	95.7	22	91.7	11	91.7	18	66.7	12	66.7	63	77.8	129	86.0
- รู้จัก	3	4.8	0	0.0	3	4.3	2	8.3	1	8.3	9	33.3	6	33.3	18	22.2	21	14.0
รวม	63	100.0	6	100.0	69	100.0	24	100.0	12	100.0	27	100.0	18	100.0	81	100.0	150	100.0
ความต้องการให้ดำเนินการต่อเนื่อง																		
- ไม่ต้องการ	0	0.0	0	0.0	0	0.0	0	0.0	0	0.0	0	0.0	0	0.0	0	0.0	0	0.0
- ต้องการ	63	100.0	6	100.0	69	100.0	24	100.0	12	100.0	27	100.0	18	100.0	81	100.0	150	100.0
รวม	63	100.0	6	100.0	69	100.0	24	100.0	12	100.0	27	100.0	18	100.0	81	100.0	150	100.0
5.6.5 กิจกรรมวันเด็ก																		
การรู้จัก																		
- ไม่รู้จัก	54	85.7	6	100.0	60	87.0	21	87.5	10	83.3	14	51.9	12	66.7	57	70.4	117	78.0
- รู้จัก	9	14.3	0	0.0	9	13.0	3	12.5	2	16.7	13	48.1	6	33.3	24	29.6	33	22.0
รวม	63	100.0	6	100.0	69	100.0	24	100.0	12	100.0	27	100.0	18	100.0	81	100.0	150	100.0
ความต้องการให้ดำเนินการต่อเนื่อง																		
- ไม่ต้องการ	0	0.0	0	0.0	0	0.0	0	0.0	0	0.0	0	0.0	0	0.0	0	0.0	0	0.0
- ต้องการ	63	100.0	6	100.0	69	100.0	24	100.0	12	100.0	27	100.0	18	100.0	81	100.0	150	100.0
รวม	63	100.0	6	100.0	69	100.0	24	100.0	12	100.0	27	100.0	18	100.0	81	100.0	150	100.0
5.6.6 สนับสนุนกิจกรรมในชุมชน																		
การรู้จัก																		
- ไม่รู้จัก	61	96.8	6	100.0	67	97.1	21	87.5	11	91.7	19	70.4	13	72.2	64	79.0	131	87.3
- รู้จัก	2	3.2	0	0.0	2	2.9	3	12.5	1	8.3	8	29.6	5	27.8	17	21.0	19	12.7
รวม	63	100.0	6	100.0	69	100.0	24	100.0	12	100.0	27	100.0	18	100.0	81	100.0	150	100.0

ตารางที่ 2 (ต่อ)  
ผลแบบสอบถามสภาพเศรษฐกิจ-สังคม และความคิดเห็นสำหรับผู้นำชุมชน ประจำปี 2568  
ของบริษัท บัวใหญ่ ไบโอ เพาเวอร์ จำกัด

รายละเอียด	เขตเทศบาล						เขตองค์การบริหารส่วนตำบล										รวมทั้งหมด	
	เทศบาลเมือง		เทศบาลตำบล		รวมเขตเทศบาล		องค์การบริหารส่วนตำบล		องค์การบริหารส่วนตำบล		องค์การบริหารส่วนตำบล		องค์การบริหารส่วนตำบล		รวมเขตองค์การบริหาร			
	บัวใหญ่		หนองบัวสะอาด				บัวใหญ่		ห้วยยาง		ด่านช้าง		หนองแจ้งใหญ่		ส่วนตำบล			
	จำนวน	ร้อยละ	จำนวน	ร้อยละ	จำนวน	ร้อยละ	จำนวน	ร้อยละ	จำนวน	ร้อยละ	จำนวน	ร้อยละ	จำนวน	ร้อยละ	จำนวน	ร้อยละ	จำนวน	ร้อยละ
จำนวนแบบสอบถาม	63	100.0	6	100.0	69	100.0	24	100.0	12	100.0	27	100.0	18	100.0	81	100.0	150	100.0
ความต้องการให้ดำเนินการต่อเนื่อง																		
- ไม่ต้องการ	0	0.0	0	0.0	0	0.0	0	0.0	0	0.0	0	0.0	0	0.0	0	0.0	0	0.0
- ต้องการ	63	100.0	6	100.0	69	100.0	24	100.0	12	100.0	27	100.0	18	100.0	81	100.0	150	100.0
รวม	63	100.0	6	100.0	69	100.0	24	100.0	12	100.0	27	100.0	18	100.0	81	100.0	150	100.0
5.6.7 กิจกรรมด้านสิ่งแวดล้อม																		
การรู้จัก																		
- ไม่รู้จัก	61	96.8	6	100.0	67	97.1	23	95.8	11	91.7	19	70.4	13	72.2	66	81.5	133	88.7
- รู้จัก	2	3.2	0	0.0	2	2.9	1	4.2	1	8.3	8	29.6	5	27.8	15	18.5	17	11.3
รวม	63	100.0	6	100.0	69	100.0	24	100.0	12	100.0	27	100.0	18	100.0	81	100.0	150	100.0
ความต้องการให้ดำเนินการต่อเนื่อง																		
- ไม่ต้องการ	0	0.0	0	0.0	0	0.0	0	0.0	0	0.0	0	0.0	0	0.0	0	0.0	0	0.0
- ต้องการ	63	100.0	6	100.0	69	100.0	24	100.0	12	100.0	27	100.0	18	100.0	81	100.0	150	100.0
รวม	63	100.0	6	100.0	69	100.0	24	100.0	12	100.0	27	100.0	18	100.0	81	100.0	150	100.0
5.6.8 กิจกรรมชุมชนสัมพันธ์																		
การรู้จัก																		
- ไม่รู้จัก	61	96.8	6	100.0	67	97.1	22	91.7	11	91.7	18	66.7	14	77.8	65	80.2	132	88.0
- รู้จัก	2	3.2	0	0.0	2	2.9	2	8.3	1	8.3	9	33.3	4	22.2	16	19.8	18	12.0
รวม	63	100.0	6	100.0	69	100.0	24	100.0	12	100.0	27	100.0	18	100.0	81	100.0	150	100.0
ความต้องการให้ดำเนินการต่อเนื่อง																		
- ไม่ต้องการ	0	0.0	0	0.0	0	0.0	0	0.0	0	0.0	0	0.0	0	0.0	0	0.0	0	0.0
- ต้องการ	63	100.0	6	100.0	69	100.0	24	100.0	12	100.0	27	100.0	18	100.0	81	100.0	150	100.0
รวม	63	100.0	6	100.0	69	100.0	24	100.0	12	100.0	27	100.0	18	100.0	81	100.0	150	100.0
5.6.9 กิจกรรมตรวจสอบสุขภาพ																		
การรู้จัก																		
- ไม่รู้จัก	61	96.8	6	100.0	67	97.1	23	95.8	11	91.7	19	70.4	14	77.8	67	82.7	134	89.3
- รู้จัก	2	3.2	0	0.0	2	2.9	1	4.2	1	8.3	8	29.6	4	22.2	14	17.3	16	10.7
รวม	63	100.0	6	100.0	69	100.0	24	100.0	12	100.0	27	100.0	18	100.0	81	100.0	150	100.0
ความต้องการให้ดำเนินการต่อเนื่อง																		
- ไม่ต้องการ	0	0.0	0	0.0	0	0.0	0	0.0	0	0.0	0	0.0	0	0.0	0	0.0	0	0.0
- ต้องการ	63	100.0	6	100.0	69	100.0	24	100.0	12	100.0	27	100.0	18	100.0	81	100.0	150	100.0
รวม	63	100.0	6	100.0	69	100.0	24	100.0	12	100.0	27	100.0	18	100.0	81	100.0	150	100.0
5.7 หากบริษัท บัวใหญ่ ไบโอ เพาเวอร์ จำกัด จัดกิจกรรมที่เป็นประโยชน์ต่อชุมชนและสิ่งแวดล้อมร่วมกับชุมชน ท่านยินดีเข้าร่วมหรือไม่																		
- ยินดีเข้าร่วม	63	100.0	6	100.0	69	100.0	24	100.0	12	100.0	27	100.0	18	100.0	81	100.0	150	100.0
- ไม่ยินดี	0	0.0	0	0.0	0	0.0	0	0.0	0	0.0	0	0.0	0	0.0	0	0.0	0	0.0
รวม	63	100.0	6	100.0	69	100.0	24	100.0	12	100.0	27	100.0	18	100.0	81	100.0	150	100.0
5.8 ท่านต้องการให้ ทางบริษัท บัวใหญ่ ไบโอ เพาเวอร์ จำกัด ส่งเสริมกิจกรรมด้านใดให้กับชุมชนของท่าน																		
- ไม่ต้องการ	0	0.0	0	0.0	0	0.0	0	0.0	0	0.0	0	0.0	0	0.0	0	0.0	0	0.0
- ต้องการ	63	100.0	6	100.0	69	100.0	24	100.0	12	100.0	27	100.0	18	100.0	81	100.0	150	100.0
รวม	63	100.0	6	100.0	69	100.0	24	100.0	12	100.0	27	100.0	18	100.0	81	100.0	150	100.0

ตารางที่ 2 (ต่อ)  
 ผลแบบสอบถามสภาพเศรษฐกิจ-สังคม และความคิดเห็นสำหรับผู้นำชุมชน ประจำปี 2568  
 ของบริษัท บัวใหญ่ ไปโอ เพาเวอร์ จำกัด

รายละเอียด	เขตเทศบาล						เขตองค์การบริหารส่วนตำบล										รวมทั้งหมด	
	เทศบาลเมือง บัวใหญ่		เทศบาลตำบล หนองบัวสะอาด		รวมเขตเทศบาล		องค์การบริหารส่วนตำบล บัวใหญ่		องค์การบริหารส่วนตำบล ห้วยยาง		องค์การบริหารส่วนตำบล ด่านช้าง		องค์การบริหารส่วนตำบล หนองแจ้งใหญ่		รวมเขตองค์การบริหาร ส่วนตำบล			
	จำนวน	ร้อยละ	จำนวน	ร้อยละ	จำนวน	ร้อยละ	จำนวน	ร้อยละ	จำนวน	ร้อยละ	จำนวน	ร้อยละ	จำนวน	ร้อยละ	จำนวน	ร้อยละ	จำนวน	ร้อยละ
จำนวนแบบสอบถาม	63	100.0	6	100.0	69	100.0	24	100.0	12	100.0	27	100.0	18	100.0	81	100.0	150	100.0
ต้องการ ได้แก่ (ตอบได้มากกว่า 1 คำตอบ)																		
- สนับสนุนด้านการศึกษา เช่น ทุนการศึกษา พัฒนาโรงเรียน มอบอุปกรณ์การศึกษา	0	0.0	0	0.0	0	0.0	0	0.0	0	0.0	0	0.0	0	0.0	0	0.0	0	0.0
- สนับสนุนด้านสุขภาพอนามัยของชุมชน เช่น รพ.สต. ศูนย์สุขภาพชุมชน	43	17.7	5	33.3	48	18.6	19	17.9	10	18.9	25	19.4	12	19.0	66	18.8	114	18.7
- สนับสนุนด้านศาสนา และวัฒนธรรม เช่น ทำนุบำรุงศาสนา ทอดผ้าป่า ร่วมกิจกรรมตามประเพณี	57	23.5	4	26.7	61	23.6	21	19.8	12	22.6	27	20.9	13	20.6	73	20.8	134	22.0
- สนับสนุนด้านคุณภาพชีวิต เช่น สนับสนุนอาชีพชุมชน รับแรงงานท้องถิ่น	50	20.6	4	26.7	54	20.9	20	18.9	9	17.0	26	20.2	10	15.9	65	18.5	119	19.5
- สนับสนุนด้านกีฬา และกิจกรรมต่างๆ ของชุมชน	48	19.8	2	13.3	50	19.4	20	18.9	11	20.7	23	17.8	10	15.9	64	18.2	114	18.7
- สนับสนุนงานด้านสาธารณประโยชน์ เช่น ปลูกต้นไม้ ทำความสะอาด ร่วมพัฒนาชุมชน	26	10.6	0	0.0	26	10.1	14	13.2	9	17.0	16	12.4	11	17.5	50	14.2	76	12.5
- ดูแลและจัดการปัญหามลพิษสิ่งแวดล้อม เช่น จัดการเรื่องกลิ่นเหม็น ฝุ่นละออง ขยะ น้ำเสีย	19	7.8	0	0.0	19	7.4	12	11.3	2	3.8	12	9.3	7	11.1	33	9.4	52	8.6
รวม	243	100.0	15	100.0	258	100.0	106	100.0	53	100.0	129	100.0	63	100.0	351	100.0	609	100.0
ส่วนที่ 6 ผลกระทบและทัศนคติต่อการดำเนินงานของบริษัท บัวใหญ่ ไปโอ เพาเวอร์ จำกัด																		
6.1 ท่านคิดว่าที่ผ่านมามีการดำเนินงานของโครงการฯ มีผลกระทบด้านสิ่งแวดล้อม และด้านสุขภาพอนามัยของชุมชน หรือไม่																		
ด้านสิ่งแวดล้อม																		
1) ส่งผลกระทบต่อชุมชน																		
- ไม่มีผลกระทบ	63	100.0	6	100.0	69	100.0	24	100.0	12	100.0	27	100.0	17	94.4	80	98.8	149	99.3
- มีผลกระทบ	0	0.0	0	0.0	0	0.0	0	0.0	0	0.0	0	0.0	1	5.6	1	1.2	1	0.7
รวม	63	100.0	6	100.0	69	100.0	24	100.0	12	100.0	27	100.0	18	100.0	81	100.0	150	100.0
ระดับผลกระทบ																		
- น้อย	0	0.0	0	0.0	0	0.0	0	0.0	0	0.0	0	0.0	0	0.0	0	0.0	0	0.0
- ปานกลาง	0	0.0	0	0.0	0	0.0	0	0.0	0	0.0	0	0.0	1	100.0	1	100.0	1	100.0
- มาก	0	0.0	0	0.0	0	0.0	0	0.0	0	0.0	0	0.0	0	0.0	0	0.0	0	0.0
รวม	0	0.0	0	0.0	0	0.0	0	0.0	0	0.0	0	0.0	1	100.0	1	100.0	1	100.0
ค่าเฉลี่ย	0.00		0.00		0.00		0.00		0.00		0.00		2.00		2.00		2.00	
ค่าส่วนเบี่ยงเบนมาตรฐาน	0.000		0.000		0.000		0.000		0.000		0.000		0.000		0.000		0.000	
2) ส่งผลกระทบต่อเสียงดังจากการดำเนินการของโครงการ																		
- ไม่มีผลกระทบ	63	100.0	6	100.0	69	100.0	24	100.0	12	100.0	27	100.0	18	100.0	81	100.0	150	100.0
- มีผลกระทบ	0	0.0	0	0.0	0	0.0	0	0.0	0	0.0	0	0.0	0	0.0	0	0.0	0	0.0
รวม	63	100.0	6	100.0	69	100.0	24	100.0	12	100.0	27	100.0	18	100.0	81	100.0	150	100.0
3) ได้รับผลกระทบจากน้ำเสียของโครงการ																		
- ไม่มีผลกระทบ	63	100.0	6	100.0	69	100.0	23	95.8	12	100.0	27	100.0	18	100.0	80	98.8	149	99.3
- มีผลกระทบ	0	0.0	0	0.0	0	0.0	1	4.2	0	0.0	0	0.0	0	0.0	1	1.2	1	0.7
รวม	63	100.0	6	100.0	69	100.0	24	100.0	12	100.0	27	100.0	18	100.0	81	100.0	150	100.0

ตารางที่ 2 (ต่อ)  
 ผลแบบสอบถามสภาพเศรษฐกิจ-สังคม และความคิดเห็นสำหรับผู้นำชุมชน ประจำปี 2568  
 ของบริษัท บัวใหญ่ ไปโอ เพาเวอร์ จำกัด

รายละเอียด	เขตเทศบาล						เขตองค์การบริหารส่วนตำบล										รวมทั้งหมด	
	เทศบาลเมือง บัวใหญ่		เทศบาลตำบล หนองบัวสะอาด		รวมเขตเทศบาล		องค์การบริหารส่วนตำบล บัวใหญ่		องค์การบริหารส่วนตำบล ห้วยยาง		องค์การบริหารส่วนตำบล ด่านช้าง		องค์การบริหารส่วนตำบล หนองแจ้งใหญ่		รวมเขตองค์การบริหาร ส่วนตำบล			
	จำนวน	ร้อยละ	จำนวน	ร้อยละ	จำนวน	ร้อยละ	จำนวน	ร้อยละ	จำนวน	ร้อยละ	จำนวน	ร้อยละ	จำนวน	ร้อยละ	จำนวน	ร้อยละ	จำนวน	ร้อยละ
จำนวนแบบสอบถาม	63	100.0	6	100.0	69	100.0	24	100.0	12	100.0	27	100.0	18	100.0	81	100.0	150	100.0
ระดับผลกระทบ																		
- น้อย	0	0.0	0	0.0	0	0.0	0	0.0	0	0.0	0	0.0	0	0.0	0	0.0	0	0.0
- ปานกลาง	0	0.0	0	0.0	0	0.0	0	0.0	0	0.0	0	0.0	0	0.0	0	0.0	0	0.0
- มาก	0	0.0	0	0.0	0	0.0	1	100.0	0	0.0	0	0.0	0	0.0	1	100.0	1	100.0
รวม	0	0.0	0	0.0	0	0.0	1	100.0	0	0.0	0	0.0	0	0.0	1	100.0	1	100.0
ค่าเฉลี่ย	0.00		0.00		0.00		3.00		0.00		0.00		0.00		3.00		3.00	
ค่าส่วนเบี่ยงเบนมาตรฐาน	0.000		0.000		0.000		0.000		0.000		0.000		0.000		0.000		0.000	
4) ได้รับผลกระทบจากของเสียจากกิจกรรมของโครงการ																		
- ไม่มีผลกระทบ	63	100.0	6	100.0	69	100.0	22	91.7	12	100.0	27	100.0	18	100.0	79	97.5	148	98.7
- มีผลกระทบ	0	0.0	0	0.0	0	0.0	2	8.3	0	0.0	0	0.0	0	0.0	2	2.5	2	1.3
รวม	63	100.0	6	100.0	69	100.0	24	100.0	12	100.0	27	100.0	18	100.0	81	100.0	150	100.0
ระดับผลกระทบ																		
- น้อย	0	0.0	0	0.0	0	0.0	0	0.0	0	0.0	0	0.0	0	0.0	0	0.0	0	0.0
- ปานกลาง	0	0.0	0	0.0	0	0.0	2	100.0	0	0.0	0	0.0	0	0.0	2	100.0	2	100.0
- มาก	0	0.0	0	0.0	0	0.0	0	0.0	0	0.0	0	0.0	0	0.0	0	0.0	0	0.0
รวม	0	0.0	0	0.0	0	0.0	2	100.0	0	0.0	0	0.0	0	0.0	2	100.0	2	100.0
ค่าเฉลี่ย	0.00		0.00		0.00		2.00		0.00		0.00		0.00		2.00		2.00	
ค่าส่วนเบี่ยงเบนมาตรฐาน	0.000		0.000		0.000		0.000		0.000		0.000		0.000		0.000		0.000	
5) ได้รับผลกระทบจากเขม่า/ควันจากกิจกรรมของโครงการ																		
- ไม่มีผลกระทบ	63	100.0	6	100.0	69	100.0	24	100.0	12	100.0	27	100.0	18	100.0	81	100.0	150	100.0
- มีผลกระทบ	0	0.0	0	0.0	0	0.0	0	0.0	0	0.0	0	0.0	0	0.0	0	0.0	0	0.0
รวม	63	100.0	6	100.0	69	100.0	24	100.0	12	100.0	27	100.0	18	100.0	81	100.0	150	100.0
6) ทำให้สารเคมีรั่วไหลออกสู่ชุมชน																		
- ไม่มีผลกระทบ	63	100.0	6	100.0	69	100.0	24	100.0	12	100.0	27	100.0	18	100.0	81	100.0	150	100.0
- มีผลกระทบ	0	0.0	0	0.0	0	0.0	0	0.0	0	0.0	0	0.0	0	0.0	0	0.0	0	0.0
รวม	63	100.0	6	100.0	69	100.0	24	100.0	12	100.0	27	100.0	18	100.0	81	100.0	150	100.0
ด้านสุขภาพอนามัย																		
1) ส่งผลให้เกิดโรคระบบทางเดินหายใจ																		
- ไม่มีผลกระทบ	63	100.0	6	100.0	69	100.0	24	100.0	12	100.0	27	100.0	18	100.0	81	100.0	150	100.0
- มีผลกระทบ	0	0.0	0	0.0	0	0.0	0	0.0	0	0.0	0	0.0	0	0.0	0	0.0	0	0.0
รวม	63	100.0	6	100.0	69	100.0	24	100.0	12	100.0	27	100.0	18	100.0	81	100.0	150	100.0

ตารางที่ 2 (ต่อ)  
 ผลแบบสอบถามสภาพเศรษฐกิจ-สังคม และความคิดเห็นสำหรับผู้นำชุมชน ประจำปี 2568  
 ของบริษัท บัวใหญ่ ไปโอ เพาเวอร์ จำกัด

รายละเอียด	เขตเทศบาล						เขตองค์การบริหารส่วนตำบล										รวมทั้งหมด		
	เทศบาลเมือง		เทศบาลตำบล		รวมเขตเทศบาล		องค์การบริหารส่วนตำบล		องค์การบริหารส่วนตำบล		องค์การบริหารส่วนตำบล		องค์การบริหารส่วนตำบล		รวมเขตองค์การบริหาร				
	บัวใหญ่		หนองบัวสะอาด				บัวใหญ่		ห้วยยาง		ด่านช้าง		หนองแจ้งใหญ่		ส่วนตำบล		จำนวน	ร้อยละ	
จำนวน	ร้อยละ	จำนวน	ร้อยละ	จำนวน	ร้อยละ	จำนวน	ร้อยละ	จำนวน	ร้อยละ	จำนวน	ร้อยละ	จำนวน	ร้อยละ	จำนวน	ร้อยละ	จำนวน	ร้อยละ	จำนวน	ร้อยละ
จำนวนแบบสอบถาม	63	100.0	6	100.0	69	100.0	24	100.0	12	100.0	27	100.0	18	100.0	81	100.0	150	100.0	
2) ส่งผลให้เกิดโรคเกี่ยวกับผิวหนัง ผด ผื่น คัน																			
- ไม่มีผลกระทบ	63	100.0	6	100.0	69	100.0	24	100.0	12	100.0	27	100.0	18	100.0	81	100.0	150	100.0	
- มีผลกระทบ	0	0.0	0	0.0	0	0.0	0	0.0	0	0.0	0	0.0	0	0.0	0	0.0	0	0.0	
รวม	63	100.0	6	100.0	69	100.0	24	100.0	12	100.0	27	100.0	18	100.0	81	100.0	150	100.0	
3) ทำให้เกิดการเจ็บป่วยด้วยสาเหตุอื่นเนื่องมาจากมลพิษจากโครงการ																			
- ไม่มีผลกระทบ	63	100.0	6	100.0	69	100.0	24	100.0	12	100.0	27	100.0	18	100.0	81	100.0	150	100.0	
- มีผลกระทบ	0	0.0	0	0.0	0	0.0	0	0.0	0	0.0	0	0.0	0	0.0	0	0.0	0	0.0	
รวม	63	100.0	6	100.0	69	100.0	24	100.0	12	100.0	27	100.0	18	100.0	81	100.0	150	100.0	
4) เกิดความเครียด วิตกกังวล จากการดำเนินโครงการ																			
- ไม่มีผลกระทบ	63	100.0	6	100.0	69	100.0	24	100.0	12	100.0	27	100.0	18	100.0	81	100.0	150	100.0	
- มีผลกระทบ	0	0.0	0	0.0	0	0.0	0	0.0	0	0.0	0	0.0	0	0.0	0	0.0	0	0.0	
รวม	63	100.0	6	100.0	69	100.0	24	100.0	12	100.0	27	100.0	18	100.0	81	100.0	150	100.0	
6.2 ท่านคิดว่าที่ผ่านมาการดำเนินงานของโครงการฯ มีผลประโยชน์หรือผลดีด้านเศรษฐกิจ-สังคมของชุมชน หรือไม่																			
6.2.1 มีการพัฒนาระบบสาธารณูปโภคของชุมชนดีขึ้น เช่น ถนน ไฟฟ้า ประปา																			
- ไม่มีผลประโยชน์	0	30.0	0	30.0	0	30.0	1	30.0	0	30.0	0	30.0	2	30.0	3	30.0	3	2.0	
- มีผลประโยชน์	63	100.0	6	100.0	69	100.0	23	95.8	12	100.0	27	100.0	16	88.9	78	96.3	147	98.0	
รวม	63	100.0	6	100.0	69	100.0	24	100.0	12	100.0	27	100.0	18	100.0	81	100.0	150	100.0	
ระดับผลประโยชน์																			
- น้อย	0	0.0	0	0.0	0	0.0	0	0.0	0	0.0	0	0.0	0	0.0	0	0.0	0	0.0	
- ปานกลาง	36	57.1	4	66.7	40	58.0	17	73.9	10	83.3	16	59.3	11	68.8	54	69.2	94	63.9	
- มาก	27	42.9	2	33.3	29	42.0	6	26.1	2	16.7	11	40.7	5	31.3	24	30.8	53	13.1	
รวม	63	100.0	6	100.0	69	100.0	23	100.0	12	100.0	27	100.0	16	100.0	78	100.0	147	100.0	
ค่าเฉลี่ย	2.43		2.33		2.42		2.26		2.17		2.41		2.31		2.31		2.36		
ค่าส่วนเบี่ยงเบนมาตรฐาน	0.499		0.516		0.497		0.449		0.389		0.501		0.479		0.465		0.482		
6.2.2 เศรษฐกิจของชุมชนดีขึ้น																			
- ไม่มีผลประโยชน์	0	0.0	1	16.7	1	1.4	1	4.2	0	0.0	0	0.0	2	11.1	3	3.7	4	2.7	
- มีผลประโยชน์	63	100.0	5	83.3	68	98.6	23	95.8	12	100.0	27	100.0	16	88.9	78	96.3	146	97.3	
รวม	63	100.0	6	100.0	69	100.0	24	100.0	12	100.0	27	100.0	18	100.0	81	100.0	150	100.0	
ระดับผลประโยชน์																			
- น้อย	0	0.0	0	0.0	0	0.0	0	0.0	0	0.0	0	0.0	0	0.0	0	0.0	0	0.0	
- ปานกลาง	36	57.1	4	80.0	40	58.8	18	78.3	10	83.3	15	55.6	10	62.5	53	67.9	93	63.7	
- มาก	27	42.9	1	20.0	28	41.2	5	21.7	2	16.7	12	44.4	6	37.5	25	32.1	53	36.3	
รวม	63	100.0	5	100.0	68	100.0	23	100.0	12	100.0	27	100.0	16	100.0	78	100.0	146	100.0	
ค่าเฉลี่ย	2.43		2.20		2.41		2.22		2.17		2.44		2.38		2.32		2.36		
ค่าส่วนเบี่ยงเบนมาตรฐาน	0.499		0.447		0.496		0.422		0.389		0.506		0.500		0.470		0.483		
6.2.3 สร้างงานให้กับประชาชนในชุมชน																			
- ไม่มีผลประโยชน์	0	0.0	0	0.0	0	0.0	1	4.2	0	0.0	0	0.0	2	11.1	3	3.7	3	2.0	
- มีผลประโยชน์	63	100.0	6	100.0	69	100.0	23	95.8	12	100.0	27	100.0	16	88.9	78	96.3	147	98.0	
รวม	63	100.0	6	100.0	69	100.0	24	100.0	12	100.0	27	100.0	18	100.0	81	100.0	150	100.0	



ตารางที่ 2 (ต่อ)  
 ผลแบบสอบถามสภาพเศรษฐกิจ-สังคม และความคิดเห็นสำหรับผู้นำชุมชน ประจำปี 2568  
 ของบริษัท บัวใหญ่ ไปโอ เพาเวอร์ จำกัด

รายละเอียด	เขตเทศบาล						เขตองค์การบริหารส่วนตำบล										รวมทั้งหมด	
	เทศบาลเมือง บัวใหญ่		เทศบาลตำบล หนองบัวสะอาด		รวมเขตเทศบาล		องค์การบริหารส่วนตำบล บัวใหญ่		องค์การบริหารส่วนตำบล ห้วยยาง		องค์การบริหารส่วนตำบล ด่านช้าง		องค์การบริหารส่วนตำบล หนองแจ้งใหญ่		รวมเขตองค์การบริหาร ส่วนตำบล			
	จำนวน	ร้อยละ	จำนวน	ร้อยละ	จำนวน	ร้อยละ	จำนวน	ร้อยละ	จำนวน	ร้อยละ	จำนวน	ร้อยละ	จำนวน	ร้อยละ	จำนวน	ร้อยละ	จำนวน	ร้อยละ
จำนวนแบบสอบถาม	63	100.0	6	100.0	69	100.0	24	100.0	12	100.0	27	100.0	18	100.0	81	100.0	150	100.0
ระดับผลประโยชน์																		
- น้อย	0	0.0	0	0.0	0	0.0	0	0.0	0	0.0	0	0.0	0	0.0	0	0.0	0	0.0
- ปานกลาง	32	50.8	5	83.3	37	53.6	18	78.3	10	83.3	16	59.3	10	62.5	54	69.2	91	61.9
- มาก	31	49.2	1	16.7	32	46.4	5	21.7	2	16.7	11	40.7	6	37.5	24	30.8	56	38.1
รวม	63	100.0	6	100.0	69	100.0	23	100.0	12	100.0	27	100.0	16	100.0	78	100.0	147	100.0
ค่าเฉลี่ย	2.49		2.17		2.46		2.22		2.17		2.41		2.38		2.31		2.38	
ค่าส่วนเบี่ยงเบนมาตรฐาน	0.504		0.408		0.502		0.422		0.389		0.501		0.500		0.465		0.487	
6.2.4 ทำให้การค้าขายของร้านค้าปลีกและธุรกิจบริการต่างๆ ดีขึ้น																		
- ไม่มีผลประโยชน์	0	0.0	0	0.0	0	0.0	2	8.3	0	0.0	0	0.0	2	11.1	4	4.9	4	2.7
- มีผลประโยชน์	63	100.0	6	100.0	69	100.0	22	91.7	12	100.0	27	100.0	16	88.9	77	95.1	146	97.3
รวม	63	100.0	6	100.0	69	100.0	24	100.0	12	100.0	27	100.0	18	100.0	81	100.0	150	100.0
ระดับผลประโยชน์																		
- น้อย	0	0.0	0	0.0	0	0.0	0	0.0	0	0.0	0	0.0	0	0.0	0	0.0	0	0.0
- ปานกลาง	35	55.6	3	50.0	38	55.1	17	77.3	11	91.7	15	55.6	11	68.8	54	70.1	92	63.0
- มาก	28	44.4	3	50.0	31	44.9	5	22.7	1	8.3	12	44.4	5	31.3	23	29.9	54	37.0
รวม	63	100.0	6	100.0	69	100.0	22	100.0	12	100.0	27	100.0	16	100.0	77	100.0	146	100.0
ค่าเฉลี่ย	2.44		2.50		2.45		2.23		2.08		2.44		2.31		2.30		2.37	
ค่าส่วนเบี่ยงเบนมาตรฐาน	0.501		0.548		0.501		0.429		0.289		0.506		0.479		0.461		0.484	
6.2.5 มีงบประมาณในการพัฒนาชุมชนเพิ่มขึ้น																		
- ไม่มีผลประโยชน์	0	0.0	0	0.0	0	0.0	2	8.3	0	0.0	0	0.0	2	11.1	4	4.9	4	2.7
- มีผลประโยชน์	63	100.0	6	100.0	69	100.0	22	91.7	12	100.0	27	100.0	16	88.9	77	95.1	146	97.3
รวม	63	100.0	6	100.0	69	100.0	24	100.0	12	100.0	27	100.0	18	100.0	81	100.0	150	100.0
ระดับผลประโยชน์																		
- น้อย	0	0.0	0	0.0	0	0.0	0	0.0	0	0.0	0	0.0	0	0.0	0	0.0	0	0.0
- ปานกลาง	44	69.8	4	66.7	48	69.6	17	77.3	11	91.7	13	48.1	12	75.0	53	68.8	101	69.2
- มาก	19	30.2	2	33.3	21	30.4	5	22.7	1	8.3	14	51.9	4	25.0	24	31.2	45	30.8
รวม	63	100.0	6	100.0	69	100.0	22	100.0	12	100.0	27	100.0	16	100.0	77	100.0	146	100.0
ค่าเฉลี่ย	2.30		2.33		2.30		2.23		2.08		2.52		2.25		2.31		2.31	
ค่าส่วนเบี่ยงเบนมาตรฐาน	0.463		0.516		0.464		0.429		0.289		0.509		0.447		0.466		0.463	
6.3 ที่ผ่านมาท่านเคยได้รับผลกระทบจากการดำเนินงานของโครงการฯ หรือไม่																		
- ไม่เคย (ถ้าไม่เคยได้รับผลกระทบข้ามไปข้อ 6.7)	63	100.0	6	100.0	69	100.0	24	100.0	12	100.0	27	100.0	18	100.0	81	100.0	150	100.0
- เคย	0	0.0	0	0.0	0	0.0	0	0.0	0	0.0	0	0.0	0	0.0	0	0.0	0	0.0
รวม	63	100.0	6	100.0	69	100.0	24	100.0	12	100.0	27	100.0	18	100.0	81	100.0	150	100.0

ตารางที่ 2 (ต่อ)  
 ผลแบบสอบถามสภาพเศรษฐกิจ-สังคม และความคิดเห็นสำหรับผู้นำชุมชน ประจำปี 2568  
 ของบริษัท บัวใหญ่ ไบโอ เพาเวอร์ จำกัด

รายละเอียด	เขตเทศบาล						เขตองค์การบริหารส่วนตำบล										รวมทั้งหมด	
	เทศบาลเมือง บัวใหญ่		เทศบาลตำบล หนองบัวสะอาด		รวมเขตเทศบาล		องค์การบริหารส่วนตำบล บัวใหญ่		องค์การบริหารส่วนตำบล ห้วยยาง		องค์การบริหารส่วนตำบล ด่านช้าง		องค์การบริหารส่วนตำบล หนองแจ้งใหญ่		รวมเขตองค์การบริหาร ส่วนตำบล			
	จำนวน	ร้อยละ	จำนวน	ร้อยละ	จำนวน	ร้อยละ	จำนวน	ร้อยละ	จำนวน	ร้อยละ	จำนวน	ร้อยละ	จำนวน	ร้อยละ	จำนวน	ร้อยละ	จำนวน	ร้อยละ
จำนวนแบบสอบถาม	63	100.0	6	100.0	69	100.0	24	100.0	12	100.0	27	100.0	18	100.0	81	100.0	150	100.0
6.7 ท่านมีความพึงพอใจต่อการดูแลสังคมของโครงการระดับใด เพื่อจัดทำดัชนีความพึงพอใจของชุมชน (Community Satisfaction Index: CSI)																		
6.7.1 ด้านความปลอดภัยในกระบวนการผลิต																		
- น้อยที่สุด	0	0.0	0	0.0	0	0.0	0	0.0	0	0.0	0	0.0	0	0.0	0	0.0	0	0.0
- น้อย	0	0.0	0	0.0	0	0.0	0	0.0	0	0.0	0	0.0	3	16.7	3	3.7	3	2.0
- ปานกลาง	9	14.3	0	0.0	9	13.0	9	37.5	6	50.0	3	11.1	6	33.3	24	29.6	33	22.0
- มาก	49	77.8	5	83.3	54	78.3	14	58.3	6	50.0	18	66.7	8	44.4	46	56.8	100	66.7
- มากที่สุด	5	7.9	1	16.7	6	8.7	1	4.2	0	0.0	6	22.2	1	5.6	8	9.9	14	9.3
รวม	63	100.0	6	100.0	69	100.0	24	100.0	12	100.0	27	100.0	18	100.0	81	100.0	150	100.0
ค่าเฉลี่ย	3.94		4.17		3.96		3.67		3.50		4.11		3.39		3.73		3.83	
ค่าส่วนเบี่ยงเบนมาตรฐาน	0.471		0.408		0.468		0.565		0.522		0.577		0.850		0.689		0.607	
6.7.2 ด้านสังคม																		
- น้อยที่สุด	0	0.0	0	0.0	0	0.0	0	0.0	0	0.0	0	0.0	0	0.0	0	0.0	0	0.0
- น้อย	0	0.0	0	0.0	0	0.0	0	0.0	0	0.0	0	0.0	3	16.6	3	3.7	3	2.0
- ปานกลาง	9	14.3	0	0.0	9	13.0	10	41.7	6	50.0	3	11.1	7	38.9	26	32.1	35	23.3
- มาก	49	77.8	5	83.3	54	78.3	13	54.1	6	50.0	17	63.0	7	38.9	43	53.1	97	64.7
- มากที่สุด	5	7.9	1	16.7	6	8.7	1	4.2	0	0.0	7	25.9	1	5.6	9	11.1	15	10.0
รวม	63	100.0	6	100.0	69	100.0	24	100.0	12	100.0	27	100.0	18	100.0	81	100.0	150	100.0
ค่าเฉลี่ย	3.94		4.17		3.96		3.63		3.50		4.15		3.33		3.72		3.83	
ค่าส่วนเบี่ยงเบนมาตรฐาน	0.471		0.408		0.468		0.576		0.522		0.602		0.840		0.711		0.621	
6.7.3 ด้านสิ่งแวดล้อม																		
- น้อยที่สุด	0	0.0	0	0.0	0	0.0	0	0.0	0	0.0	0	0.0	0	0.0	0	0.0	0	0.0
- น้อย	0	0.0	0	0.0	0	0.0	0	0.0	0	0.0	0	0.0	3	16.6	3	3.7	3	2.0
- ปานกลาง	12	19.0	1	16.7	13	18.8	10	41.7	7	58.3	2	7.4	6	33.3	25	30.9	38	25.3
- มาก	42	66.7	4	66.6	46	66.7	13	54.1	5	41.7	20	74.1	8	44.4	46	56.8	92	61.4
- มากที่สุด	9	14.3	1	16.7	10	14.5	1	4.2	0	0.0	5	18.5	1	5.6	7	8.6	17	11.3
รวม	63	100.0	6	100.0	69	100.0	24	100.0	12	100.0	27	100.0	18	100.0	81	100.0	150	100.0
ค่าเฉลี่ย	3.95		4.00		3.96		3.63		3.42		4.11		3.39		3.70		3.82	
ค่าส่วนเบี่ยงเบนมาตรฐาน	0.580		0.632		0.580		0.576		0.515		0.506		0.850		0.679		0.646	

ตารางที่ 2 (ต่อ)  
 ผลแบบสอบถามสภาพเศรษฐกิจ-สังคม และความคิดเห็นสำหรับผู้นำชุมชน ประจำปี 2568  
 ของบริษัท บัวใหญ่ ไปโอ เพาเวอร์ จำกัด

รายละเอียด	เขตเทศบาล						เขตองค์การบริหารส่วนตำบล										รวมทั้งหมด	
	เทศบาลเมือง บัวใหญ่		เทศบาลตำบล หนองบัวสะอาด		รวมเขตเทศบาล		องค์การบริหารส่วนตำบล บัวใหญ่		องค์การบริหารส่วนตำบล ห้วยยาง		องค์การบริหารส่วนตำบล ด่านช้าง		องค์การบริหารส่วนตำบล หนองแจ้งใหญ่		รวมเขตองค์การบริหาร ส่วนตำบล			
	จำนวน	ร้อยละ	จำนวน	ร้อยละ	จำนวน	ร้อยละ	จำนวน	ร้อยละ	จำนวน	ร้อยละ	จำนวน	ร้อยละ	จำนวน	ร้อยละ	จำนวน	ร้อยละ	จำนวน	ร้อยละ
จำนวนแบบสอบถาม	63	100.0	6	100.0	69	100.0	24	100.0	12	100.0	27	100.0	18	100.0	81	100.0	150	100.0
6.7.4 ด้านกิจกรรมชุมชนสัมพันธ์/การมีส่วนร่วม																		
- น้อยที่สุด	0	0.0	0	0.0	0	0.0	0	0.0	0	0.0	0	0.0	0	0.0	0	0.0	0	0.0
- น้อย	0	0.0	0	0.0	0	0.0	0	0.0	0	0.0	0	0.0	3	16.7	3	3.7	3	2.0
- ปานกลาง	14	22.2	1	16.7	15	21.7	12	50.0	6	50.0	2	7.4	7	38.9	27	33.3	42	28.0
- มาก	39	61.9	4	66.6	43	62.3	10	41.7	6	50.0	18	66.7	7	38.9	41	50.7	84	56.0
- มากที่สุด	10	15.9	1	16.7	11	16.0	2	8.3	0	0.0	7	25.9	1	5.5	10	12.3	21	14.0
รวม	63	100.0	6	100.0	69	100.0	24	100.0	12	100.0	27	100.0	18	100.0	81	100.0	150	100.0
ค่าเฉลี่ย	3.94		4.00		3.94		3.58		3.50		4.19		3.33		3.72		3.82	
ค่าส่วนเบี่ยงเบนมาตรฐาน	0.619		0.632		0.616		0.654		0.522		0.557		0.840		0.729		0.686	
6.7.5 ด้านการดูแลสุขภาพของประชาชน																		
- น้อยที่สุด	0	0.0	0	0.0	0	0.0	0	0.0	0	0.0	0	0.0	0	0.0	0	0.0	0	0.0
- น้อย	0	0.0	0	0.0	0	0.0	0	0.0	0	0.0	0	0.0	3	16.7	3	3.7	3	2.0
- ปานกลาง	11	17.5	2	33.3	13	18.8	12	50.0	5	41.7	2	7.4	7	38.9	26	32.1	39	26.0
- มาก	48	76.2	3	50.0	51	74.0	10	41.7	7	58.3	19	70.4	7	38.9	43	53.1	94	62.7
- มากที่สุด	4	6.3	1	16.7	5	7.2	2	8.3	0	0.0	6	22.2	1	5.5	9	11.1	14	9.3
รวม	63	100.0	6	100.0	69	100.0	24	100.0	12	100.0	27	100.0	18	100.0	81	100.0	150	100.0
ค่าเฉลี่ย	3.89		3.83		3.88		3.58		3.58		4.15		3.33		3.72		3.79	
ค่าส่วนเบี่ยงเบนมาตรฐาน	0.479		0.753		0.501		0.654		0.515		0.534		0.840		0.711		0.627	
6.7.6 การเปิดเผยข้อมูล																		
- น้อยที่สุด	0	0.0	0	0.0	0	0.0	0	0.0	0	0.0	0	0.0	0	0.0	0	0.0	0	0.0
- น้อย	0	0.0	0	0.0	0	0.0	0	0.0	0	0.0	0	0.0	3	16.7	3	3.7	3	2.0
- ปานกลาง	10	15.9	2	33.3	12	17.4	12	50.0	5	41.7	3	11.1	7	38.9	27	33.3	39	26.0
- มาก	46	73.0	3	50.0	49	71.0	11	45.8	6	50.0	19	70.4	7	38.9	43	53.1	92	61.3
- มากที่สุด	7	11.1	1	16.7	8	11.6	1	4.2	1	8.3	5	18.5	1	5.5	8	9.9	16	10.7
รวม	63	100.0	6	100.0	69	100.0	24	100.0	12	100.0	27	100.0	18	100.0	81	100.0	150	100.0
ค่าเฉลี่ย	3.95		3.83		3.94		3.54		3.67		4.07		3.33		3.69		3.81	
ค่าส่วนเบี่ยงเบนมาตรฐาน	0.521		0.753		0.539		0.588		0.651		0.550		0.840		0.701		0.642	

ตารางที่ 2 (ต่อ)  
 ผลแบบสอบถามสภาพเศรษฐกิจ-สังคม และความคิดเห็นสำหรับผู้นำชุมชน ประจำปี 2568  
 ของบริษัท บัวใหญ่ ไบโอ เพาเวอร์ จำกัด

รายละเอียด	เขตเทศบาล						เขตองค์การบริหารส่วนตำบล										รวมทั้งหมด	
	เทศบาลเมือง		เทศบาลตำบล		รวมเขตเทศบาล		องค์การบริหารส่วนตำบล		องค์การบริหารส่วนตำบล		องค์การบริหารส่วนตำบล		องค์การบริหารส่วนตำบล		รวมเขตองค์การบริหาร			
	บัวใหญ่		หนองบัวสะอาด				บัวใหญ่		ห้วยยาง		ด่านช้าง		หนองแจ้งใหญ่		ส่วนตำบล		จำนวน	ร้อยละ
	จำนวน	ร้อยละ	จำนวน	ร้อยละ	จำนวน	ร้อยละ	จำนวน	ร้อยละ	จำนวน	ร้อยละ	จำนวน	ร้อยละ	จำนวน	ร้อยละ	จำนวน	ร้อยละ	จำนวน	ร้อยละ
จำนวนแบบสอบถาม	63	100.0	6	100.0	69	100.0	24	100.0	12	100.0	27	100.0	18	100.0	81	100.0	150	100.0
6.8 โดยภาพรวมท่านมีความพึงพอใจระดับใด																		
- มากที่สุด	4	6.3	0	0.0	4	5.8	5	20.9	0	0.0	2	7.4	1	5.6	8	9.9	12	8.0
- มาก	42	66.7	6	100.0	48	69.6	8	33.3	6	50.0	21	77.8	6	33.3	41	50.6	89	59.3
- ปานกลาง	16	25.4	0	0.0	16	23.2	11	45.8	6	50.0	4	14.8	11	61.1	32	39.5	48	32.0
- น้อย	1	1.6	0	0.0	1	1.4	0	0.0	0	0.0	0	0.0	0	0.0	0	0.0	1	0.7
- น้อยที่สุด	0	0.0	0	0.0	0	0.0	0	0.0	0	0.0	0	0.0	0	0.0	0	0.0	0	0.0
- ไม่มีความคิดเห็น	0	0.0	0	0.0	0	0.0	0	0.0	0	0.0	0	0.0	0	0.0	0	0.0	0	0.0
รวม	63	100.0	6	100.0	69	100.0	24	100.0	12	100.0	27	100.0	18	100.0	81	100.0	150	100.0
ค่าเฉลี่ย	1.31		1.00		1.28		1.58		1.50		1.16		1.65		1.44		1.36	
ค่าส่วนเบี่ยงเบนมาตรฐาน	0.500		0.000		0.484		0.507		0.522		0.374		0.493		0.500		0.497	
ส่วนที่ 7 ความเชื่อมั่น และความคิดเห็นต่อบริษัท บัวใหญ่ ไบโอ เพาเวอร์ จำกัด																		
7.1 ท่านมีความเชื่อมั่นต่อระบบการจัดการด้านสิ่งแวดล้อมและมาตรการป้องกันผลกระทบด้านต่างๆ ของบริษัท บัวใหญ่ ไบโอ เพาเวอร์ จำกัด มากน้อยเพียงใด																		
- เชื่อมั่นสูง	53	84.1	4	66.7	57	82.6	13	54.2	3	25.0	16	59.3	5	27.8	37	45.7	94	62.6
- เชื่อมั่นพอสมควร (หากมีอุบัติเหตุสามารถแก้ไขหรือควบคุมได้ทัน)	10	15.9	2	33.3	12	17.4	11	45.8	9	75.0	11	40.7	12	66.7	43	53.1	55	36.7
- ไม่มีความเชื่อมั่น (เมื่อมีอุบัติเหตุไม่สามารถควบคุมได้)	0	0.0	0	0.0	0	0.0	0	0.0	0	0.0	0	0.0	0	0.0	0	0.0	0	0.0
- ไม่ทราบ/ไม่แน่ใจ	0	0.0	0	0.0	0	0.0	0	0.0	0	0.0	0	0.0	1	5.5	1	1.2	1	0.7
รวม	63	100.0	6	100.0	69	100.0	24	100.0	12	100.0	27	100.0	18	100.0	81	100.0	150	100.0
ค่าเฉลี่ย	2.84		2.67		2.83		2.54		2.25		2.59		2.29		2.46		2.63	
ค่าส่วนเบี่ยงเบนมาตรฐาน	0.368		0.516		0.382		0.509		0.452		0.501		0.470		0.502		0.484	
7.2 ความคิดเห็นในภาพรวมของท่านที่มีต่อการดำเนินงานของบริษัท บัวใหญ่ ไบโอ เพาเวอร์ จำกัด ในปี พ.ศ. 2568 ที่มีต่อชุมชน																		
- ผลประโยชน์มากกว่าผลเสีย	52	82.5	5	83.3	57	82.6	21	87.5	10	83.3	25	92.6	10	55.6	66	81.5	123	82.0
- ผลเสียมากกว่าผลประโยชน์	0	0.0	0	0.0	0	0.0	0	0.0	0	0.0	0	0.0	0	0.0	0	0.0	0	0.0
- ไม่แสดงความคิดเห็น	11	17.5	1	16.7	12	17.4	3	12.5	2	16.7	2	7.4	8	44.4	15	18.5	27	18.0
รวม	63	100.0	6	100.0	69	100.0	24	100.0	12	100.0	27	100.0	18	100.0	81	100.0	150	100.0
ผลประโยชน์มากกว่าผลเสีย เพราะ																		
- เกิดการจ้างงานในชุมชน	29	55.8	2	40.0	31	54.4	10	47.6	6	60.0	13	52.0	6	54.5	35	52.2	66	53.2
- ชาวบ้านแจ้งว่ามีกลิ่นแกลบลอยไปที่โรงเรียน	0	0.0	0	0.0	0	0.0	0	0.0	0	0.0	0	0.0	1	9.1	1	1.5	1	0.8
- ชุมชนได้รับการพัฒนา	5	9.6	0	0.0	5	8.8	1	4.8	2	20.0	4	16.0	2	18.2	9	13.4	14	11.3
- มีงบพัฒนาชุมชน	3	5.8	1	20.0	4	7.0	3	14.3	1	10.0	2	8.0	0	0.0	6	9.0	10	8.1
- มีไฟฟ้าใช้เพียงพอ	0	0.0	0	0.0	0	0.0	0	0.0	1	10.0	0	0.0	0	0.0	1	1.5	1	0.8
- มีภาษีบำรุงท้องถิ่น	0	0.0	0	0.0	0	0.0	1	4.8	0	0.0	0	0.0	0	0.0	1	1.5	1	0.8
- ลดปัญหาการย้ายถิ่นฐาน	1	2.0	0	0.0	1	1.8	0	0.0	0	0.0	0	0.0	0	0.0	0	0.0	1	0.8
- เศรษฐกิจในชุมชนดีขึ้น	10	19.2	1	20.0	11	19.2	4	19.0	0	0.0	4	16.0	2	18.2	10	14.9	21	16.9
- ส่งเสริมด้านการศึกษา	0	0.0	0	0.0	0	0.0	2	9.5	0	0.0	0	0.0	0	0.0	2	3.0	2	1.6
- สนับสนุนกิจกรรมของชุมชน	2	3.8	1	20.0	3	5.3	0	0.0	0	0.0	0	0.0	0	0.0	0	0.0	3	2.5
- สร้างรายได้ในชุมชน	2	3.8	0	0.0	2	3.5	0	0.0	0	0.0	0	0.0	0	0.0	0	0.0	2	1.6
- ไม่ระบุ	0	0.0	0	0.0	0	0.0	0	0.0	0	0.0	2	8.0	0	0.0	2	3.0	2	1.6
รวม	52	100.0	5	100.0	57	100.0	21	100.0	10	100.0	25	100.0	11	100.0	67	100.0	124	100.0

ตารางที่ 2 (ต่อ)  
 ผลแบบสอบถามสภาพเศรษฐกิจ-สังคม และความคิดเห็นสำหรับผู้นำชุมชน ประจำปี 2568  
 ของบริษัท บัวใหญ่ ไบโอ เพาเวอร์ จำกัด

รายละเอียด	เขตเทศบาล						เขตองค์การบริหารส่วนตำบล										รวมทั้งหมด	
	เทศบาลเมือง บัวใหญ่		เทศบาลตำบล หนองบัวสะอาด		รวมเขตเทศบาล		องค์การบริหารส่วนตำบล บัวใหญ่		องค์การบริหารส่วนตำบล ห้วยยาง		องค์การบริหารส่วนตำบล ด่านช้าง		องค์การบริหารส่วนตำบล หนองแจ้งใหญ่		รวมเขตองค์การบริหาร ส่วนตำบล			
	จำนวน	ร้อยละ	จำนวน	ร้อยละ	จำนวน	ร้อยละ	จำนวน	ร้อยละ	จำนวน	ร้อยละ	จำนวน	ร้อยละ	จำนวน	ร้อยละ	จำนวน	ร้อยละ	จำนวน	ร้อยละ
จำนวนแบบสอบถาม	63	100.0	6	100.0	69	100.0	24	100.0	12	100.0	27	100.0	18	100.0	81	100.0	150	100.0
7.3 ข้อเสนอแนะอื่นๆ เกี่ยวกับบริษัท บัวใหญ่ ไบโอ เพาเวอร์ จำกัด																		
- กิจกรรมที่มีอยู่แล้วอยากใหัทำต่อเนื่อง	1	8.3	0	0.0	1	8.3	0	0.0	0	0.0	0	0.0	0	0.0	0	0.0	1	3.8
- มีน้ำเสียไหลมาเวลาฝนตกทำให้ชาวบ้านเกิดการคัน										0.0	0	0.0	0	0.0	1	7.1	1	3.8
- เมื่อใช้น้ำคลองมาทำประปา	0	0.0	0	0.0	0	0.0	1	14.3	0									
- อยากให้สนับสนุนกิจกรรมในชุมชนอย่างต่อเนื่อง	6	50.0	0	0.0	6	50.0	3	42.8	2	100.0	3	100.0	2	100.0	10	71.6	16	61.7
- อยากให้สนับสนุนกิจกรรมในโรงเรียน	1	8.3	0	0.0	1	8.3	0	0.0	0	0.0	0	0.0	0	0.0	0	0.0	1	3.8
- อยากให้สนับสนุนทุนการศึกษาเด็กยากไร้ในชุมชน	3	25.1	0	0.0	3	25.1	0	0.0	0	0.0	0	0.0	0	0.0	0	0.0	3	11.7
- อยากให้สนับสนุนแบคโฮช่วยลอกคลองประปาหมู่บ้าน	0	0.0	0	0.0	0	0.0	1	14.3	0	0.0	0	0.0	0	0.0	1	7.1	1	3.8
- อยากให้จัดสรรงบประมาณมาพัฒนาชุมชน	0	0.0	0	0.0	0	0.0	1	14.3	0	0.0	0	0.0	0	0.0	1	7.1	1	3.8
- อยากให้รับสมัครคนงานในท้องถิ่น	0	0.0	0	0.0	0	0.0	1	14.3	0	0.0	0	0.0	0	0.0	1	7.1	1	3.8
- อย่าให้มีผลกระทบกับทางชุมชน	1	8.3	0	0.0	1	8.3	0	0.0	0	0.0	0	0.0	0	0.0	0	0.0	1	3.8
รวม	12	100.0	0	0.0	12	100.0	7	100.0	2	100.0	3	100.0	2	100.0	14	100.0	26	100.0

ตารางที่ 3

แบบสอบถามสภาพเศรษฐกิจ-สังคม และความคิดเห็นของครัวเรือน ประจำปี พ.ศ. 2568

คอบริษัท บัวใหญ่ ไบโอ เพาเวอร์ จำกัด

รายละเอียด	เขตเทศบาล						เขตองค์การบริหารส่วนตำบล										รวมทั้งหมด	
	เทศบาลเมือง บัวใหญ่		เทศบาลตำบล หนองบัวละอาด		รวมเขตเทศบาล		องค์การบริหารส่วนตำบล บัวใหญ่		องค์การบริหารส่วนตำบล ห้วยยาง		องค์การบริหารส่วนตำบล ด่านช้าง		องค์การบริหารส่วนตำบล หนองแจ้งใหญ่		รวมเขตองค์การบริหารส่วนตำบล			
	จำนวน	ร้อยละ	จำนวน	ร้อยละ	จำนวน	ร้อยละ	จำนวน	ร้อยละ	จำนวน	ร้อยละ	จำนวน	ร้อยละ	จำนวน	ร้อยละ	จำนวน	ร้อยละ		
จำนวนแบบสอบถาม	377	100.0	19	100.0	396	100.0	137	100.0	57	100.0	130	100.0	78	100.0	402	100.0	798	100.0
ส่วนที่ 1 ข้อมูลทั่วไปของผู้ตอบแบบสอบถาม																		
1.1 ข้อมูลทั่วไปของผู้ตอบแบบสอบถาม																		
1.1.1 เพศ																		
- ชาย	158	41.9	6	31.6	164	41.4	55	40.1	29	50.9	47	36.2	37	47.4	168	41.8	332	41.6
- หญิง	219	58.1	13	68.4	232	58.6	82	59.9	28	49.1	83	63.8	41	52.6	234	58.2	466	58.4
รวม	377	100.0	19	100.0	396	100.0	137	100.0	57	100.0	130	100.0	78	100.0	402	100.0	798	100.0
1.1.2 อายุ																		
- 20-30 ปี	27	7.1	1	5.2	28	7.1	5	3.6	2	3.5	4	3.1	1	1.3	12	3.0	40	5.0
- 31-40 ปี	51	13.5	2	10.5	53	13.4	12	8.8	3	5.2	8	6.2	6	7.7	29	7.2	82	10.4
- 41-50 ปี	79	21.0	3	15.8	82	20.7	25	18.2	7	12.3	12	9.2	10	12.8	54	13.4	136	17.0
- 51-60 ปี	96	25.5	9	47.4	105	26.5	35	25.5	7	12.3	39	30.0	25	32.0	106	26.4	211	26.4
- มากกว่า 60 ปี	124	32.9	4	21.1	128	32.3	60	43.9	38	66.7	67	51.5	36	46.2	201	50.0	329	41.2
รวม	377	100.0	19	100.0	396	100.0	137	100.0	57	100.0	130	100.0	78	100.0	402	100.0	798	100.0
1.1.3 ศาสนา																		
- พุทธ	376	99.7	19	100.0	395	99.7	137	100.0	57	100.0	129	99.2	78	100.0	401	99.8	796	99.7
- คริสต์	1	0.3	0	0.0	1	0.3	0	0.0	0	0.0	1	0.8	0	0.0	1	0.2	2	0.3
- อิสลาม	0	0.0	0	0.0	0	0.0	0	0.0	0	0.0	0	0.0	0	0.0	0	0.0	0	0.0
รวม	377	100.0	19	100.0	396	100.0	137	100.0	57	100.0	130	100.0	78	100.0	402	100.0	798	100.0
1.1.4 สถานภาพ																		
- โสด	53	14.1	2	10.5	55	13.9	6	4.4	2	3.5	9	6.9	4	5.1	21	5.2	76	9.5
- แต่งงาน/อยู่ด้วยกัน	316	83.8	17	89.5	333	84.1	122	89.0	45	78.9	117	90.0	69	88.5	353	87.8	686	86.0
- หย่า/แยกทางกัน	1	0.2	0	0.0	1	0.2	0	0.0	1	1.8	0	0.0	0	0.0	1	0.3	2	0.2
- เป็นหัวหน้าครัวเรือน/ เจ้าบ้าน	7	1.9	0	0.0	7	1.8	9	6.6	9	15.8	4	3.1	5	6.4	27	6.7	34	4.3
รวม	377	100.0	19	100.0	396	100.0	137	100.0	57	100.0	130	100.0	78	100.0	402	100.0	798	100.0
1.1.5 ระดับการศึกษาสูงสุด																		
- ไม่ได้เรียนหนังสือ	6	1.6	2	10.5	8	2.0	4	2.9	0	0.0	2	1.5	0	0.0	6	1.5	14	1.8
- ประถมศึกษา	146	38.7	14	73.7	160	40.4	78	56.9	43	75.4	90	69.2	55	70.5	266	66.2	426	53.3
- มัธยมศึกษาตอนต้น (ม.3)	49	13.0	0	0.0	49	12.4	19	13.9	9	15.8	14	10.8	10	12.8	52	12.9	101	12.8
- มัธยมศึกษาตอนปลาย (ม.6)/ปวช. หรือเทียบเท่า	91	24.1	3	15.8	94	23.7	25	18.2	5	8.8	17	13.1	10	12.8	57	14.2	151	18.9
- อนุปริญญา/ปวส.หรือเทียบเท่า	27	7.2	0	0.0	27	6.8	3	2.3	0	0.0	4	3.1	2	2.6	9	2.2	36	4.5
- ปริญญาตรี	57	15.1	0	0.0	57	14.4	8	5.8	0	0.0	3	2.3	1	1.3	12	3.0	69	8.6
- สูงกว่าปริญญาตรี	1	0.3	0	0.0	1	0.3	0	0.0	0	0.0	0	0.0	0	0.0	0	0.0	1	0.1
รวม	377	100.0	19	100.0	396	100.0	137	100.0	57	100.0	130	100.0	78	100.0	402	100.0	798	100.0

ตารางที่ 3 (ต่อ)

แบบสอบถามสภาพเศรษฐกิจ-สังคม และความคิดเห็นของครัวเรือน ประจำปี พ.ศ. 2568

ตำบลบึงบัวใหญ่ อำเภอเพ็ญ จังหวัด

รายละเอียด	เขตเทศบาล						เขตองค์การบริหารส่วนตำบล										รวมทั้งหมด	
	เทศบาลเมือง บัวใหญ่		เทศบาลตำบล หนองบัวละออ		รวมเขตเทศบาล		องค์การบริหารส่วนตำบล บัวใหญ่		องค์การบริหารส่วนตำบล ห้วยยาง		องค์การบริหารส่วนตำบล ด่านช้าง		องค์การบริหารส่วนตำบล หนองแจ้งใหญ่		รวมเขตองค์การบริหารส่วนตำบล			
	จำนวน	ร้อยละ	จำนวน	ร้อยละ	จำนวน	ร้อยละ	จำนวน	ร้อยละ	จำนวน	ร้อยละ	จำนวน	ร้อยละ	จำนวน	ร้อยละ	จำนวน	ร้อยละ	จำนวน	ร้อยละ
จำนวนแบบสอบถาม	377	100.0	19	100.0	396	100.0	137	100.0	57	100.0	130	100.0	78	100.0	402	100.0	798	100.0
1.2 สถานภาพในครัวเรือน																		
- เป็นหัวหน้าครัวเรือน/ เจ้าของบ้าน	252	66.8	15	78.9	267	67.4	104	75.9	41	71.9	96	73.8	62	79.5	303	75.4	570	71.4
- สมาชิกในครัวเรือน	125	33.2	4	21.1	129	32.6	33	24.1	16	28.1	34	26.2	16	20.5	99	24.6	228	28.6
รวม	377	100.0	19	100.0	396	100.0	137	100.0	57	100.0	130	100.0	78	100.0	402	100.0	798	100.0
สมาชิกในครัวเรือน (ระบุ)																		
- คู่สมรส	56	44.8	2	50.0	58	45.0	17	51.5	10	62.5	23	67.7	9	56.3	59	59.6	117	51.3
- บิดา/มารดา	5	4.0	0	0.0	5	3.9	3	9.1	0	0.0	2	5.9	1	6.3	6	6.1	11	4.8
- บุตร	52	41.6	2	50.0	54	41.7	10	30.3	3	18.8	7	20.6	5	31.3	25	25.3	79	34.7
- ผู้อาศัย	6	4.8	0	0.0	6	4.7	2	6.1	1	6.2	1	2.9	0	0.0	4	4.0	10	4.4
- พนักงาน	2	1.6	0	0.0	2	1.6	0	0.0	0	0.0	0	0.0	0	0.0	0	0.0	2	0.9
- พี่/น้อง	4	3.2	0	0.0	4	3.1	0	0.0	0	0.0	0	0.0	1	6.1	1	1.0	5	2.2
- หลาน	0	0.0	0	0.0	0	0.0	1	3.0	2	12.5	1	2.9	0	0.0	4	4.0	4	1.8
รวม	125	100.0	4	100.0	129	100.0	33	100.0	16	100.0	34	100.0	16	100.0	99	100.0	228	100.0
1.3 ภูมิลำเนาเดิม																		
1.3.1 ภูมิลำเนา																		
- อยู่ที่นี่ตั้งแต่เกิด (ข้ามไปตอบส่วนที่ 2)	347	92.0	18	94.7	365	92.2	133	97.1	56	98.2	126	96.9	75	96.2	390	97.0	755	94.6
- ย้ายมาจากที่อื่น	30	8.0	1	5.3	31	7.8	4	2.9	1	1.8	4	3.1	3	3.8	12	3.0	43	5.4
รวม	377	100.0	19	100.0	396	100.0	137	100.0	57	100.0	130	100.0	78	100.0	402	100.0	798	100.0
1.3.2 ย้ายมาจาก																		
- ภาคเหนือ	1	3.3	0	0.0	1	3.2	1	25.0	0	0.0	0	0.0	0	0.0	1	8.3	2	4.6
- ภาคกลาง	4	13.3	0	0.0	4	12.9	1	25.0	1	100.0	0	0.0	0	0.0	2	16.7	6	14.0
- ภาคตะวันออกเฉียงเหนือ	19	63.4	1	100.0	20	64.5	1	25.0	0	0.0	4	100.0	3	100.0	8	66.7	28	65.1
- ภาคใต้	4	13.3	0	0.0	4	12.9	0	0.0	0	0.0	0	0.0	0	0.0	0	0.0	4	9.3
- ภาคตะวันออก	2	6.7	0	0.0	2	6.5	1	25.0	0	0.0	0	0.0	0	0.0	1	8.3	3	7.0
รวม	30	100.0	1	100.0	31	100.0	4	100.0	1	100.0	4	100.0	3	100.0	12	100.0	43	100.0
1.3.3 ระยะเวลาที่ย้ายมา																		
- น้อยกว่า 1 ปี	0	0.0	0	0.0	0	0.0	0	0.0	0	0.0	0	0.0	0	0.0	0	0.0	0	0.0
- ระหว่าง 1-5 ปี	5	16.7	1	100.0	6	19.4	1	25.0	0	0.0	1	25.0	0	0.0	2	16.7	8	18.6
- ระหว่าง 6-10 ปี	10	33.3	0	0.0	10	32.3	0	0.0	0	0.0	0	0.0	2	66.7	2	16.7	12	27.9
- ระหว่าง 11-15 ปี	2	6.7	0	0.0	2	6.4	1	25.0	0	0.0	0	0.0	0	0.0	1	8.3	3	7.0
- ระหว่าง 16-20 ปี	1	3.3	0	0.0	1	3.2	1	25.0	1	100.0	1	25.0	0	0.0	3	25.0	4	9.3
- มากกว่า 20 ปีขึ้นไป	12	40.0	0	0.0	12	38.7	1	25.0	0	0.0	2	50.0	1	33.3	4	33.3	16	37.2
รวม	30	100.0	1	100.0	31	100.0	4	100.0	1	100.0	4	100.0	3	100.0	12	100.0	43	100.0

ตารางที่ 3 (ต่อ)

แบบสอบถามสภาพเศรษฐกิจ-สังคม และความคิดเห็นของครัวเรือน ประจำปี พ.ศ. 2568

ตำบลบึงบัวใหญ่ อำเภอเพ็ญ จังหวัด

รายละเอียด	เขตเทศบาล						เขตองค์การบริหารส่วนตำบล										รวมทั้งหมด	
	เทศบาลเมือง บัวใหญ่		เทศบาลตำบล หนองบัวสอาด		รวมเขตเทศบาล		องค์การบริหารส่วนตำบล บัวใหญ่		องค์การบริหารส่วนตำบล ห้วยยาง		องค์การบริหารส่วนตำบล คำช้าง		องค์การบริหารส่วนตำบล หนองแจ้งใหญ่		รวมเขตองค์การบริหารส่วนตำบล			
	จำนวน	ร้อยละ	จำนวน	ร้อยละ	จำนวน	ร้อยละ	จำนวน	ร้อยละ	จำนวน	ร้อยละ	จำนวน	ร้อยละ	จำนวน	ร้อยละ	จำนวน	ร้อยละ	จำนวน	ร้อยละ
จำนวนแบบสอบถาม	377	100.0	19	100.0	396	100.0	137	100.0	57	100.0	130	100.0	78	100.0	402	100.0	798	100.0
1.3.4 สาเหตุการย้ายมา																		
- เพื่อประกอบอาชีพ	19	63.3	0	0.0	19	61.3	0	0.0	0	0.0	0	0.0	0	0.0	0	0.0	19	44.1
- เพื่อที่อยู่อาศัยที่ดีขึ้น	0	0.0	0	0.0	0	0.0	0	0.0	0	0.0	0	0.0	0	0.0	0	0.0	0	0.0
- ย้ายตามพ่อแม่/ญาติพี่น้อง	3	10.0	1	100.0	4	12.9	1	25.0	0	0.0	1	25.0	0	0.0	2	16.7	6	14.0
- แต่งงานกับคนที่นี่	8	26.7	0	0.0	8	25.8	3	75.0	1	100.0	3	75.0	3	100.0	10	83.3	18	41.9
- ศึกษาต่อ	0	0.0	0	0.0	0	0.0	0	0.0	0	0.0	0	0.0	0	0.0	0	0.0	0	0.0
- อื่นๆ (ระบุ)	0	0.0	0	0.0	0	0.0	0	0.0	0	0.0	0	0.0	0	0.0	0	0.0	0	0.0
รวม	30	100.0	1	100.0	31	100.0	4	100.0	1	100.0	4	100.0	3	100.0	12	100.0	43	100.0
ส่วนที่ 2 ข้อมูลด้านสภาพเศรษฐกิจของครัวเรือน																		
2.1 จำนวนสมาชิกในครัวเรือนทั้งหมด (รวมท่านด้วย)																		
- ระหว่าง 1-3 คน	303	80.4	14	73.7	317	80.0	105	76.6	41	71.9	104	80.0	59	75.6	309	76.9	626	78.4
- ระหว่าง 4-6 คน	71	18.8	5	26.3	76	19.2	28	20.4	14	24.6	24	18.5	18	23.1	84	20.9	160	20.1
- ระหว่าง 7-10 คน	3	0.8	0	0.0	3	0.8	4	3.0	2	3.5	2	1.5	1	1.3	9	2.2	12	1.5
- มากกว่า 10 คน ขึ้นไป	0	0.0	0	0.0	0	0.0	0	0.0	0	0.0	0	0.0	0	0.0	0	0.0	0	0.0
รวม	377	100.0	19	100.0	396	100.0	137	100.0	57	100.0	130	100.0	78	100.0	402	100.0	798	100.0
2.2 อาชีพหลักของท่าน (เลือกเพียงข้อเดียว)																		
- รับราชการ/ รัฐวิสาหกิจ	21	5.6	0	0.0	21	5.3	4	3.0	0	0.0	1	0.8	1	1.3	6	1.5	27	3.4
- พนักงานบริษัท/ พนักงานโรงงาน	48	12.6	1	5.3	49	12.4	15	10.9	2	3.5	4	3.1	4	5.1	25	6.2	74	9.3
- ค้าขาย/ ธุรกิจส่วนตัว	211	56.0	1	5.3	212	53.5	27	19.7	8	14.0	12	9.2	2	2.6	49	12.2	261	32.7
- ท่องเที่ยวและบริการ	0	0.0	0	0.0	0	0.0	0	0.0	0	0.0	0	0.0	0	0.0	0	0.0	0	0.0
- รับจ้างทั่วไป	59	15.6	2	10.5	61	15.4	31	22.6	6	10.5	22	16.9	7	9.0	66	16.5	127	15.9
- เกษตรกรรม/ เลี้ยงสัตว์	24	6.4	15	78.9	39	9.8	50	36.5	39	68.5	82	63.0	60	76.9	231	57.5	270	33.8
- ประมง	0	0.0	0	0.0	0	0.0	0	0.0	0	0.0	0	0.0	0	0.0	0	0.0	0	0.0
- ข้าราชการบำนาญ	3	0.8	0	0.0	3	0.8	0	0.0	0	0.0	0	0.0	0	0.0	0	0.0	3	0.4
- แม่บ้าน	3	0.8	0	0.0	3	0.8	0	0.0	0	0.0	1	0.8	0	0.0	1	0.2	4	0.5
- ไม่ได้ประกอบอาชีพ	7	1.9	0	0.0	7	1.8	10	7.3	2	3.5	7	5.4	4	5.1	23	5.7	30	3.8
- ลูกส่งให้	1	0.3	0	0.0	1	0.2	0	0.0	0	0.0	1	0.8	0	0.0	1	0.2	2	0.2
รวม	377	100.0	19	100.0	396	100.0	137	100.0	57	100.0	130	100.0	78	100.0	402	100.0	798	100.0
2.3 อาชีพรอง / อาชีพเสริมของท่าน (ตอบได้มากกว่า 1 อาชีพ)																		
- ไม่มี	344	91.2	15	78.9	359	90.7	105	76.6	46	80.7	110	84.6	59	75.6	320	79.6	679	85.1
- มี	33	8.8	4	21.1	37	9.3	32	23.4	11	19.3	20	15.4	19	24.4	82	20.4	119	14.9
รวม	377	100.0	19	100.0	396	100.0	137	100.0	57	100.0	130	100.0	78	100.0	402	100.0	798	100.0



ตารางที่ 3 (ต่อ)

แบบสอบถามสภาพเศรษฐกิจ-สังคม และความคิดเห็นของครัวเรือน ประจำปี พ.ศ. 2568

ตำบลบึงบัวใหญ่ อำเภอเพ็ญ จังหวัด

รายละเอียด	เขตเทศบาล						เขตองค์การบริหารส่วนตำบล										รวมทั้งหมด	
	เทศบาลเมือง บัวใหญ่		เทศบาลตำบล หนองบัวสอาด		รวมเขตเทศบาล		องค์การบริหารส่วนตำบล บัวใหญ่		องค์การบริหารส่วนตำบล ห้วยยาง		องค์การบริหารส่วนตำบล ด่านช้าง		องค์การบริหารส่วนตำบล หนองแจ้งใหญ่		รวมเขตองค์การบริหารส่วนตำบล			
	จำนวน	ร้อยละ	จำนวน	ร้อยละ	จำนวน	ร้อยละ	จำนวน	ร้อยละ	จำนวน	ร้อยละ	จำนวน	ร้อยละ	จำนวน	ร้อยละ	จำนวน	ร้อยละ	จำนวน	ร้อยละ
จำนวนแบบสอบถาม	377	100.0	19	100.0	396	100.0	137	100.0	57	100.0	130	100.0	78	100.0	402	100.0	798	100.0
มีอาชีพหรือ / อาชีพเสริม โปรดระบุ																		
- ค้าขาย	8	24.2	0	0.0	8	21.6	5	15.6	3	27.3	3	15.0	4	21.1	15	18.3	23	19.4
- ทำขนมขาย	0	0.0	0	0.0	0	0.0	1	3.1	0	0.0	0	0.0	0	0.0	1	1.2	1	0.8
- ทำนา	12	36.4	1	25.0	13	35.1	9	28.1	2	18.2	2	10.0	1	5.3	14	17.1	27	22.7
- พนักงานบริษัท	2	6.1	0	0.0	2	5.5	0	0.0	0	0.0	0	0.0	0	0.0	0	0.0	2	1.7
- พนักงานโรงงาน	1	3.0	0	0.0	1	2.7	0	0.0	0	0.0	0	0.0	0	0.0	0	0.0	1	0.8
- รับจ้างทั่วไป	5	15.3	3	75.0	8	21.6	14	43.8	6	54.5	15	75.0	10	52.6	45	54.9	53	44.5
- รับจ้างเย็บผ้า	1	3.0	0	0.0	1	2.7	0	0.0	0	0.0	0	0.0	0	0.0	0	0.0	1	0.8
- ร้านซ่อมรถ	1	3.0	0	0.0	1	2.7	0	0.0	0	0.0	0	0.0	0	0.0	0	0.0	1	0.8
- เลี้ยงไก่,ทำนา	1	3.0	0	0.0	1	2.7	0	0.0	0	0.0	0	0.0	0	0.0	0	0.0	1	0.8
- เลี้ยงควาย	0	0.0	0	0.0	0	0.0	0	0.0	0	0.0	0	0.0	1	5.3	1	1.2	1	0.8
- เลี้ยงวัว	1	3.0	0	0.0	1	2.7	3	9.4	0	0.0	0	0.0	2	10.4	5	6.1	6	5.1
- ไม่ระบุ	1	3.0	0	0.0	1	2.7	0	0.0	0	0.0	0	0.0	1	5.3	1	1.2	2	1.8
รวม	33	100.0	4	100.0	37	100.0	32	100.0	11	100.0	20	100.0	19	100.0	82	100.0	119	100.0
2.4 ครัวเรือนของท่านประสบปัญหาการประกอบอาชีพหรือไม่ อย่างไร																		
- ไม่ประสบปัญหา	364	96.6	19	100.0	383	96.7	125	91.2	52	91.2	124	95.4	68	87.2	369	91.8	752	94.2
- ประสบปัญหา	13	3.4	0	0.0	13	3.3	12	8.8	5	8.8	6	4.6	10	12.8	33	8.2	46	5.8
รวม	377	100.0	19	100.0	396	100.0	137	100.0	57	100.0	130	100.0	78	100.0	402	100.0	798	100.0
ประสบปัญหา ระบุสภาพปัญหาและสาเหตุ																		
- ค้าขายไม่ค่อยดี	0	0.0	0	0.0	0	0.0	2	16.7	0	0.0	0	0.0	0	0.0	2	6.1	2	4.3
- ต้นทุนสูง	0	0.0	0	0.0	0	0.0	1	8.3	1	20.0	0	0.0	0	0.0	2	6.1	2	4.3
- น้ำท่วม	0	0.0	0	0.0	0	0.0	0	0.0	0	0.0	0	0.0	1	10.0	1	3.0	1	2.2
- น้ำไม่เพียงพอ	2	15.4	0	0.0	2	15.4	0	0.0	0	0.0	4	66.6	1	10.0	5	15.1	7	15.2
- น้ำแล้งช่วงต้นปี	0	0.0	0	0.0	0	0.0	0	0.0	1	20.0	1	16.7	8	80.0	10	30.3	10	21.7
- ราคาข้าวไม่ดี	2	15.4	0	0.0	2	15.4	8	66.7	3	60.0	0	0.0	0	0.0	11	33.3	13	28.3
- รายได้น้อยลง	1	7.7	0	0.0	1	7.6	0	0.0	0	0.0	0	0.0	0	0.0	0	0.0	1	2.2
- ลูกค้าน้อย	2	15.3	0	0.0	2	15.4	0	0.0	0	0.0	0	0.0	0	0.0	0	0.0	2	4.3
- เศรษฐกิจไม่ดี	6	46.2	0	0.0	6	46.2	1	8.3	0	0.0	1	16.7	0	0.0	2	6.1	8	17.5
รวม	13	100.0	0	0.0	13	100.0	12	100.0	5	100.0	6	100.0	10	100.0	33	100.0	46	100.0
2.5 ครัวเรือนของท่านมีรายได้รวมต่อเดือนประมาณ																		
- ต่ำกว่า 10,000 บาท	32	8.5	6	31.6	38	9.6	23	16.8	20	35.1	36	27.7	25	32.1	104	25.9	142	17.8
- 10,001-20,000 บาท	117	31.0	10	52.6	127	32.1	62	45.3	23	40.2	62	47.7	35	44.9	182	45.3	309	38.7
- 20,001-30,000 บาท	122	32.4	2	10.5	124	31.3	30	21.9	11	19.2	20	15.4	11	14.1	72	17.9	196	24.6
- 30,001-40,000 บาท	41	10.9	0	0.0	41	10.4	13	9.5	2	3.5	3	2.3	3	3.8	21	5.2	62	7.8
- 40,001-50,000 บาท	33	8.8	1	5.3	34	8.6	6	4.3	0	0.0	1	0.8	1	1.3	8	2.0	42	5.3
- มากกว่า 50,000 บาท	10	2.6	0	0.0	10	2.5	1	0.7	0	0.0	3	2.3	0	0.0	4	1.0	14	1.8
- ไม่ระบุ	22	5.8	0	0.0	22	5.5	2	1.5	1	1.8	5	3.8	3	3.8	11	2.7	33	4.0
รวม	377	100.0	19	100.0	396	100.0	137	100.0	57	100.0	130	100.0	78	100.0	402	100.0	798	100.0

ตารางที่ 3 (ต่อ)

แบบสอบถามสภาพเศรษฐกิจ-สังคม และความคิดเห็นของครัวเรือน ประจำปี พ.ศ. 2568

ต่อบริษัท บัวใหญ่ ไบโอ เพาเวอร์ จำกัด

รายละเอียด	เขตเทศบาล						เขตองค์การบริหารส่วนตำบล										รวมทั้งหมด	
	เทศบาลเมือง บัวใหญ่		เทศบาลตำบล หนองบัวสะอาด		รวมเขตเทศบาล		องค์การบริหารส่วนตำบล บัวใหญ่		องค์การบริหารส่วนตำบล ห้วยยาง		องค์การบริหารส่วนตำบล ด่านช้าง		องค์การบริหารส่วนตำบล หนองแจ้งใหญ่		รวมเขตองค์การบริหารส่วนตำบล			
	จำนวน	ร้อยละ	จำนวน	ร้อยละ	จำนวน	ร้อยละ	จำนวน	ร้อยละ	จำนวน	ร้อยละ	จำนวน	ร้อยละ	จำนวน	ร้อยละ	จำนวน	ร้อยละ	จำนวน	ร้อยละ
จำนวนแบบสอบถาม	377	100.0	19	100.0	396	100.0	137	100.0	57	100.0	130	100.0	78	100.0	402	100.0	798	100.0
2.6 ครัวเรือนของท่านมีรายจ่ายต่อเดือนประมาณ																		
- ต่ำกว่า 10,000 บาท	32	8.5	6	31.6	38	9.6	24	17.5	20	35.1	36	27.8	25	32.2	105	26.2	143	17.9
- 10,001-20,000 บาท	155	41.1	10	52.6	165	41.7	74	54.0	23	40.3	67	51.5	37	47.4	201	50.0	366	45.9
- 20,001-30,000 บาท	99	26.3	2	10.5	101	25.5	25	18.2	12	21.1	16	12.3	10	12.8	63	15.7	164	20.6
- 30,001-40,000 บาท	42	11.1	1	5.3	43	10.9	8	5.8	1	1.8	3	2.3	3	3.8	15	3.7	58	7.3
- 40,001-50,000 บาท	23	6.1	0	0.0	23	5.8	3	2.3	0	0.0	0	0.0	0	0.0	3	0.7	26	3.3
- มากกว่า 50,000 บาท	4	1.1	0	0.0	4	1.0	1	0.7	0	0.0	3	2.3	0	0.0	4	1.0	8	1.0
- ไม่ระบุ	22	5.8	0	0.0	22	5.5	2	1.5	1	1.8	5	3.8	3	3.8	11	2.7	33	4.0
รวม	377	100.0	19	100.0	396	100.0	137	100.0	57	100.0	130	100.0	78	100.0	402	100.0	798	100.0
2.7 ครอบครัวของท่านมีรายได้เพียงพอกับรายจ่ายหรือไม่																		
- เพียงพอ มีเหลือเก็บออม	169	44.8	4	21.1	173	43.7	49	35.8	9	15.8	27	20.8	15	19.2	100	24.9	273	34.2
- เพียงพอ แต่ไม่มีเก็บออม	196	52.0	13	68.4	209	52.7	79	57.7	42	73.7	101	77.7	60	77.0	282	70.1	491	61.5
- ไม่เพียงพอ แต่ไม่มีหนี้สิน	11	2.9	2	10.5	13	3.3	1	0.7	2	3.5	2	1.5	3	3.8	8	2.0	21	2.7
- ไม่เพียงพอ มีหนี้สิน	1	0.3	0	0.0	1	0.3	8	5.8	4	7.0	0	0.0	0	0.0	12	3.0	13	1.6
รวม	377	100.0	19	100.0	396	100.0	137	100.0	57	100.0	130	100.0	78	100.0	402	100.0	798	100.0
ส่วนที่ 3 ข้อมูลด้านสุขภาพอนามัยและสาธารณสุข																		
3.1 ในรอบปีที่ผ่านมาจนถึงปัจจุบัน มีสมาชิกในครอบครัวของท่าน เคยมีภาวะเจ็บป่วย หรือไม่																		
- ไม่เคย (ข้ามไปข้อ 3.6)	282	74.8	13	68.4	295	74.5	89	65.0	34	59.6	84	64.6	45	57.7	252	62.7	547	68.5
- เคย	95	25.2	6	31.6	101	25.5	48	35.0	23	40.4	46	35.4	33	42.3	150	37.3	251	31.5
รวม	377	100.0	19	100.0	396	100.0	137	100.0	57	100.0	130	100.0	78	100.0	402	100.0	798	100.0
3.2 ถ้าเคย โรคที่เจ็บป่วย หรืออาการที่พบบ่อย มีโรคใดบ้าง (ตอบได้มากกว่า 1 ข้อ)																		
- โรคหวัด/ทางเดินหายใจ	10	7.7	0	0.0	10	7.2	4	5.4	2	4.7	5	6.6	1	1.9	12	4.9	22	5.7
- โรคเกี่ยวกับระบบทางเดินอาหาร	5	3.8	0	0.0	5	3.6	2	2.8	0	0.0	2	2.6	0	0.0	4	1.6	9	2.3
- โรคเกี่ยวกับระบบกล้ามเนื้อและกระดูก	10	7.7	0	0.0	10	7.2	9	12.2	4	9.3	7	9.2	2	3.7	22	8.9	32	8.3
- โรคความดัน/โรคเกี่ยวกับระบบไหลเวียนเลือด	40	31.0	4	44.4	44	31.9	25	33.8	13	30.2	18	23.7	16	29.6	72	29.1	116	30.1
- โรคเกี่ยวกับหู/ ตา/ ฟัน	1	0.8	0	0.0	1	0.7	1	1.4	3	7.0	3	3.9	0	0.0	7	2.8	8	2.1
- โรคผิวหนังและภูมิแพ้	9	7.0	0	0.0	9	6.5	1	1.4	0	0.0	4	5.3	4	7.4	9	3.6	18	4.7
- โรคเบาหวาน/ความดัน	44	34.0	4	44.4	48	34.8	24	32.4	20	46.5	27	35.5	23	42.5	94	38.1	142	36.9
- โรคเมะเร็ง	1	0.8	0	0.0	1	0.7	1	1.4	1	2.3	2	2.6	0	0.0	4	1.6	5	1.3
- โรคที่เกิดจากอุบัติเหตุ	0	0.0	0	0.0	0	0.0	0	0.0	0	0.0	0	0.0	0	0.0	0	0.0	0	0.0
- โรคกล้ามเนื้ออ่อนแรง	0	0.0	0	0.0	0	0.0	1	1.4	0	0.0	0	0.0	0	0.0	1	0.5	1	0.3
- โรคไขมัน	2	1.6	1	11.2	3	2.2	4	5.4	0	0.0	2	2.6	2	3.7	8	3.2	11	2.9
- โรคไต	0	0.0	0	0.0	0	0.0	0	0.0	0	0.0	2	2.6	0	0.0	2	0.8	2	0.5
- โรคไทรอยด์	2	1.6	0	0.0	2	1.4	1	1.4	0	0.0	3	4.0	2	3.7	6	2.4	8	2.1
- โรคปลายประสาทอักเสบ เท้าชา	1	0.8	0	0.0	1	0.7	0	0.0	0	0.0	0	0.0	0	0.0	0	0.0	1	0.3
- โรคปวด	1	0.8	0	0.0	1	0.7	0	0.0	0	0.0	0	0.0	0	0.0	0	0.0	1	0.3
- โรคเส้นเลือดในสมองตีบ	1	0.8	0	0.0	1	0.7	0	0.0	0	0.0	0	0.0	1	1.9	1	0.5	2	0.5
- โรคหอบหืด	1	0.8	0	0.0	1	0.7	0	0.0	0	0.0	0	0.0	3	5.6	3	1.2	4	1.0
- โรคหัวใจ	1	0.8	0	0.0	1	0.7	1	1.4	0	0.0	1	1.4	0	0.0	2	0.8	3	0.8
รวม	129	100.0	9	100.0	138	100.0	74	100.0	43	100.0	76	100.0	54	100.0	247	100.0	385	100.0

ตารางที่ 3 (ต่อ)

แบบสอบถามสภาพเศรษฐกิจ-สังคม และความคิดเห็นของครัวเรือน ประจำปี พ.ศ. 2568

ตำบลบึงบัวใหญ่ อำเภอเพ็ญ จังหวัดอุดรธานี

รายละเอียด	เขตเทศบาล						เขตองค์การบริหารส่วนตำบล										รวมทั้งหมด	
	เทศบาลเมือง บัวใหญ่		เทศบาลตำบล หนองบัวสอาด		รวมเขตเทศบาล		องค์การบริหารส่วนตำบล บัวใหญ่		องค์การบริหารส่วนตำบล หัวแยง		องค์การบริหารส่วนตำบล ด่านช้าง		องค์การบริหารส่วนตำบล หนองแจ้งใหญ่		รวมเขตองค์การบริหารส่วนตำบล			
	จำนวน	ร้อยละ	จำนวน	ร้อยละ	จำนวน	ร้อยละ	จำนวน	ร้อยละ	จำนวน	ร้อยละ	จำนวน	ร้อยละ	จำนวน	ร้อยละ	จำนวน	ร้อยละ	จำนวน	ร้อยละ
จำนวนแบบสอบถาม	377	100.0	19	100.0	396	100.0	137	100.0	57	100.0	130	100.0	78	100.0	402	100.0	798	100.0
3.3 ท่านคิดว่าสาเหตุของโรคที่ท่าน / บุคคลในครัวเรือนเจ็บป่วย คืออะไร																		
- อากาศเปลี่ยนแปลง	11	11.6	0	0.0	11	10.9	3	6.3	0	0.0	2	4.3	1	3.0	6	4.0	17	6.8
- มลพิษจากโรงงานอุตสาหกรรม	2	2.1	0	0.0	2	2.0	1	2.0	0	0.0	1	2.2	0	0.0	2	1.3	4	1.6
- ทำงานหนัก	1	1.1	0	0.0	1	1.0	0	0.0	0	0.0	0	0.0	1	3.0	1	0.7	2	0.8
- ประมาท	1	1.1	0	0.0	1	1.0	0	0.0	0	0.0	0	0.0	0	0.0	0	0.0	1	0.4
- โรคประจำตัว/ระบบร่างกายบกพร่อง	80	84.1	6	100.0	86	85.1	44	91.7	23	100.0	43	93.5	31	94.0	141	94.0	227	90.4
- พักผ่อนไม่เพียงพอ	0	0.0	0	0.0	0	0.0	0	0.0	0	0.0	0	0.0	0	0.0	0	0.0	0	0.0
- อาหารการกิน	0	0.0	0	0.0	0	0.0	0	0.0	0	0.0	0	0.0	0	0.0	0	0.0	0	0.0
- สุนักชีด	0	0.0	0	0.0	0	0.0	0	0.0	0	0.0	0	0.0	0	0.0	0	0.0	0	0.0
รวม	95	100.0	6	100.0	101	100.0	48	100.0	23	100.0	46	100.0	33	100.0	150	100.0	251	100.0
3.4 การรักษาพยาบาลเมื่อเจ็บป่วย ส่วนใหญ่ไปรับการรักษาหรือใช้บริการที่																		
- ไม่ได้รักษา	0	0.0	0	0.0	0	0.0	0	0.0	0	0.0	1	2.2	0	0.0	1	0.7	1	0.4
- ซื้อยาทานเอง	10	10.5	0	0.0	10	9.9	2	4.2	0	0.0	1	2.2	0	0.0	3	2.0	13	5.2
- คลินิก	1	1.1	0	0.0	1	1.0	0	0.0	0	0.0	1	2.2	0	0.0	1	0.7	2	0.8
- โรงพยาบาลของรัฐบาล	80	84.2	4	66.7	84	83.1	45	93.8	22	95.7	39	84.7	27	81.8	133	88.6	217	86.5
- โรงพยาบาลของเอกชน	2	2.1	0	0.0	2	2.0	1	2.0	0	0.0	1	2.2	0	0.0	2	1.3	4	1.6
- โรงพยาบาลส่งเสริมสุขภาพของตำบล	2	2.1	2	33.3	4	4.0	0	0.0	1	4.3	3	6.5	6	18.2	10	6.7	14	5.6
- รักษาด้วยสมุนไพร	0	0.0	0	0.0	0	0.0	0	0.0	0	0.0	0	0.0	0	0.0	0	0.0	0	0.0
รวม	95	100.0	6	100.0	101	100.0	48	100.0	23	100.0	46	100.0	33	100.0	150	100.0	251	100.0
3.5 ปัญหาในการให้บริการด้านสาธารณสุข																		
- ไม่มี	95	100.0	6	100.0	101	100.0	46	95.8	23	100.0	46	100.0	32	97.0	147	98.0	248	98.8
- มี	0	0.0	0	0.0	0	0.0	2	4.2	0	0.0	0	0.0	1	3.0	3	2.0	3	1.2
รวม	95	100.0	6	100.0	101	100.0	48	100.0	23	100.0	46	100.0	33	100.0	150	100.0	251	100.0
มี ได้แก่ (ตอบได้มากกว่า 1 ข้อ)																		
- บุคลากรไม่เพียงพอ	0	0.0	0	0.0	0	0.0	0	0.0	0	0.0	0	0.0	0	0.0	0	0.0	0	0.0
- เครื่องมือทางการแพทย์ไม่เพียงพอ	0	0.0	0	0.0	0	0.0	0	0.0	0	0.0	0	0.0	0	0.0	0	0.0	0	0.0
- สถานบริการไม่เพียงพอ	0	0.0	0	0.0	0	0.0	0	0.0	0	0.0	0	0.0	0	0.0	0	0.0	0	0.0
- บริการช้า	0	0.0	0	0.0	0	0.0	2	100.0	0	0.0	0	0.0	1	100.0	3	100.0	3	100.0
รวม	0	0.0	0	0.0	0	0.0	2	100.0	0	0.0	0	0.0	1	100.0	3	100.0	3	100.0
3.6 การใช้บ้ำในครัวเรือนของท่าน																		
3.6.1 น้ำบริโภค (น้ำดื่ม)																		
แหล่งที่มา																		
- น้ำประปา	1	0.3	0	0.0	1	0.3	0	0.0	0	0.0	1	0.8	0	0.0	1	0.2	2	0.3
- น้ำบาดาล	1	0.3	0	0.0	1	0.3	0	0.0	0	0.0	0	0.0	0	0.0	0	0.0	1	0.1
- ชี้น้ำดื่มบรรจุถัง/ขวด	373	98.9	19	100.0	392	99.0	136	99.3	56	98.2	129	99.2	78	100.0	399	99.3	791	99.1
- น้ำฝน	2	0.5	0	0.0	2	0.4	1	0.7	1	1.8	0	0.0	0	0.0	2	0.5	4	0.5
รวม	377	100.0	19	100.0	396	100.0	137	100.0	57	100.0	130	100.0	78	100.0	402	100.0	798	100.0

ตารางที่ 3 (ต่อ)

แบบสอบถามสภาพเศรษฐกิจ-สังคม และความคิดเห็นของครัวเรือน ประจำปี พ.ศ. 2568

ต่อบริษัท บัวใหญ่ ไบโอ เพาเวอร์ จำกัด

รายละเอียด	เขตเทศบาล						เขตองค์การบริหารส่วนตำบล										รวมทั้งหมด	
	เทศบาลเมือง บัวใหญ่		เทศบาลตำบล หนองบัวระอาด		รวมเขตเทศบาล		องค์การบริหารส่วนตำบล บัวใหญ่		องค์การบริหารส่วนตำบล ห้วยยาง		องค์การบริหารส่วนตำบล คำนช้าง		องค์การบริหารส่วนตำบล หนองแจ้งใหญ่		รวมเขตองค์การบริหารส่วนตำบล			
	จำนวน	ร้อยละ	จำนวน	ร้อยละ	จำนวน	ร้อยละ	จำนวน	ร้อยละ	จำนวน	ร้อยละ	จำนวน	ร้อยละ	จำนวน	ร้อยละ	จำนวน	ร้อยละ	จำนวน	ร้อยละ
จำนวนแบบสอบถาม	377	100.0	19	100.0	396	100.0	137	100.0	57	100.0	130	100.0	78	100.0	402	100.0	798	100.0
คุณภาพน้ำ																		
- คุณภาพดี	377	100.0	19	100.0	396	100.0	137	100.0	57	100.0	130	100.0	78	100.0	402	100.0	798	100.0
- น้ำขุ่นมีตะกอน	0	0.0	0	0.0	0	0.0	0	0.0	0	0.0	0	0.0	0	0.0	0	0.0	0	0.0
- มีกลิ่น	0	0.0	0	0.0	0	0.0	0	0.0	0	0.0	0	0.0	0	0.0	0	0.0	0	0.0
- อื่นๆ	0	0.0	0	0.0	0	0.0	0	0.0	0	0.0	0	0.0	0	0.0	0	0.0	0	0.0
รวม	377	100.0	19	100.0	396	100.0	137	100.0	57	100.0	130	100.0	78	100.0	402	100.0	798	100.0
การปรับปรุงคุณภาพน้ำ																		
- ไม่ได้ทำอะไรเลย	377	100.0	19	100.0	396	100.0	137	100.0	57	100.0	130	100.0	78	100.0	402	100.0	798	100.0
- ต้ม	0	0.0	0	0.0	0	0.0	0	0.0	0	0.0	0	0.0	0	0.0	0	0.0	0	0.0
- กรอง	0	0.0	0	0.0	0	0.0	0	0.0	0	0.0	0	0.0	0	0.0	0	0.0	0	0.0
- อื่นๆ	0	0.0	0	0.0	0	0.0	0	0.0	0	0.0	0	0.0	0	0.0	0	0.0	0	0.0
รวม	377	100.0	19	100.0	396	100.0	137	100.0	57	100.0	130	100.0	78	100.0	402	100.0	798	100.0
ความเพียงพอ																		
- เพียงพอ	377	100.0	19	100.0	396	100.0	137	100.0	57	100.0	130	100.0	78	100.0	402	100.0	798	100.0
- ไม่เพียงพอ	0	0.0	0	0.0	0	0.0	0	0.0	0	0.0	0	0.0	0	0.0	0	0.0	0	0.0
รวม	377	100.0	19	100.0	396	100.0	137	100.0	57	100.0	130	100.0	78	100.0	402	100.0	798	100.0
3.6.2 น้ำอุปโภค (น้ำสำหรับซัก ล้าง น้ำใช้)																		
แหล่งที่มา																		
- น้ำประปา	377	100.0	19	100.0	396	100.0	137	100.0	57	100.0	129	99.2	78	100.0	401	99.8	797	99.9
- น้ำบ่อตื้น	0	0.0	0	0.0	0	0.0	0	0.0	0	0.0	0	0.0	0	0.0	0	0.0	0	0.0
- น้ำฝน	0	0.0	0	0.0	0	0.0	0	0.0	0	0.0	0	0.0	0	0.0	0	0.0	0	0.0
- น้ำบาดาล	0	0.0	0	0.0	0	0.0	0	0.0	0	0.0	1	0.8	0	0.0	1	0.2	1	0.1
รวม	377	100.0	19	100.0	396	100.0	137	100.0	57	100.0	130	100.0	78	100.0	402	100.0	798	100.0
คุณภาพน้ำ																		
- คุณภาพดี	373	98.9	18	94.7	391	98.7	134	97.8	57	100.0	129	99.2	78	100.0	398	99.0	789	98.8
- น้ำขุ่นมีตะกอน	3	0.8	1	5.3	4	1.0	2	1.5	0	0.0	1	0.8	0	0.0	3	0.8	7	0.9
- มีกลิ่น	1	0.3	0	0.0	1	0.3	1	0.7	0	0.0	0	0.0	0	0.0	1	0.2	2	0.3
- อื่นๆ	0	0.0	0	0.0	0	0.0	0	0.0	0	0.0	0	0.0	0	0.0	0	0.0	0	0.0
รวม	377	100.0	19	100.0	396	100.0	137	100.0	57	100.0	130	100.0	78	100.0	402	100.0	798	100.0
การปรับปรุงคุณภาพน้ำ																		
- ไม่ได้ทำอะไรเลย	377	100.0	19	100.0	396	100.0	136	99.3	57	100.0	130	100.0	78	100.0	401	99.8	797	99.9
- ต้ม	0	0.0	0	0.0	0	0.0	0	0.0	0	0.0	0	0.0	0	0.0	0	0.0	0	0.0
- กรอง	0	0.0	0	0.0	0	0.0	1	0.7	0	0.0	0	0.0	0	0.0	1	0.2	1	0.1
- พักให้ตกตะกอน	0	0.0	0	0.0	0	0.0	0	0.0	0	0.0	0	0.0	0	0.0	0	0.0	0	0.0
รวม	377	100.0	19	100.0	396	100.0	137	100.0	57	100.0	130	100.0	78	100.0	402	100.0	798	100.0
ความเพียงพอ																		
- เพียงพอ	375	99.7	19	100.0	394	99.7	137	100.0	57	100.0	129	99.2	78	100.0	401	99.8	795	99.7
- ไม่เพียงพอ	1	0.3	0	0.0	1	0.3	0	0.0	0	0.0	1	0.8	0	0.0	1	0.2	2	0.3
รวม	376	100.0	19	100.0	395	100.0	137	100.0	57	100.0	130	100.0	78	100.0	402	100.0	797	100.0

ตารางที่ 3 (ต่อ)

แบบสอบถามสภาพเศรษฐกิจ-สังคม และความคิดเห็นของครัวเรือน ประจำปี พ.ศ. 2568

ต่อบริษัท บัวใหญ่ ไบโอ เพาเวอร์ จำกัด

รายละเอียด	เขตเทศบาล						เขตองค์การบริหารส่วนตำบล										รวมทั้งหมด	
	เทศบาลเมือง บัวใหญ่		เทศบาลตำบล หนองบัวระอาท		รวมเขตเทศบาล		องค์การบริหารส่วนตำบล บัวใหญ่		องค์การบริหารส่วนตำบล ห้วยยาง		องค์การบริหารส่วนตำบล คำช้าง		องค์การบริหารส่วนตำบล หนองแจ้งใหญ่		รวมเขตองค์การบริหารส่วนตำบล			
	จำนวน	ร้อยละ	จำนวน	ร้อยละ	จำนวน	ร้อยละ	จำนวน	ร้อยละ	จำนวน	ร้อยละ	จำนวน	ร้อยละ	จำนวน	ร้อยละ	จำนวน	ร้อยละ	จำนวน	ร้อยละ
จำนวนแบบสอบถาม	377	100.0	19	100.0	396	100.0	137	100.0	57	100.0	130	100.0	78	100.0	402	100.0	798	100.0
ไม่เพียงพอ เพราะ																		
- น้ำไหลช้า	1	100.0	0	0.0	1	100.0	0	0.0	0	0.0	1	100.0	0	0.0	1	100.0	2	100.0
-	0	0.0	0	0.0	0	0.0	0	0.0	0	0.0	0	0.0	0	0.0	0	0.0	0	0.0
รวม	1	0.0	0	0.0	1	0.0	0	0.0	0	0.0	1	0.0	0	0.0	1	0.0	2	0.0
3.6.3 แหล่งน้ำเพื่อการเกษตร (กรณีผู้ให้สัมภาษณ์ทำการเกษตร)																		
แหล่งที่มา																		
- น้ำประปา	0	0.0	0	0.0	0	0.0	0	0.0	0	0.0	0	0.0	0	0.0	0	0.0	0	0.0
- น้ำบ่อตื้น/น้ำบ่อบาดาล	1	0.3	2	10.5	3	0.8	1	0.7	5	8.8	2	1.6	0	0.0	8	2.0	11	1.4
- น้ำฝน	34	9.0	14	73.7	48	12.0	52	38.0	35	61.3	80	61.5	61	78.2	228	56.7	276	34.6
- น้ำคลองชลประทาน	5	1.3	0	0.0	5	1.3	0	0.0	1	1.8	0	0.0	0	0.0	1	0.3	6	0.8
- ไม่ได้ทำการเกษตร	337	89.4	3	15.8	340	85.9	84	61.3	16	28.1	48	36.9	17	21.8	165	41.0	505	63.2
รวม	377	100.0	19	100.0	396	100.0	137	100.0	57	100.0	130	100.0	78	100.0	402	100.0	798	100.0
คุณภาพน้ำ																		
- คุณภาพดี	40	100.0	16	100.0	56	100.0	53	100.0	41	100.0	82	100.0	61	100.0	237	100.0	293	100.0
- น้ำขุ่นมีตะกอน	0	0.0	0	0.0	0	0.0	0	0.0	0	0.0	0	0.0	0	0.0	0	0.0	0	0.0
- มีกลิ่น	0	0.0	0	0.0	0	0.0	0	0.0	0	0.0	0	0.0	0	0.0	0	0.0	0	0.0
- อื่นๆ	0	0.0	0	0.0	0	0.0	0	0.0	0	0.0	0	0.0	0	0.0	0	0.0	0	0.0
รวม	40	100.0	16	100.0	56	100.0	53	100.0	41	100.0	82	100.0	61	100.0	237	100.0	293	100.0
การปรับปรุงคุณภาพน้ำ																		
- ไม่ได้ทำอะไรเลย	40	100.0	16	100.0	56	100.0	53	100.0	41	100.0	82	100.0	61	100.0	237	100.0	293	100.0
- ต้ม	0	0.0	0	0.0	0	0.0	0	0.0	0	0.0	0	0.0	0	0.0	0	0.0	0	0.0
- กรอง	0	0.0	0	0.0	0	0.0	0	0.0	0	0.0	0	0.0	0	0.0	0	0.0	0	0.0
- อื่นๆ	0	0.0	0	0.0	0	0.0	0	0.0	0	0.0	0	0.0	0	0.0	0	0.0	0	0.0
รวม	40	100.0	16	100.0	56	100.0	53	100.0	41	100.0	82	100.0	61	100.0	237	100.0	293	100.0
ความเพียงพอ																		
- เพียงพอ	33	82.5	11	68.7	44	78.6	45	84.9	31	75.6	54	65.9	37	60.7	167	70.5	211	72.0
- ไม่เพียงพอ	7	17.5	5	31.3	12	21.4	8	15.1	10	24.4	28	34.1	24	39.3	70	29.5	82	28.0
รวม	40	100.0	16	100.0	56	100.0	53	100.0	41	100.0	82	100.0	61	100.0	237	100.0	293	100.0
ไม่เพียงพอ เพราะ																		
- ฝนไม่ตกตามฤดูกาล	7	100.0	5	100.0	12	100.0	8	100.0	10	100.0	28	100.0	24	100.0	70	100.0	82	100.0
รวม	7	100.0	5	100.0	12	100.0	8	100.0	10	100.0	28	100.0	24	100.0	70	100.0	82	100.0
3.7 ท่านมีการกักน้ำเสีย / น้ำทิ้งจากกิจกรรมต่างๆ ในครัวเรือนอย่างไร																		
- ทิ้งลงคลอง / แหล่งน้ำตามธรรมชาติโดยตรง	0	0.0	0	0.0	0	0.0	0	0.0	0	0.0	0	0.0	0	0.0	0	0.0	0	0.0
- ระบายลงดิน / ที่โล่งข้างบ้าน	8	2.1	14	73.7	22	5.5	92	67.2	50	87.7	116	89.2	62	79.5	320	79.6	342	42.9
- ระบายลงท่อระบายน้ำเทศบาล/อบต.	368	97.6	5	26.3	373	94.2	45	32.8	7	12.3	14	10.8	16	20.5	82	20.4	455	57.0
- ระบายลงบ่อน้ำตื้น/น้ำเสียเบื้องต้นภายในบ้าน	1	0.3	0	0.0	1	0.3	0	0.0	0	0.0	0	0.0	0	0.0	0	0.0	1	0.1
รวม	377	100.0	19	100.0	396	100.0	137	100.0	57	100.0	130	100.0	78	100.0	402	100.0	798	100.0

ตารางที่ 3 (ต่อ)

แบบสอบถามสภาพเศรษฐกิจ-สังคม และความคิดเห็นของครัวเรือน ประจำปี พ.ศ. 2568

ตำบลบึงบัว อำเภอเมือง จังหวัดบุรีรัมย์

รายละเอียด	เขตเทศบาล						เขตองค์การบริหารส่วนตำบล										รวมทั้งหมด	
	เทศบาลเมือง บัวใหญ่		เทศบาลตำบล หนองบัวละออ		รวมเขตเทศบาล		องค์การบริหารส่วนตำบล บัวใหญ่		องค์การบริหารส่วนตำบล ห้วยยาง		องค์การบริหารส่วนตำบล ด่านช้าง		องค์การบริหารส่วนตำบล หนองแจ้งใหญ่		รวมเขตองค์การบริหารส่วนตำบล			
	จำนวน	ร้อยละ	จำนวน	ร้อยละ	จำนวน	ร้อยละ	จำนวน	ร้อยละ	จำนวน	ร้อยละ	จำนวน	ร้อยละ	จำนวน	ร้อยละ	จำนวน	ร้อยละ	จำนวน	ร้อยละ
จำนวนแบบสอบถาม	377	100.0	19	100.0	396	100.0	137	100.0	57	100.0	130	100.0	78	100.0	402	100.0	798	100.0
3.8 การกำจัดขยะในครัวเรือนของท่าน																		
- กองแล้วเผา	3	0.8	19	100.0	22	5.6	66	48.2	55	96.5	130	100.0	75	96.1	326	81.1	348	43.6
- ขุดหลุมฝังในบริเวณบ้าน	0	0.0	0	0.0	0	0.0	0	0.0	0	0.0	0	0.0	0	0.0	0	0.0	0	0.0
- พึ่งไว้ข้างบ้าน / ที่โล่ง / ที่สาธารณะ	4	1.1	0	0.0	4	1.0	2	1.5	0	0.0	0	0.0	1	1.3	3	0.7	7	0.9
- รวบรวมแล้วนำไปทิ้งถังขยะของเทศบาล/อบต.	370	98.1	0	0.0	370	93.4	68	49.6	2	3.5	0	0.0	2	2.6	72	17.9	442	55.4
- เอาไปทิ้งบ่อขยะ	0	0.0	0	0.0	0	0.0	1	0.7	0	0.0	0	0.0	0	0.0	1	0.3	1	0.1
รวม	377	100.0	19	100.0	396	100.0	137	100.0	57	100.0	130	100.0	78	100.0	402	100.0	798	100.0
3.9 ปัญหาเกี่ยวกับการใช้ไฟฟ้าในครัวเรือน มีหรือไม่																		
- ไม่มีปัญหา	377	100.0	17	89.5	394	99.5	132	96.4	56	98.2	129	99.2	76	97.4	393	97.8	787	98.6
- มีปัญหา	0	0.0	2	10.5	2	0.5	5	3.6	1	1.8	1	0.8	2	2.6	9	2.2	11	1.4
รวม	377	100.0	19	100.0	396	100.0	137	100.0	57	100.0	130	100.0	78	100.0	402	100.0	798	100.0
มีปัญหา ได้แก่																		
- ไฟตกดับบ่อย	0	0.0	2	100.0	2	100.0	5	100.0	1	100.0	1	100.0	2	100.0	9	100.0	11	100.0
รวม	0	0.0	2	100.0	2	100.0	5	100.0	1	100.0	1	100.0	2	100.0	9	100.0	11	100.0
3.10 ปัญหาเกี่ยวกับการใช้เส้นทางคมนาคม มีหรือไม่																		
- ไม่มีปัญหา	377	100.0	19	100.0	396	100.0	137	100.0	57	100.0	130	100.0	78	100.0	402	100.0	798	100.0
- มีปัญหา	0	0.0	0	0.0	0	0.0	0	0.0	0	0.0	0	0.0	0	0.0	0	0.0	0	0.0
รวม	377	100.0	19	100.0	396	100.0	137	100.0	57	100.0	130	100.0	78	100.0	402	100.0	798	100.0
มีปัญหา ได้แก่																		
-	0	0.0	0	0.0	0	0.0	0	0.0	0	0.0	0	0.0	0	0.0	0	0.0	0	0.0
-	0	0.0	0	0.0	0	0.0	0	0.0	0	0.0	0	0.0	0	0.0	0	0.0	0	0.0
รวม	0	0.0	0	0.0	0	0.0	0	0.0	0	0.0	0	0.0	0	0.0	0	0.0	0	0.0
3.11 ครอบครัวของท่านมีปัญหาเกี่ยวกับการระบายน้ำและน้ำท่วมขังในพื้นที่หรือไม่																		
- ไม่มี	377	100.0	19	100.0	396	100.0	137	100.0	57	100.0	130	100.0	78	100.0	402	100.0	798	100.0
- มี	0	0.0	0	0.0	0	0.0	0	0.0	0	0.0	0	0.0	0	0.0	0	0.0	0	0.0
รวม	377	100.0	19	100.0	396	100.0	137	100.0	57	100.0	130	100.0	78	100.0	402	100.0	798	100.0
ส่วนที่ 4 ข้อมูลด้านสภาพแวดล้อมในปัจจุบันของชุมชน																		
4.1 ในระยะเวลา 1 ปีที่ผ่านมา สภาพสิ่งแวดล้อมปัจจุบันของชุมชนมีการเปลี่ยนแปลงไปจากเดิมหรือไม่																		
- ไม่เปลี่ยนแปลง	374	99.1	19	100.0	393	99.1	135	98.5	57	100.0	124	95.4	73	93.6	389	96.8	782	98.0
- เปลี่ยนแปลงเล็กน้อย	1	0.3	0	0.0	1	0.3	0	0.0	0	0.0	3	2.3	1	1.3	4	1.0	5	0.6
- เปลี่ยนแปลงปานกลาง	1	0.3	0	0.0	1	0.3	2	1.5	0	0.0	2	1.5	3	3.8	7	1.7	8	1.0
- เปลี่ยนแปลงมาก	1	0.3	0	0.0	1	0.3	0	0.0	0	0.0	1	0.8	1	1.3	2	0.5	3	0.4
รวม	377	100.0	19	100.0	396	100.0	137	100.0	57	100.0	130	100.0	78	100.0	402	100.0	798	100.0

ตารางที่ 3 (ต่อ)

แบบสอบถามสภาพเศรษฐกิจ-สังคม และความคิดเห็นของครัวเรือน ประจำปี พ.ศ. 2568

ต่อบริษัท บัวใหญ่ ไปโอ เพาเวอร์ จำกัด

รายละเอียด	เขตเทศบาล						เขตองค์การบริหารส่วนตำบล										รวมทั้งหมด	
	เทศบาลเมือง บัวใหญ่		เทศบาลตำบล หนองบัวสะอาด		รวมเขตเทศบาล		องค์การบริหารส่วนตำบล บัวใหญ่		องค์การบริหารส่วนตำบล ห้วยยาง		องค์การบริหารส่วนตำบล คำช้าง		องค์การบริหารส่วนตำบล หนองแจ้งใหญ่		รวมเขตองค์การบริหารส่วนตำบล			
	จำนวน	ร้อยละ	จำนวน	ร้อยละ	จำนวน	ร้อยละ	จำนวน	ร้อยละ	จำนวน	ร้อยละ	จำนวน	ร้อยละ	จำนวน	ร้อยละ	จำนวน	ร้อยละ	จำนวน	ร้อยละ
จำนวนแบบสอบถาม	377	100.0	19	100.0	396	100.0	137	100.0	57	100.0	130	100.0	78	100.0	402	100.0	798	100.0
สภาพแวดล้อมในชุมชนที่ท่านคิดว่ามีการเปลี่ยนแปลง เพราะ																		
- มลพิษทางอากาศเพิ่มมากขึ้น	1	33.4	0	0.0	1	33.4	0	0.0	0	0.0	1	16.7	2	40.0	3	23.1	4	25.0
- มีเครื่องออกกำลังกายได้จกจากโรงงานดงฮั่ว และถนนสัญญาราษฎร์	0	0.0	0	0.0	0	0.0	1	50.0	0	0.0	0	0.0	0	0.0	1	7.7	1	6.3
- มีน้ำไหลมาจากโรงงานไฟฟ้าในฤดูฝน น้ำเสียจากกองกลบและน้ำดิบ ลงมาในคลองชุมชน	0	0.0	0	0.0	0	0.0	1	50.0	0	0.0	0	0.0	0	0.0	1	7.7	1	6.3
- มีบ้านมากขึ้น	1	33.3	0	0.0	1	33.3	0	0.0	0	0.0	0	0.0	0	0.0	0	0.0	1	6.3
- มีฝุ่นสีดำลอยมา (แการบดำ)	0	0.0	0	0.0	0	0.0	0	0.0	0	0.0	0	0.0	1	20.0	1	7.7	1	6.3
- มีเสียงดังจากโรงงานใกล้บ้าน	0	0.0	0	0.0	0	0.0	0	0.0	0	0.0	1	16.7	0	0.0	1	7.7	1	6.3
- มีเสียงดังและฝุ่นละอองลอยมาจากโรงงานใกล้บ้าน	1	33.3	0	0.0	1	33.3	0	0.0	0	0.0	3	49.9	2	40.0	5	38.4	6	37.2
- สิ่งแวดล้อมดีขึ้น มีการวัดค่าฝุ่น	0	0.0	0	0.0	0	0.0	0	0.0	0	0.0	1	16.7	0	0.0	1	7.7	1	6.3
รวม	3	100.0	0	0.0	3	100.0	2	100.0	0	0.0	6	100.0	5	100.0	13	100.0	16	100.0
4.2 ปัญหาความเดือดร้อน/ความรำคาญด้านสิ่งแวดล้อมที่ได้รับในปัจจุบัน (โปรดแสดงความคิดเห็นให้ครบทุกข้อ)																		
4.2.1 ฝุ่นละออง																		
- ไม่มี	335	88.9	18	94.7	353	89.1	121	88.3	49	86.0	109	83.8	57	73.1	336	83.6	689	86.3
- มี	42	11.1	1	5.3	43	10.9	16	11.7	8	14.0	21	16.2	21	26.9	66	16.4	109	13.7
รวม	377	100.0	19	100.0	396	100.0	137	100.0	57	100.0	130	100.0	78	100.0	402	100.0	798	100.0
ระดับของปัญหา																		
- น้อย	3	7.1	1	100.0	4	9.3	8	50.0	0	0.0	6	28.6	7	33.3	21	31.8	25	22.9
- ปานกลาง	28	66.7	0	0.0	28	65.1	4	25.0	8	100.0	7	33.3	12	57.1	31	47.0	59	54.2
- มาก	11	26.2	0	0.0	11	25.6	4	25.0	0	0.0	8	38.1	2	9.5	14	21.2	25	22.9
รวม	42	100.0	1	100.0	43	100.0	16	100.0	8	100.0	21	100.0	21	100.0	66	100.0	109	100.0
ค่าเฉลี่ย	2.19		1.00		2.16		1.75		2.00		2.10		1.76		1.89		2.00	
ค่าส่วนเบี่ยงเบนมาตรฐาน	0.552		0.000		0.574		0.856		0.000		0.831		0.625		0.726		0.680	
สาเหตุของปัญหา																		
- โรงงาน	7	15.9	1	100.0	8	17.8	6	31.6	1	11.1	17	77.3	19	73.1	43	56.6	51	42.1
- คนในชุมชน	0	0.0	0	0.0	0	0.0	3	15.8	1	11.1	0	0.0	0	0.0	4	5.3	4	3.3
- การจราจร	36	81.8	0	0.0	36	80.0	10	52.6	7	77.8	5	22.7	6	23.1	28	36.8	64	52.9
- แกลบดำ	1	2.3	0	0.0	1	2.2	0	0.0	0	0.0	0	0.0	1	3.8	1	1.3	2	1.7
รวม	44	100.0	1	100.0	45	100.0	19	100.0	9	100.0	22	100.0	26	100.0	76	100.0	121	100.0
4.2.2 เสียงดัง																		
- ไม่มี	359	95.2	18	94.7	377	95.2	133	97.1	55	96.5	111	85.4	54	69.2	353	87.8	730	91.5
- มี	18	4.8	1	5.3	19	4.8	4	2.9	2	3.5	19	14.6	24	30.8	49	12.2	68	8.5
รวม	377	100.0	19	100.0	396	100.0	137	100.0	57	100.0	130	100.0	78	100.0	402	100.0	798	100.0

ตารางที่ 3 (ต่อ)

แบบสอบถามสภาพเศรษฐกิจ-สังคม และความคิดเห็นของครัวเรือน ประจำปี พ.ศ. 2568

ต่อบริษัท บัวใหญ่ ไบโอ เพาเวอร์ จำกัด

รายละเอียด	เขตเทศบาล						เขตองค์การบริหารส่วนตำบล										รวมทั้งหมด	
	เทศบาลเมือง บัวใหญ่		เทศบาลตำบล หนองบัวสอาด		รวมเขตเทศบาล		องค์การบริหารส่วนตำบล บัวใหญ่		องค์การบริหารส่วนตำบล ห้วยยาง		องค์การบริหารส่วนตำบล คำช้าง		องค์การบริหารส่วนตำบล หนองแจ้งใหญ่		รวมเขตองค์การบริหารส่วนตำบล			
	จำนวน	ร้อยละ	จำนวน	ร้อยละ	จำนวน	ร้อยละ	จำนวน	ร้อยละ	จำนวน	ร้อยละ	จำนวน	ร้อยละ	จำนวน	ร้อยละ	จำนวน	ร้อยละ	จำนวน	ร้อยละ
จำนวนแบบสอบถาม	377	100.0	19	100.0	396	100.0	137	100.0	57	100.0	130	100.0	78	100.0	402	100.0	798	100.0
ระดับของปัญหา																		
- น้อย	3	16.7	0	0.0	3	15.8	3	75.0	1	50.0	1	5.3	10	41.7	15	30.6	18	26.5
- ปานกลาง	13	72.2	1	100.0	14	73.7	0	0.0	1	50.0	11	57.9	9	37.5	21	42.9	35	51.4
- มาก	2	11.1	0	0.0	2	10.5	1	25.0	0	0.0	7	36.8	5	20.8	13	26.5	15	22.1
รวม	18	100.0	1	100.0	19	100.0	4	100.0	2	100.0	19	100.0	24	100.0	49	100.0	68	100.0
ค่าเฉลี่ย	1.94		2.00		1.95		1.50		1.50		2.32		1.79		1.96		1.96	
ค่าส่วนเบี่ยงเบนมาตรฐาน	0.539		0.000		0.524		1.000		0.707		0.582		0.779		0.763		0.700	
สาเหตุของปัญหา																		
- โรงงาน	1	5.6	1	100.0	2	10.5	4	100.0	1	33.3	19	100.0	24	100.0	48	96.0	50	72.5
- คนในชุมชน	1	5.6	0	0.0	1	5.3	0	0.0	0	0.0	0	0.0	0	0.0	0	0.0	1	1.4
- การจราจร	16	88.8	0	0.0	16	84.2	0	0.0	2	66.7	0	0.0	0	0.0	2	4.0	18	26.1
รวม	18	100.0	1	100.0	19	100.0	4	100.0	3	100.0	19	100.0	24	100.0	50	100.0	69	100.0
4.2.3 ควัน/เขม่า																		
- ไม่มี	374	99.2	19	100.0	393	99.2	135	98.5	57	100.0	124	95.4	75	96.2	391	97.3	784	98.2
- มี	3	0.8	0	0.0	3	0.8	2	1.5	0	0.0	6	4.6	3	3.8	11	2.7	14	1.8
รวม	377	100.0	19	100.0	396	100.0	137	100.0	57	100.0	130	100.0	78	100.0	402	100.0	798	100.0
ระดับของปัญหา																		
- น้อย	2	66.7	0	0.0	2	66.7	1	50.0	0	0.0	2	33.3	2	66.7	5	45.5	7	50.0
- ปานกลาง	1	33.3	0	0.0	1	33.3	1	50.0	0	0.0	4	66.7	1	33.3	6	54.5	7	50.0
- มาก	0	0.0	0	0.0	0	0.0	0	0.0	0	0.0	0	0.0	0	0.0	0	0.0	0	0.0
รวม	3	100.0	0	0.0	3	100.0	2	100.0	0	0.0	6	100.0	3	100.0	11	100.0	14	100.0
ค่าเฉลี่ย	1.33		0.00		1.33		1.50		0.00		1.67		1.33		1.55		1.50	
ค่าส่วนเบี่ยงเบนมาตรฐาน	0.577		0.000		0.577		0.707		0.000		0.516		0.577		0.522		0.519	
สาเหตุของปัญหา																		
- โรงงาน	1	33.3	0	0.0	1	33.3	1	50.0	0	0.0	6	85.7	3	100.0	10	83.3	11	73.4
- คนในชุมชน	0	0.0	0	0.0	0	0.0	1	50.0	0	0.0	1	14.3	0	0.0	2	16.7	2	13.3
- การจราจร	2	66.7	0	0.0	2	66.7	0	0.0	0	0.0	0	0.0	0	0.0	0	0.0	2	13.3
รวม	3	100.0	0	0.0	3	100.0	2	100.0	0	0.0	7	100.0	3	100.0	12	100.0	15	100.0
4.2.4 ถนนชำรุด/การคมนาคมไม่สะดวก																		
- ไม่มี	377	100.0	19	100.0	396	100.0	132	96.4	55	96.5	129	99.2	78	100.0	394	98.0	790	99.0
- มี	0	0.0	0	0.0	0	0.0	5	3.6	2	3.5	1	0.8	0	0.0	8	2.0	8	1.0
รวม	377	100.0	19	100.0	396	100.0	137	100.0	57	100.0	130	100.0	78	100.0	402	100.0	798	100.0
ระดับของปัญหา																		
- น้อย	0	0.0	0	0.0	0	0.0	1	20.0	1	50.0	0	0.0	0	0.0	2	25.0	2	25.0
- ปานกลาง	0	0.0	0	0.0	0	0.0	4	80.0	1	50.0	1	100.0	0	0.0	6	75.0	6	75.0
- มาก	0	0.0	0	0.0	0	0.0	0	0.0	0	0.0	0	0.0	0	0.0	0	0.0	0	0.0
รวม	0	0.0	0	0.0	0	0.0	5	100.0	2	100.0	1	100.0	0	0.0	8	100.0	8	100.0
ค่าเฉลี่ย	0.00		0.00		0.00		1.80		1.50		2.00		0.00		1.75		1.75	
ค่าส่วนเบี่ยงเบนมาตรฐาน	0.000		0.000		0.000		0.447		0.707		0.000		0.000		0.463		0.463	



ตารางที่ 3 (ต่อ)

แบบสอบถามสภาพเศรษฐกิจ-สังคม และความคิดเห็นของครัวเรือน ประจำปี พ.ศ. 2568

ตบบริษัท บัวใหญ่ ไบโอ เพาเวอร์ จำกัด

รายละเอียด	เขตเทศบาล						เขตองค์การบริหารส่วนตำบล										รวมทั้งหมด	
	เทศบาลเมือง บัวใหญ่		เทศบาลตำบล หนองบัวสะอาด		รวมเขตเทศบาล		องค์การบริหารส่วนตำบล บัวใหญ่		องค์การบริหารส่วนตำบล ห้วยยาง		องค์การบริหารส่วนตำบล คำช้าง		องค์การบริหารส่วนตำบล หนองแจ้งใหญ่		รวมเขตองค์การบริหารส่วนตำบล			
	จำนวน	ร้อยละ	จำนวน	ร้อยละ	จำนวน	ร้อยละ	จำนวน	ร้อยละ	จำนวน	ร้อยละ	จำนวน	ร้อยละ	จำนวน	ร้อยละ	จำนวน	ร้อยละ	จำนวน	ร้อยละ
จำนวนแบบสอบถาม	377	100.0	19	100.0	396	100.0	137	100.0	57	100.0	130	100.0	78	100.0	402	100.0	798	100.0
สาเหตุของปัญหา																		
- โรงงาน	0	0.0	0	0.0	0	0.0	0	0.0	0	0.0	0	0.0	0	0.0	0	0.0	0	0.0
- คนในชุมชน	0	0.0	0	0.0	0	0.0	0	0.0	1	50.0	0	0.0	0	0.0	1	12.5	1	12.5
- การจราจร	0	0.0	0	0.0	0	0.0	5	100.0	1	50.0	1	100.0	0	0.0	7	87.5	7	87.5
รวม	0	0.0	0	0.0	0	0.0	5	100.0	2	100.0	1	100.0	0	0.0	8	100.0	8	100.0
4.2.5 ขยะมูลฝอยคกค้าง																		
- ไม่มี	376	99.7	19	100.0	395	99.7	137	100.0	57	100.0	130	100.0	78	100.0	402	100.0	797	99.9
- มี	1	0.3	0	0.0	1	0.3	0	0.0	0	0.0	0	0.0	0	0.0	0	0.0	1	0.1
รวม	377	100.0	19	100.0	396	100.0	137	100.0	57	100.0	130	100.0	78	100.0	402	100.0	798	100.0
ระดับของปัญหา																		
- น้อย	0	0.0	0	0.0	0	0.0	0	0.0	0	0.0	0	0.0	0	0.0	0	0.0	0	0.0
- ปานกลาง	1	100.0	0	0.0	1	100.0	0	0.0	0	0.0	0	0.0	0	0.0	0	0.0	1	100.0
- มาก	0	0.0	0	0.0	0	0.0	0	0.0	0	0.0	0	0.0	0	0.0	0	0.0	0	0.0
รวม	1	100.0	0	0.0	1	100.0	0	0.0	0	0.0	0	0.0	0	0.0	0	0.0	1	100.0
ค่าเฉลี่ย	2.00		0.00		2.00		0.00		0.00		0.00		0.00		0.00		2.00	
ค่าส่วนเบี่ยงเบนมาตรฐาน	0.000		0.000		0.000		0.000		0.000		0.000		0.000		0.000		0.000	
สาเหตุของปัญหา																		
- โรงงาน	0	0.0	0	0.0	0	0.0	0	0.0	0	0.0	0	0.0	0	0.0	0	0.0	0	0.0
- คนในชุมชน	1	100.0	0	0.0	1	100.0	0	0.0	0	0.0	0	0.0	0	0.0	0	0.0	1	100.0
- การจราจร	0	0.0	0	0.0	0	0.0	0	0.0	0	0.0	0	0.0	0	0.0	0	0.0	0	0.0
รวม	1	100.0	0	0.0	1	100.0	0	0.0	0	0.0	0	0.0	0	0.0	0	0.0	1	100.0
4.2.6 น้ำท่วมขัง																		
- ไม่มี	376	99.7	19	100.0	395	99.7	137	100.0	57	100.0	130	100.0	78	100.0	402	100.0	797	99.9
- มี	1	0.3	0	0.0	1	0.3	0	0.0	0	0.0	0	0.0	0	0.0	0	0.0	1	0.1
รวม	377	100.0	19	100.0	396	100.0	137	100.0	57	100.0	130	100.0	78	100.0	402	100.0	798	100.0
ระดับของปัญหา																		
- น้อย	0	0.0	0	0.0	0	0.0	0	0.0	0	0.0	0	0.0	0	0.0	0	0.0	0	0.0
- ปานกลาง	0	0.0	0	0.0	0	0.0	0	0.0	0	0.0	0	0.0	0	0.0	0	0.0	0	0.0
- มาก	1	100.0	0	0.0	1	100.0	0	0.0	0	0.0	0	0.0	0	0.0	0	0.0	1	100.0
รวม	1	100.0	0	0.0	1	100.0	0	0.0	0	0.0	0	0.0	0	0.0	0	0.0	1	100.0
ค่าเฉลี่ย	3.00		0.00		3.00		0.00		0.00		0.00		0.00		0.00		3.00	
ค่าส่วนเบี่ยงเบนมาตรฐาน	0.000		0.000		0.000		0.000		0.000		0.000		0.000		0.000		0.000	

ตารางที่ 3 (ต่อ)

แบบสอบถามสภาพเศรษฐกิจ-สังคม และความคิดเห็นของครัวเรือน ประจำปี พ.ศ. 2568

ตบบริษัท บัวใหญ่ ไบโอ เพาเวอร์ จำกัด

รายละเอียด	เขตเทศบาล						เขตองค์การบริหารส่วนตำบล										รวมทั้งหมด	
	เทศบาลเมือง บัวใหญ่		เทศบาลตำบล หนองบัวสะอาด		รวมเขตเทศบาล		องค์การบริหารส่วนตำบล บัวใหญ่		องค์การบริหารส่วนตำบล ห้วยยาง		องค์การบริหารส่วนตำบล คำช้าง		องค์การบริหารส่วนตำบล หนองแจ้งใหญ่		รวมเขตองค์การบริหารส่วนตำบล			
	จำนวน	ร้อยละ	จำนวน	ร้อยละ	จำนวน	ร้อยละ	จำนวน	ร้อยละ	จำนวน	ร้อยละ	จำนวน	ร้อยละ	จำนวน	ร้อยละ	จำนวน	ร้อยละ	จำนวน	ร้อยละ
จำนวนแบบสอบถาม	377	100.0	19	100.0	396	100.0	137	100.0	57	100.0	130	100.0	78	100.0	402	100.0	798	100.0
สาเหตุของปัญหา																		
- โรงงาน	1	100.0	0	0.0	1	100.0	0	0.0	0	0.0	0	0.0	0	0.0	0	0.0	1	100.0
- คนในชุมชน	0	0.0	0	0.0	0	0.0	0	0.0	0	0.0	0	0.0	0	0.0	0	0.0	0	0.0
- การจราจร	0	0.0	0	0.0	0	0.0	0	0.0	0	0.0	0	0.0	0	0.0	0	0.0	0	0.0
รวม	1	100.0	0	0.0	1	100.0	0	0.0	0	0.0	0	0.0	0	0.0	0	0.0	1	100.0
4.2.7 การจราจร/อุบัติเหตุ																		
- ไม่มี	376	99.7	19	100.0	395	99.7	137	100.0	57	100.0	130	100.0	78	100.0	402	100.0	797	99.9
- มี	1	0.3	0	0.0	1	0.3	0	0.0	0	0.0	0	0.0	0	0.0	0	0.0	1	0.1
รวม	377	100.0	19	100.0	396	100.0	137	100.0	57	100.0	130	100.0	78	100.0	402	100.0	798	100.0
ระดับของปัญหา																		
- น้อย	1	100.0	0	0.0	1	100.0	0	0.0	0	0.0	0	0.0	0	0.0	0	0.0	1	100.0
- ปานกลาง	0	0.0	0	0.0	0	0.0	0	0.0	0	0.0	0	0.0	0	0.0	0	0.0	0	0.0
- มาก	0	0.0	0	0.0	0	0.0	0	0.0	0	0.0	0	0.0	0	0.0	0	0.0	0	0.0
รวม	1	100.0	0	0.0	1	100.0	0	0.0	0	0.0	0	0.0	0	0.0	0	0.0	1	100.0
ค่าเฉลี่ย	1.00		0.00		1.00		0.00		0.00		0.00		0.00		0.00		1.00	
ค่าส่วนเบี่ยงเบนมาตรฐาน	0.000		0.000		0.000		0.000		0.000		0.000		0.000		0.000		0.000	
สาเหตุของปัญหา																		
- โรงงาน	0	0.0	0	0.0	0	0.0	0	0.0	0	0.0	0	0.0	0	0.0	0	0.0	0	0.0
- คนในชุมชน	0	0.0	0	0.0	0	0.0	0	0.0	0	0.0	0	0.0	0	0.0	0	0.0	0	0.0
- การจราจร	1	100.0	0	0.0	1	100.0	0	0.0	0	0.0	0	0.0	0	0.0	0	0.0	1	100.0
รวม	1	100.0	0	0.0	1	100.0	0	0.0	0	0.0	0	0.0	0	0.0	0	0.0	1	100.0
4.2.8 น้ำเสีย																		
- ไม่มี	376	99.7	19	100.0	395	99.7	134	97.8	57	100.0	130	100.0	76	97.4	397	98.8	792	99.2
- มี	1	0.3	0	0.0	1	0.3	3	2.2	0	0.0	0	0.0	2	2.6	5	1.2	6	0.8
รวม	377	100.0	19	100.0	396	100.0	137	100.0	57	100.0	130	100.0	78	100.0	402	100.0	798	100.0
ระดับของปัญหา																		
- น้อย	0	0.0	0	0.0	0	0.0	0	0.0	0	0.0	0	0.0	0	0.0	0	0.0	0	0.0
- ปานกลาง	1	100.0	0	0.0	1	100.0	3	100.0	0	0.0	0	0.0	2	100.0	5	100.0	6	100.0
- มาก	0	0.0	0	0.0	0	0.0	0	0.0	0	0.0	0	0.0	0	0.0	0	0.0	0	0.0
รวม	1	100.0	0	0.0	1	100.0	3	100.0	0	0.0	0	0.0	2	100.0	5	100.0	6	100.0
ค่าเฉลี่ย	2.00		0.00		2.00		2.00		0.00		0.00		2.00		2.00		2.00	
ค่าส่วนเบี่ยงเบนมาตรฐาน	0.000		0.000		0.000		0.000		0.000		0.000		0.000		0.000		0.000	

ตารางที่ 3 (ต่อ)

แบบสอบถามสภาพเศรษฐกิจ-สังคม และความคิดเห็นของครัวเรือน ประจำปี พ.ศ. 2568

ตำบลบึงบัวใหญ่ อำเภอเพ็ญ จังหวัด

รายละเอียด	เขตเทศบาล						เขตองค์การบริหารส่วนตำบล										รวมทั้งหมด	
	เทศบาลเมือง บัวใหญ่		เทศบาลตำบล หนองบัวระอาด		รวมเขตเทศบาล		องค์การบริหารส่วนตำบล บัวใหญ่		องค์การบริหารส่วนตำบล ห้วยยาง		องค์การบริหารส่วนตำบล คำช้าง		องค์การบริหารส่วนตำบล หนองแจ้งใหญ่		รวมเขตองค์การบริหารส่วนตำบล			
	จำนวน	ร้อยละ	จำนวน	ร้อยละ	จำนวน	ร้อยละ	จำนวน	ร้อยละ	จำนวน	ร้อยละ	จำนวน	ร้อยละ	จำนวน	ร้อยละ	จำนวน	ร้อยละ	จำนวน	ร้อยละ
จำนวนแบบสอบถาม	377	100.0	19	100.0	396	100.0	137	100.0	57	100.0	130	100.0	78	100.0	402	100.0	798	100.0
สาเหตุของปัญหา																		
- โรงงาน	1	100.0	0	0.0	1	100.0	3	100.0	0	0.0	0	0.0	2	100.0	5	100.0	6	100.0
- คนในชุมชน	0	0.0	0	0.0	0	0.0	0	0.0	0	0.0	0	0.0	0	0.0	0	0.0	0	0.0
- การจราจร	0	0.0	0	0.0	0	0.0	0	0.0	0	0.0	0	0.0	0	0.0	0	0.0	0	0.0
รวม	1	100.0	0	0.0	1	100.0	3	100.0	0	0.0	0	0.0	2	100.0	5	100.0	6	100.0
4.2.9 กลับเหม็น																		
- ไม่มี	372	98.7	19	100.0	391	98.7	134	97.8	55	96.5	124	95.4	72	92.3	385	95.8	776	97.2
- มี	5	1.3	0	0.0	5	1.3	3	2.2	2	3.5	6	4.6	6	7.7	17	4.2	22	2.8
รวม	377	100.0	19	100.0	396	100.0	137	100.0	57	100.0	130	100.0	78	100.0	402	100.0	798	100.0
ระดับของปัญหา																		
- น้อย	2	40.0	0	0.0	2	40.0	2	66.7	1	50.0	2	33.3	4	66.7	9	52.9	11	50.0
- ปานกลาง	2	40.0	0	0.0	2	40.0	1	33.3	1	50.0	4	66.7	2	33.3	8	47.1	10	45.5
- มาก	1	20.0	0	0.0	1	20.0	0	0.0	0	0.0	0	0.0	0	0.0	0	0.0	1	4.5
รวม	5	100.0	0	0.0	5	100.0	3	100.0	2	100.0	6	100.0	6	100.0	17	100.0	22	100.0
ค่าเฉลี่ย	1.80		0.00		1.80		1.33		1.50		1.67		1.33		1.47		1.55	
ค่าส่วนเบี่ยงเบนมาตรฐาน	0.837		0.000		0.837		0.577		0.707		0.516		0.516		0.514		0.596	
สาเหตุของปัญหา																		
- โรงงาน	3	100.0	0	0.0	3	100.0	1	50.0	2	50.0	5	71.4	6	100.0	14	73.7	17	77.3
- คนในชุมชน	0	0.0	0	0.0	0	0.0	1	50.0	2	50.0	2	28.6	0	0.0	5	26.3	5	22.7
- การจราจร	0	0.0	0	0.0	0	0.0	0	0.0	0	0.0	0	0.0	0	0.0	0	0.0	0	0.0
รวม	3	100.0	0	0.0	3	100.0	2	100.0	4	100.0	7	100.0	6	100.0	19	100.0	22	100.0
4.2.10 ดินเสื่อมคุณภาพ																		
- ไม่มี	377	100.0	19	100.0	396	100.0	137	100.0	57	100.0	130	100.0	78	100.0	402	100.0	798	100.0
- มี	0	0.0	0	0.0	0	0.0	0	0.0	0	0.0	0	0.0	0	0.0	0	0.0	0	0.0
รวม	377	100.0	19	100.0	396	100.0	137	100.0	57	100.0	130	100.0	78	100.0	402	100.0	798	100.0

ตารางที่ 3 (ต่อ)

แบบสอบถามสภาพเศรษฐกิจ-สังคม และความคิดเห็นของครัวเรือน ประจำปี พ.ศ. 2568

ต่อบริษัท บัวใหญ่ ไบโอ เพาเวอร์ จำกัด

รายละเอียด	เขตเทศบาล						เขตองค์การบริหารส่วนตำบล										รวมทั้งหมด	
	เทศบาลเมือง บัวใหญ่		เทศบาลตำบล หนองบัวสะอาด		รวมเขตเทศบาล		องค์การบริหารส่วนตำบล บัวใหญ่		องค์การบริหารส่วนตำบล ห้วยยาง		องค์การบริหารส่วนตำบล คำช้าง		องค์การบริหารส่วนตำบล หนองแจ้งใหญ่		รวมเขตองค์การบริหารส่วนตำบล			
	จำนวน	ร้อยละ	จำนวน	ร้อยละ	จำนวน	ร้อยละ	จำนวน	ร้อยละ	จำนวน	ร้อยละ	จำนวน	ร้อยละ	จำนวน	ร้อยละ	จำนวน	ร้อยละ	จำนวน	ร้อยละ
จำนวนแบบสอบถาม	377	100.0	19	100.0	396	100.0	137	100.0	57	100.0	130	100.0	78	100.0	402	100.0	798	100.0
ส่วนที่ 5 การรับทราบข้อมูล/ข่าวสาร และการมีส่วนร่วมกิจกรรมของบริษัท บัวใหญ่ ไบโอ เพาเวอร์ จำกัด																		
5.1 ท่านทราบหรือรู้จักบริษัท บัวใหญ่ ไบโอ เพาเวอร์ จำกัด เพียงใดหรือไม่																		
- ไม่ทราบ/ไม่รู้จัก (ข้ามไป 7.3 ข้อเสนอแนะอื่นๆ)	25	6.6	1	5.3	26	6.6	13	9.5	8	14.0	7	5.4	5	6.4	33	8.2	59	7.4
- ทราบ / รู้จัก	352	93.4	18	94.7	370	93.4	124	90.5	49	86.0	123	94.6	73	93.6	369	91.8	739	92.6
รวม	377	100.0	19	100.0	396	100.0	137	100.0	57	100.0	130	100.0	78	100.0	402	100.0	798	100.0
5.2 ถ้าทราบ ท่านทราบจากแหล่งใด (ตอบได้มากกว่า 1 ข้อ)																		
- เพื่อนบ้านเล่าให้ฟัง	266	38.1	16	42.1	282	38.3	111	39.9	42	38.9	106	36.9	59	35.3	318	37.9	600	38.1
- ผู้นำชุมชน	260	37.2	15	39.5	275	37.4	109	39.2	43	39.8	108	37.7	71	42.5	331	39.4	606	38.4
- จากเทศบาล/อบต./หน่วยงานราชการต่างๆ	65	9.3	4	10.5	69	9.4	25	9.0	9	8.3	22	7.7	11	6.6	67	8.0	136	8.6
- จากหนังสือพิมพ์	24	3.4	1	2.6	25	3.4	11	4.0	3	2.8	14	4.9	8	4.8	36	4.3	61	3.9
- เจ้าหน้าที่ของทางโครงการ	34	4.9	2	5.3	36	4.9	11	4.0	2	1.9	10	3.5	4	2.4	27	3.2	63	4.0
- เคยเข้าร่วมประชุมกับทางโครงการ	6	0.9	0	0.0	6	0.8	0	0.0	2	1.9	9	3.1	0	0.0	11	1.3	17	1.1
- ได้ร่วมกิจกรรมกับทางโครงการ	6	0.9	0	0.0	6	0.8	3	1.1	2	1.9	12	4.2	7	4.2	24	2.9	30	1.9
- คนในครอบครัว	9	1.3	0	0.0	9	1.2	2	0.7	1	0.9	2	0.7	0	0.0	5	0.6	14	0.9
- เคยเข้าไปในโครงการ	0	0.0	0	0.0	0	0.0	0	0.0	1	0.9	0	0.0	0	0.0	1	0.1	1	0.1
- เคยผ่านโครงการ	17	2.4	0	0.0	17	2.3	2	0.7	2	1.9	1	0.4	2	1.2	7	0.8	24	1.5
- เจ้าหน้าที่บริษัทฯ	1	0.1	0	0.0	1	0.1	0	0.0	0	0.0	0	0.0	0	0.0	0	0.0	1	0.1
- บริษัทที่มาสำรวจ	1	0.1	0	0.0	1	0.1	1	0.4	0	0.0	0	0.0	0	0.0	1	0.1	2	0.1
- พบเห็นโครงการ	6	0.9	0	0.0	6	0.8	2	0.7	1	0.9	0	0.0	1	0.6	4	0.5	10	0.6
- เพื่อนบ้านทำงานที่นั่น	0	0.0	0	0.0	0	0.0	1	0.4	0	0.0	0	0.0	0	0.0	1	0.1	1	0.1
- อยู่ใกล้บ้าน	3	0.5	0	0.0	3	0.5	0	0.0	0	0.0	3	1.0	4	2.4	7	0.8	10	0.6
รวม	698	100.0	38	100.0	736	100.0	278	100.0	108	100.0	287	100.0	167	100.0	840	100.0	1576	100.0
5.3 ท่านต้องการให้ประชาสัมพันธ์/ให้ข้อมูลข่าวสารของโครงการฯ เพิ่มเติมหรือไม่																		
- ไม่ต้องการทราบ	180	51.1	6	33.3	186	50.3	54	43.5	21	42.9	43	35.0	32	43.8	150	40.7	336	45.5
- ต้องการทราบ	172	48.9	12	66.7	184	49.7	70	56.5	28	57.1	80	65.0	41	56.2	219	59.3	403	54.5
รวม	352	100.0	18	100.0	370	100.0	124	100.0	49	100.0	123	100.0	73	100.0	369	100.0	739	100.0

ตารางที่ 3 (ต่อ)

แบบสอบถามสภาพเศรษฐกิจ-สังคม และความคิดเห็นของครัวเรือน ประจำปี พ.ศ. 2568

ต่อบริษัท บัวใหญ่ ไบโอ เพาเวอร์ จำกัด

รายละเอียด	เขตเทศบาล						เขตองค์การบริหารส่วนตำบล										รวมทั้งหมด	
	เทศบาลเมือง บัวใหญ่		เทศบาลตำบล หนองบัวสะอาด		รวมเขตเทศบาล		องค์การบริหารส่วนตำบล บัวใหญ่		องค์การบริหารส่วนตำบล ห้วยยาง		องค์การบริหารส่วนตำบล ด่านช้าง		องค์การบริหารส่วนตำบล หนองแจ้งใหญ่		รวมเขตองค์การบริหารส่วนตำบล			
	จำนวน	ร้อยละ	จำนวน	ร้อยละ	จำนวน	ร้อยละ	จำนวน	ร้อยละ	จำนวน	ร้อยละ	จำนวน	ร้อยละ	จำนวน	ร้อยละ	จำนวน	ร้อยละ	จำนวน	ร้อยละ
จำนวนแบบสอบถาม	377	100.0	19	100.0	396	100.0	137	100.0	57	100.0	130	100.0	78	100.0	402	100.0	798	100.0
ต้องการทราบ เรื่อง																		
- กิจกรรม/ขั้นตอนการผลิต	95	25.3	6	27.3	101	25.4	40	26.7	14	26.4	35	20.8	19	23.2	108	23.8	209	24.6
- มาตรการป้องกัน และลดผลกระทบ	95	25.3	6	27.3	101	25.4	41	27.3	14	26.4	39	23.2	22	26.8	116	25.6	217	25.5
- การมีส่วนร่วมของบริษัทฯ กับชุมชน	112	29.9	9	40.9	121	30.4	43	28.6	20	37.7	57	33.9	27	32.9	147	32.5	268	31.5
- ประโยชน์ของโครงการ	45	12.0	1	4.5	46	11.6	15	10.0	4	7.5	20	11.9	10	12.2	49	10.8	95	11.2
- ผลกระทบด้านสิ่งแวดล้อม	11	2.9	0	0.0	11	2.8	4	2.7	0	0.0	6	3.6	2	2.4	12	2.5	23	2.7
- ผลกระทบด้านสังคม	10	2.7	0	0.0	10	2.5	4	2.7	0	0.0	5	3.0	1	1.2	10	2.3	20	2.4
- ผลกระทบด้านสุขภาพ	5	1.3	0	0.0	5	1.3	3	2.0	0	0.0	5	3.0	1	1.2	9	2.0	14	1.7
- การจ้างงาน	1	0.3	0	0.0	1	0.3	0	0.0	0	0.0	0	0.0	0	0.0	0	0.0	1	0.1
- การเยียวยาชุมชนที่อยู่ใกล้	0	0.0	0	0.0	0	0.0	0	0.0	0	0.0	1	0.6	0	0.0	1	0.2	1	0.1
- รับผิดชอบโครงการ	1	0.3	0	0.0	1	0.3	0	0.0	1	1.9	0	0.0	0	0.0	1	0.2	2	0.2
รวม	375	100.0	22	100.0	397	100.0	150	100.0	53	100.0	168	100.0	82	100.0	453	100.0	850	100.0
5.4 รูปแบบ/ วิธีการใดที่เหมาะสมที่ทำให้ผ่าน และชุมชนได้รับรู้ข้อมูลมากที่สุด (ตอบได้มากกว่า 1 ข้อ)																		
- ทำจดหมาย/เอกสาร แจ้งต่อประชาชนโดยตรง	84	19.2	3	13.0	87	18.9	29	19.5	6	10.2	19	13.0	10	11.4	64	14.5	151	16.7
- แจ้งข้อมูลผ่านกำนัน ผู้ใหญ่บ้าน หรือผู้นำชุมชน	289	66.0	18	78.3	307	66.6	110	73.8	48	81.4	119	81.5	70	79.5	347	78.5	654	72.4
- แจ้งข้อมูลผ่านวิทยุชุมชน/หอกระจายเสียงชุมชน	50	11.4	0	0.0	50	10.8	4	2.7	2	3.4	1	0.7	2	2.3	9	2.0	59	6.6
- จัดประชุมชี้แจงข้อมูลข่าวสารโดยตรง	15	3.4	2	8.7	17	3.7	6	4.0	3	5.0	7	4.8	6	6.8	22	5.0	39	4.3
รวม	438	100.0	23	100.0	461	100.0	149	100.0	59	99.9	146	100.0	88	100.0	442	100.0	903	100.0
5.5 ช่วงที่ผ่านมาท่านเคยเข้าร่วมกิจกรรมกับโครงการ หรือไม่																		
- ไม่เคยเข้าร่วม	321	91.2	18	100.0	339	91.6	101	81.5	40	81.6	91	74.0	48	65.8	280	75.9	619	83.8
- เคยเข้าร่วม	31	8.8	0	0.0	31	8.4	23	18.5	9	18.4	32	26.0	25	34.2	89	24.1	120	16.2
รวม	352	100.0	18	100.0	370	100.0	124	100.0	49	100.0	123	100.0	73	100.0	369	100.0	739	100.0
ไม่เคยเข้าร่วม เนื่องจาก																		
- ต้องดูแลแม่	0	0.0	0	0.0	0	0.0	0	0.0	0	0.0	0	0.0	1	2.1	1	0.4	1	0.2
- ปัญหาสุขภาพ	5	1.6	0	0.0	5	1.5	2	2.0	1	2.5	1	1.1	1	2.1	5	1.8	10	1.6
- พึ่งกลับมาอยู่บ้าน	0	0.0	0	0.0	0	0.0	0	0.0	0	0.0	1	1.1	0	0.0	1	0.4	1	0.2
- ไม่ทราบว่ามีกิจกรรม	102	31.8	13	72.2	115	33.9	44	43.6	20	50.0	48	52.7	19	39.6	131	46.8	246	39.7
- ไม่มีเวลาไป	1	0.3	0	0.0	1	0.3	0	0.0	0	0.0	0	0.0	0	0.0	0	0.0	1	0.2
- ไม่สนใจ	2	0.6	0	0.0	2	0.5	0	0.0	0	0.0	0	0.0	0	0.0	0	0.0	2	0.3
- ไม่สะดวก	181	56.4	3	16.7	184	54.3	39	38.6	18	45.0	27	29.7	22	45.8	106	37.8	290	46.8
- เสียพลังงาน	1	0.3	0	0.0	1	0.3	0	0.0	0	0.0	2	2.2	1	2.1	3	1.0	4	0.7
- อยู่ไกล	20	6.2	2	11.1	22	6.5	10	9.9	0	0.0	8	8.8	4	8.3	22	7.9	44	7.1
- อายุเยอะ เดินทางลำบาก	9	2.8	0	0.0	9	2.7	6	5.9	1	2.5	4	4.4	0	0.0	11	3.9	20	3.2
รวม	321	100.0	18	100.0	339	100.0	101	100.0	40	100.0	91	100.0	48	100.0	280	100.0	619	100.0

ตารางที่ 3 (ต่อ)

แบบสอบถามสภาพเศรษฐกิจ-สังคม และความคิดเห็นของครัวเรือน ประจำปี พ.ศ. 2568

ต่อบริษัท บัวใหญ่ ไบโอ เพาเวอร์ จำกัด

รายละเอียด	เขตเทศบาล						เขตองค์การบริหารส่วนตำบล										รวมทั้งหมด	
	เทศบาลเมือง บัวใหญ่		เทศบาลตำบล หนองบัวสะอาด		รวมเขตเทศบาล		องค์การบริหารส่วนตำบล บัวใหญ่		องค์การบริหารส่วนตำบล ห้วยยาง		องค์การบริหารส่วนตำบล คำช้าง		องค์การบริหารส่วนตำบล หนองแจ้งใหญ่		รวมเขตองค์การบริหารส่วนตำบล			
	จำนวน	ร้อยละ	จำนวน	ร้อยละ	จำนวน	ร้อยละ	จำนวน	ร้อยละ	จำนวน	ร้อยละ	จำนวน	ร้อยละ	จำนวน	ร้อยละ	จำนวน	ร้อยละ	จำนวน	ร้อยละ
จำนวนแบบสอบถาม	377	100.0	19	100.0	396	100.0	137	100.0	57	100.0	130	100.0	78	100.0	402	100.0	798	100.0
เคยเข้าร่วม เนื่องจาก																		
- กรรมการสถานศึกษา	0	0.0	0	0.0	0	0.0	0	0.0	0	0.0	1	3.1	0	0.0	1	1.1	1	0.8
- กิจกรรมของโครงการที่วัดหนองแวง	0	0.0	0	0.0	0	0.0	1	4.4	0	0.0	1	3.1	0	0.0	2	2.2	2	1.7
- กิจกรรมทางโครงการที่วัดน้ำอ้อม	0	0.0	0	0.0	0	0.0	2	8.7	0	0.0	0	0.0	0	0.0	2	2.2	2	1.7
- กิจกรรมวันเด็ก	3	9.7	0	0.0	3	9.7	0	0.0	0	0.0	1	3.1	0	0.0	1	1.1	4	3.4
- เข้าร่วมกิจกรรมทอดผ้าป่าที่วัดกับทางโครงการ	1	3.2	0	0.0	1	3.2	0	0.0	0	0.0	0	0.0	0	0.0	0	0.0	1	0.8
- คนในครอบครัวเคยทำกิจกรรมทำความสะอาดชุมชน	0	0.0	0	0.0	0	0.0	0	0.0	0	0.0	1	3.1	0	0.0	1	1.1	1	0.8
- เคยไปศึกษาดูงานกับทางโครงการ	0	0.0	0	0.0	0	0.0	0	0.0	0	0.0	0	0.0	1	4.0	1	1.1	1	0.8
- กิจกรรมงานกาฐิน	18	58.0	0	0.0	18	58.0	12	52.2	8	88.9	13	40.6	16	64.0	49	55.1	67	55.8
- ได้รับเชิญประชุม	2	6.5	0	0.0	2	6.5	3	13.0	1	11.1	9	28.1	0	0.0	13	14.7	15	12.5
- ตรวจสุขภาพ	2	6.5	0	0.0	2	6.5	1	4.3	0	0.0	0	0.0	0	0.0	1	1.1	3	2.5
- ทำความสะอาดชุมชน	0	0.0	0	0.0	0	0.0	0	0.0	0	0.0	0	0.0	2	8.0	2	2.2	2	1.7
- ผ่านไปเจอพอดี	1	3.2	0	0.0	1	3.2	0	0.0	0	0.0	0	0.0	0	0.0	0	0.0	1	0.8
- มีกิจกรรมเข้าถึงชุมชน/โรงเรียน	1	3.2	0	0.0	1	3.2	4	17.4	0	0.0	6	18.9	3	12.0	13	14.7	14	11.7
- มีมาออกคลองในชุมชน กำจัดวัชพืช	0	0.0	0	0.0	0	0.0	0	0.0	0	0.0	0	0.0	3	12.0	3	3.4	3	2.5
- เยี่ยมชมโรงงาน	1	3.2	0	0.0	1	3.2	0	0.0	0	0.0	0	0.0	0	0.0	0	0.0	1	0.8
- สะดวกเข้าร่วม	2	6.5	0	0.0	2	6.5	0	0.0	0	0.0	0	0.0	0	0.0	0	0.0	2	1.7
รวม	31	100.0	0	0.0	31	100.0	23	100.0	9	100.0	32	100.0	25	100.0	89	100.0	120	100.0
5.6 ท่านรู้จักกิจกรรมที่โครงการ จัดขึ้น และมีความคิดเห็นอย่างไร																		
5.6.1 กิจกรรมร่วมประชุม																		
- ไม่รู้จัก	333	94.6	18	100.0	351	94.9	115	92.7	34	69.4	93	75.6	43	58.9	285	77.2	636	86.1
- รู้จัก	19	5.4	0	0.0	19	5.1	9	7.3	15	30.6	30	24.4	30	41.1	84	22.8	103	13.9
รวม	352	100.0	18	100.0	370	100.0	124	100.0	49	100.0	123	100.0	73	100.0	369	100.0	739	100.0
ความต้องการให้ดำเนินการต่อเนื่อง																		
- ไม่ต้องการ	0	0.0	0	0.0	0	0.0	0	0.0	0	0.0	0	0.0	0	0.0	0	0.0	0	0.0
- ต้องการ	352	100.0	18	100.0	370	100.0	124	100.0	49	100.0	123	100.0	73	100.0	369	100.0	739	100.0
รวม	352	100.0	18	100.0	370	100.0	124	100.0	49	100.0	123	100.0	73	100.0	369	100.0	739	100.0
5.6.2 กิจกรรมศึกษาดูงาน																		
- ไม่รู้จัก	347	98.6	18	100.0	365	98.6	123	99.2	49	100.0	109	88.6	62	84.9	343	93.0	708	95.8
- รู้จัก	5	1.4	0	0.0	5	1.4	1	0.8	0	0.0	14	11.4	11	15.1	26	7.0	31	4.2
รวม	352	100.0	18	100.0	370	100.0	124	100.0	49	100.0	123	100.0	73	100.0	369	100.0	739	100.0
ความต้องการให้ดำเนินการต่อเนื่อง																		
- ไม่ต้องการ	0	0.0	0	0.0	0	0.0	0	0.0	0	0.0	0	0.0	0	0.0	0	0.0	0	0.0
- ต้องการ	352	100.0	18	100.0	370	100.0	124	100.0	49	100.0	123	100.0	73	100.0	369	100.0	739	100.0
รวม	352	100.0	18	100.0	370	100.0	124	100.0	49	100.0	123	100.0	73	100.0	369	100.0	739	100.0
5.6.3 กิจกรรมอบรมให้ความรู้																		
- ไม่รู้จัก	345	98.0	18	100.0	363	98.1	123	99.2	49	100.0	108	87.8	64	87.7	344	93.2	707	95.7
- รู้จัก	7	2.0	0	0.0	7	1.9	1	0.8	0	0.0	15	12.2	9	12.3	25	6.8	32	4.3
รวม	352	100.0	18	100.0	370	100.0	124	100.0	49	100.0	123	100.0	73	100.0	369	100.0	739	100.0

ตารางที่ 3 (ต่อ)

แบบสอบถามสภาพเศรษฐกิจ-สังคม และความคิดเห็นของครัวเรือน ประจำปี พ.ศ. 2568

ต่อบริษัท บัวใหญ่ ไบโอ เพาเวอร์ จำกัด

รายละเอียด	เขตเทศบาล						เขตองค์การบริหารส่วนตำบล										รวมทั้งหมด	
	เทศบาลเมือง บัวใหญ่		เทศบาลตำบล หนองบัวสะอาด		รวมเขตเทศบาล		องค์การบริหารส่วนตำบล บัวใหญ่		องค์การบริหารส่วนตำบล ห้วยยาง		องค์การบริหารส่วนตำบล ด่านช้าง		องค์การบริหารส่วนตำบล หนองแจ้งใหญ่		รวมเขตองค์การบริหารส่วนตำบล			
	จำนวน	ร้อยละ	จำนวน	ร้อยละ	จำนวน	ร้อยละ	จำนวน	ร้อยละ	จำนวน	ร้อยละ	จำนวน	ร้อยละ	จำนวน	ร้อยละ	จำนวน	ร้อยละ	จำนวน	ร้อยละ
จำนวนแบบสอบถาม	377	100.0	19	100.0	396	100.0	137	100.0	57	100.0	130	100.0	78	100.0	402	100.0	798	100.0
ความต้องการให้ดำเนินการต่อเนื่อง																		
- ไม่ต้องการ	0	0.0	0	0.0	0	0.0	0	0.0	0	0.0	0	0.0	0	0.0	0	0.0	0	0.0
- ต้องการ	352	100.0	18	100.0	370	100.0	124	100.0	49	100.0	123	100.0	73	100.0	369	100.0	739	100.0
รวม	352	100.0	18	100.0	370	100.0	124	100.0	49	100.0	123	100.0	73	100.0	369	100.0	739	100.0
5.6.4 กิจกรรมให้ทุนการศึกษานักเรียน																		
- ไม่รู้จัก	293	83.2	18	100.0	311	84.1	114	91.9	41	83.7	99	80.5	49	67.1	303	82.1	614	83.1
- รู้จัก	59	16.8	0	0.0	59	15.9	10	8.1	8	16.3	24	19.5	24	32.9	66	17.9	125	16.9
รวม	352	100.0	18	100.0	370	100.0	124	100.0	49	100.0	123	100.0	73	100.0	369	100.0	739	100.0
ความต้องการให้ดำเนินการต่อเนื่อง																		
- ไม่ต้องการ	0	0.0	0	0.0	0	0.0	0	0.0	0	0.0	0	0.0	0	0.0	0	0.0	0	0.0
- ต้องการ	352	100.0	18	100.0	370	100.0	124	100.0	49	100.0	123	100.0	73	100.0	369	100.0	739	100.0
รวม	352	100.0	18	100.0	370	100.0	124	100.0	49	100.0	123	100.0	73	100.0	369	100.0	739	100.0
5.6.5 กิจกรรมวันเด็ก																		
- ไม่รู้จัก	243	69.0	18	100.0	261	70.5	94	75.8	38	77.6	89	72.4	43	58.9	264	71.5	525	71.0
- รู้จัก	109	31.0	0	0.0	109	29.5	30	24.2	11	22.4	34	27.6	30	41.1	105	28.5	214	29.0
รวม	352	100.0	18	100.0	370	100.0	124	100.0	49	100.0	123	100.0	73	100.0	369	100.0	739	100.0
ความต้องการให้ดำเนินการต่อเนื่อง																		
- ไม่ต้องการ	0	0.0	0	0.0	0	0.0	0	0.0	0	0.0	0	0.0	0	0.0	0	0.0	0	0.0
- ต้องการ	352	100.0	18	100.0	370	100.0	124	100.0	49	100.0	123	100.0	73	100.0	369	100.0	739	100.0
รวม	352	100.0	18	100.0	370	100.0	124	100.0	49	100.0	123	100.0	73	100.0	369	100.0	739	100.0
5.6.6 สนับสนุนกิจกรรมในชุมชน																		
- ไม่รู้จัก	299	84.9	17	94.4	316	85.4	90	72.6	34	69.4	73	59.3	36	49.3	233	63.1	549	74.3
- รู้จัก	53	15.1	1	5.6	54	14.6	34	27.4	15	30.6	50	40.7	37	50.7	136	36.9	190	25.7
รวม	352	100.0	18	100.0	370	100.0	124	100.0	49	100.0	123	100.0	73	100.0	369	100.0	739	100.0
ความต้องการให้ดำเนินการต่อเนื่อง																		
- ไม่ต้องการ	0	0.0	0	0.0	0	0.0	0	0.0	0	0.0	0	0.0	0	0.0	0	0.0	0	0.0
- ต้องการ	352	100.0	18	100.0	370	100.0	124	100.0	49	100.0	123	100.0	73	100.0	369	100.0	739	100.0
รวม	352	100.0	18	100.0	370	100.0	124	100.0	49	100.0	123	100.0	73	100.0	369	100.0	739	100.0
5.6.7 กิจกรรมด้านสิ่งแวดล้อม																		
- ไม่รู้จัก	346	98.3	18	100.0	364	98.4	123	99.2	47	95.9	103	83.7	57	78.1	330	89.4	694	93.9
- รู้จัก	6	1.7	0	0.0	6	1.6	1	0.8	2	4.1	20	16.3	16	21.9	39	10.6	45	6.1
รวม	352	100.0	18	100.0	370	100.0	124	100.0	49	100.0	123	100.0	73	100.0	369	100.0	739	100.0
ความต้องการให้ดำเนินการต่อเนื่อง																		
- ไม่ต้องการ	0	0.0	0	0.0	0	0.0	0	0.0	0	0.0	0	0.0	0	0.0	0	0.0	0	0.0
- ต้องการ	352	100.0	18	100.0	370	100.0	124	100.0	49	100.0	123	100.0	73	100.0	369	100.0	739	100.0
รวม	352	100.0	18	100.0	370	100.0	124	100.0	49	100.0	123	100.0	73	100.0	369	100.0	739	100.0

ตารางที่ 3 (ต่อ)

แบบสอบถามสภาพเศรษฐกิจ-สังคม และความคิดเห็นของครัวเรือน ประจำปี พ.ศ. 2568

ตำบลบึงบัวใหญ่ อำเภอเพ็ญ จังหวัด

รายละเอียด	เขตเทศบาล						เขตองค์การบริหารส่วนตำบล										รวมทั้งหมด	
	เทศบาลเมือง		เทศบาลตำบล		รวมเขตเทศบาล		องค์การบริหารส่วนตำบล		องค์การบริหารส่วนตำบล		องค์การบริหารส่วนตำบล		องค์การบริหารส่วนตำบล		รวมเขตองค์การบริหารส่วนตำบล			
	จำนวน	ร้อยละ	จำนวน	ร้อยละ	จำนวน	ร้อยละ	จำนวน	ร้อยละ	จำนวน	ร้อยละ	จำนวน	ร้อยละ	จำนวน	ร้อยละ	จำนวน	ร้อยละ	จำนวน	ร้อยละ
จำนวนแบบสอบถาม	377	100.0	19	100.0	396	100.0	137	100.0	57	100.0	130	100.0	78	100.0	402	100.0	798	100.0
5.6.8 กิจกรรมชุมชนสัมพันธ์																		
- ไม่รู้จัก	337	95.7	17	94.4	354	95.7	118	95.2	47	95.9	102	82.9	60	82.2	327	88.6	681	92.2
- รู้จัก	15	4.3	1	5.6	16	4.3	6	4.8	2	4.1	21	17.1	13	17.8	42	11.4	58	7.8
รวม	352	100.0	18	100.0	370	100.0	124	100.0	49	100.0	123	100.0	73	100.0	369	100.0	739	100.0
ความต้องการให้ดำเนินการต่อเนื่อง																		
- ไม่ต้องการ	0	0.0	0	0.0	0	0.0	0	0.0	0	0.0	0	0.0	0	0.0	0	0.0	0	0.0
- ต้องการ	352	100.0	18	100.0	370	100.0	124	100.0	49	100.0	123	100.0	73	100.0	369	100.0	739	100.0
รวม	352	100.0	18	100.0	370	100.0	124	100.0	49	100.0	123	100.0	73	100.0	369	100.0	739	100.0
5.6.9 กิจกรรมตรวจสุขภาพ																		
- ไม่รู้จัก	339	96.3	18	100.0	357	96.5	121	97.6	49	100.0	107	87.7	65	89.0	342	92.9	699	94.7
- รู้จัก	13	3.7	0	0.0	13	3.5	3	2.4	0	0.0	15	12.3	8	11.0	26	7.1	39	5.3
รวม	352	100.0	18	100.0	370	100.0	124	100.0	49	100.0	122	100.0	73	100.0	368	100.0	738	100.0
ความต้องการให้ดำเนินการต่อเนื่อง																		
- ไม่ต้องการ	0	0.0	0	0.0	0	0.0	0	0.0	0	0.0	0	0.0	0	0.0	0	0.0	0	0.0
- ต้องการ	352	100.0	18	100.0	370	100.0	124	100.0	49	100.0	123	100.0	73	100.0	369	100.0	739	100.0
รวม	352	100.0	18	100.0	370	100.0	124	100.0	49	100.0	123	100.0	73	100.0	369	100.0	739	100.0
5.7 หากโครงการฯ จัดกิจกรรมที่เป็นประโยชน์ต่อชุมชนและสิ่งแวดล้อมร่วมกับชุมชน ท่านยินดีเข้าร่วมหรือไม่																		
- ยินดีเข้าร่วม	274	77.8	17	94.4	291	78.6	93	75.0	43	87.8	103	83.7	68	93.2	307	83.2	598	80.9
- ไม่ยินดี	78	22.2	1	5.6	79	21.4	31	25.0	6	12.2	20	16.3	5	6.8	62	16.8	141	19.1
รวม	352	100.0	18	100.0	370	100.0	124	100.0	49	100.0	123	100.0	73	100.0	369	100.0	739	100.0
ไม่ยินดี เนื่องจาก																		
- ต้องดูแลแม่	0	0.0	0	0.0	0	0.0	0	0.0	0	0.0	0	0.0	1	20.0	1	1.6	1	0.7
- ต้องทำงาน ไม่สะดวก	66	84.6	1	100.0	67	84.8	20	64.5	6	100.0	15	75.0	3	60.0	44	71.0	111	78.7
- เป็นโรคเกาต์ไม่ค่อยไหว	0	0.0	0	0.0	0	0.0	0	0.0	0	0.0	1	5.0	0	0.0	1	1.6	1	0.7
- เสียเวลา	1	1.3	0	0.0	1	1.3	0	0.0	0	0.0	0	0.0	0	0.0	0	0.0	1	0.7
- สุขภาพไม่ดี	3	3.8	0	0.0	3	3.8	1	3.2	0	0.0	0	0.0	0	0.0	1	1.6	4	2.8
- อายุมากแล้ว	8	10.3	0	0.0	8	10.1	10	32.3	0	0.0	4	20.0	1	20.0	15	24.2	23	16.4
รวม	78	100.0	1	100.0	79	100.0	31	100.0	6	100.0	20	100.0	5	100.0	62	100.0	141	100.0
5.8 ท่านต้องการให้ ทางการ ส่งเสริมกิจกรรมด้านใดให้กับชุมชนของท่าน																		
- ไม่ต้องการ	2	0.6	0	0.0	2	0.5	0	0.0	0	0.0	0	0.0	0	0.0	0	0.0	2	0.3
- ต้องการ	350	99.4	18	100.0	368	99.5	124	100.0	49	100.0	123	100.0	73	100.0	369	100.0	737	99.7
รวม	352	100.0	18	100.0	370	100.0	124	100.0	49	100.0	123	100.0	73	100.0	369	100.0	739	100.0



ตารางที่ 3 (ต่อ)

แบบสอบถามสภาพเศรษฐกิจ-สังคม และความคิดเห็นของครัวเรือน ประจำปี พ.ศ. 2568

ต่อบริษัท บัวใหญ่ ไบโอ เพาเวอร์ จำกัด

รายละเอียด	เขตเทศบาล						เขตองค์การบริหารส่วนตำบล										รวมทั้งหมด	
	เทศบาลเมือง บัวใหญ่		เทศบาลตำบล หนองบัวระอาด		รวมเขตเทศบาล		องค์การบริหารส่วนตำบล บัวใหญ่		องค์การบริหารส่วนตำบล ห้วยยาง		องค์การบริหารส่วนตำบล ด่านช้าง		องค์การบริหารส่วนตำบล หนองแจ้งใหญ่		รวมเขตองค์การบริหารส่วนตำบล			
	จำนวน	ร้อยละ	จำนวน	ร้อยละ	จำนวน	ร้อยละ	จำนวน	ร้อยละ	จำนวน	ร้อยละ	จำนวน	ร้อยละ	จำนวน	ร้อยละ	จำนวน	ร้อยละ	จำนวน	ร้อยละ
จำนวนแบบสอบถาม	377	100.0	19	100.0	396	100.0	137	100.0	57	100.0	130	100.0	78	100.0	402	100.0	798	100.0
ต้องการ ได้แก่ (ตอบได้มากกว่า 1 คำตอบ)																		
- สนับสนุนด้านการศึกษา เช่น ทุนการศึกษา พัฒนาโรงเรียน มอบอุปกรณ์การศึกษา	318	20.7	16	18.8	334	20.6	108	19.8	43	19.6	108	18.4	65	19.2	324	19.2	658	19.9
- สนับสนุนด้านสุขภาพอนามัยของชุมชน เช่น วท.สต. ศูนย์สุขภาพชุมชน	290	18.9	17	20.0	307	19.0	105	19.2	42	19.2	103	17.5	64	18.9	314	18.6	621	18.8
- สนับสนุนด้านศาสนา และวัฒนธรรม เช่น ทุนบำรุงศาสนา ทอดผ้าป่า ร่วมกิจกรรมตามประเพณี	314	20.5	18	21.1	332	20.5	118	21.6	46	21.0	113	19.3	72	21.2	349	20.6	681	20.6
- สนับสนุนด้านคุณภาพชีวิต เช่น สนับสนุนอาชีพชุมชน รับแรงงานท้องถิ่น	238	15.5	14	16.5	252	15.6	89	16.3	39	17.8	98	16.7	55	16.2	281	16.6	533	16.1
- สนับสนุนด้านกีฬา และกิจกรรมต่างๆ ของชุมชน	158	10.3	8	9.4	166	10.2	47	8.6	20	9.1	63	10.7	39	11.5	169	10.0	335	10.1
- สนับสนุนงานด้านสาธารณสุขประโยชน์ เช่น ปลูกต้นไม้ ทำความสะอาด ร่วมพัฒนาชุมชน	122	7.9	6	7.1	128	7.9	40	7.3	16	7.4	56	9.5	24	7.1	136	8.0	264	8.0
- ดูแลและจัดการปัญหาแหล่งพิษสิ่งแวดล้อม เช่น จัดการเรื่องกลิ่นเหม็น ผืน หนอง ชยะ น้ำเสีย	95	6.2	6	7.1	101	6.2	39	7.2	13	5.9	46	7.9	20	5.9	118	7.0	219	6.5
รวม	1535	100.0	85	100.0	1620	100.0	546	100.0	219	100.0	587	100.0	339	100.0	1691	100.0	3311	100.0
ส่วนที่ 6 ผลกระทบและทัศนคติต่อการดำเนินงานของบริษัท บัวใหญ่ ไบโอ เพาเวอร์ จำกัด																		
6.1 ท่านคิดว่าที่ผ่านมาการดำเนินงานของโครงการ มีผลกระทบด้านสิ่งแวดล้อม และด้านสุขภาพอนามัยของชุมชน หรือไม่																		
ด้านสิ่งแวดล้อม																		
1) ส่งผลกระทบด้านผู้ละอองต่อชุมชน																		
- ไม่มีผลกระทบ	352	100.0	18	100.0	370	100.0	124	100.0	49	100.0	117	95.1	71	97.3	361	97.8	731	98.9
- มีผลกระทบ	0	0.0	0	0.0	0	0.0	0	0.0	0	0.0	6	4.9	2	2.7	8	2.2	8	1.1
รวม	352	100.0	18	100.0	370	100.0	124	100.0	49	100.0	123	100.0	73	100.0	369	100.0	739	100.0
ระดับผลกระทบ																		
- น้อย	0	0.0	0	0.0	0	0.0	0	0.0	0	0.0	3	50.0	1	50.0	4	50.0	4	50.0
- ปานกลาง	0	0.0	0	0.0	0	0.0	0	0.0	0	0.0	3	50.0	1	50.0	4	50.0	4	50.0
- มาก	0	0.0	0	0.0	0	0.0	0	0.0	0	0.0	0	0.0	0	0.0	0	0.0	0	0.0
รวม	0	0.0	0	0.0	0	0.0	0	0.0	0	0.0	6	100.0	2	100.0	8	100.0	8	100.0
ค่าเฉลี่ย	0.00		0.00		0.00		0.00		0.00		1.50		1.50		1.50		1.50	
ค่าส่วนเบี่ยงเบนมาตรฐาน	0.000		0.000		0.000		0.000		0.000		0.548		0.707		0.535		0.535	
2) ส่งผลกระทบด้านเสียงจากการดำเนินการของโครงการ																		
- ไม่มีผลกระทบ	352	100.0	18	100.0	370	100.0	123	99.2	49	100.0	120	97.6	68	93.2	360	97.6	730	98.8
- มีผลกระทบ	0	0.0	0	0.0	0	0.0	1	0.8	0	0.0	3	2.4	5	6.8	9	2.4	9	1.2
รวม	352	100.0	18	100.0	370	100.0	124	100.0	49	100.0	123	100.0	73	100.0	369	100.0	739	100.0

ตารางที่ 3 (ต่อ)

แบบสอบถามสภาพเศรษฐกิจ-สังคม และความคิดเห็นของครัวเรือน ประจำปี พ.ศ. 2568

ตบบริษัท บัวใหญ่ ไบโอ เพาเวอร์ จำกัด

รายละเอียด	เขตเทศบาล						เขตองค์การบริหารส่วนตำบล										รวมทั้งหมด	
	เทศบาลเมือง บัวใหญ่		เทศบาลตำบล หนองบัวล่ออาด		รวมเขตเทศบาล		องค์การบริหารส่วนตำบล บัวใหญ่		องค์การบริหารส่วนตำบล ห้วยยาง		องค์การบริหารส่วนตำบล ด่านช้าง		องค์การบริหารส่วนตำบล หนองแจ้งใหญ่		รวมเขตองค์การบริหารส่วนตำบล			
	จำนวน	ร้อยละ	จำนวน	ร้อยละ	จำนวน	ร้อยละ	จำนวน	ร้อยละ	จำนวน	ร้อยละ	จำนวน	ร้อยละ	จำนวน	ร้อยละ	จำนวน	ร้อยละ	จำนวน	ร้อยละ
จำนวนแบบสอบถาม	377	100.0	19	100.0	396	100.0	137	100.0	57	100.0	130	100.0	78	100.0	402	100.0	798	100.0
ระดับผลกระทบ																		
- น้อย	0	0.0	0	0.0	0	0.0	0	0.0	0	0.0	2	66.7	5	100.0	7	77.8	7	77.8
- ปานกลาง	0	0.0	0	0.0	0	0.0	1	100.0	0	0.0	1	33.3	0	0.0	2	22.2	2	22.2
- มาก	0	0.0	0	0.0	0	0.0	0	0.0	0	0.0	0	0.0	0	0.0	0	0.0	0	0.0
รวม	0	0.0	0	0.0	0	0.0	1	100.0	0	0.0	3	100.0	5	100.0	9	100.0	9	100.0
ค่าเฉลี่ย	0.00		0.00		0.00		2.00		0.00		1.33		1.00		1.22		1.22	
ค่าส่วนเบี่ยงเบนมาตรฐาน	0.000		0.000		0.000		0.000		0.000		0.577		0.000		0.441		0.441	
3) ได้รับผลกระทบจากน้ำเสียของโครงการ																		
- ไม่มีผลกระทบ	352	100.0	18	100.0	370	100.0	123	99.2	49	100.0	123	100.0	73	100.0	368	99.7	738	99.9
- มีผลกระทบ	0	0.0	0	0.0	0	0.0	1	0.8	0	0.0	0	0.0	0	0.0	1	0.3	1	0.1
รวม	352	100.0	18	100.0	370	100.0	124	100.0	49	100.0	123	100.0	73	100.0	369	100.0	739	100.0
ระดับผลกระทบ																		
- น้อย	0	0.0	0	0.0	0	0.0	0	0.0	0	0.0	0	0.0	0	0.0	0	0.0	0	0.0
- ปานกลาง	0	0.0	0	0.0	0	0.0	1	100.0	0	0.0	0	0.0	0	0.0	1	100.0	1	100.0
- มาก	0	0.0	0	0.0	0	0.0	0	0.0	0	0.0	0	0.0	0	0.0	0	0.0	0	0.0
รวม	0	0.0	0	0.0	0	0.0	1	100.0	0	0.0	0	0.0	0	0.0	1	100.0	1	100.0
ค่าเฉลี่ย	0.00		0.00		0.00		2.00		0.00		0.00		0.00		2.00		2.00	
ค่าส่วนเบี่ยงเบนมาตรฐาน	0.000		0.000		0.000		0.000		0.000		0.000		0.000		0.000		0.000	
4) ได้รับผลกระทบจากของเสียจากกิจกรรมของโครงการ																		
- ไม่มีผลกระทบ	352	100.0	18	100.0	370	100.0	123	99.2	49	100.0	123	100.0	73	100.0	368	99.7	738	99.9
- มีผลกระทบ	0	0.0	0	0.0	0	0.0	1	0.8	0	0.0	0	0.0	0	0.0	1	0.3	1	0.1
รวม	352	100.0	18	100.0	370	100.0	124	100.0	49	100.0	123	100.0	73	100.0	369	100.0	739	100.0
ระดับผลกระทบ																		
- น้อย	0	0.0	0	0.0	0	0.0	0	0.0	0	0.0	0	0.0	0	0.0	0	0.0	0	0.0
- ปานกลาง	0	0.0	0	0.0	0	0.0	1	100.0	0	0.0	0	0.0	0	0.0	1	100.0	1	100.0
- มาก	0	0.0	0	0.0	0	0.0	0	0.0	0	0.0	0	0.0	0	0.0	0	0.0	0	0.0
รวม	0	0.0	0	0.0	0	0.0	1	100.0	0	0.0	0	0.0	0	0.0	1	100.0	1	100.0
ค่าเฉลี่ย	0.00		0.00		0.00		2.00		0.00		0.00		0.00		2.00		2.00	
ค่าส่วนเบี่ยงเบนมาตรฐาน	0.000		0.000		0.000		0.000		0.000		0.000		0.000		0.000		0.000	
5) ได้รับผลกระทบจากเขม่า/ควันจากกิจกรรมของโครงการ																		
- ไม่มีผลกระทบ	352	100.0	18	100.0	370	100.0	124	100.0	49	100.0	122	99.2	73	100.0	368	99.7	738	99.9
- มีผลกระทบ	0	0.0	0	0.0	0	0.0	0	0.0	0	0.0	1	0.8	0	0.0	1	0.3	1	0.1
รวม	352	100.0	18	100.0	370	100.0	124	100.0	49	100.0	123	100.0	73	100.0	369	100.0	739	100.0

ตารางที่ 3 (ต่อ)

แบบสอบถามสภาพเศรษฐกิจ-สังคม และความคิดเห็นของครัวเรือน ประจำปี พ.ศ. 2568

ต่อบริษัท บัวใหญ่ ไบโอ เพาเวอร์ จำกัด

รายละเอียด	เขตเทศบาล						เขตองค์การบริหารส่วนตำบล										รวมทั้งหมด	
	เทศบาลเมือง บัวใหญ่		เทศบาลตำบล หนองบัวละออ		รวมเขตเทศบาล		องค์การบริหารส่วนตำบล บัวใหญ่		องค์การบริหารส่วนตำบล ห้วยยาง		องค์การบริหารส่วนตำบล ด่านช้าง		องค์การบริหารส่วนตำบล หนองแจ้งใหญ่		รวมเขตองค์การบริหารส่วนตำบล			
	จำนวน	ร้อยละ	จำนวน	ร้อยละ	จำนวน	ร้อยละ	จำนวน	ร้อยละ	จำนวน	ร้อยละ	จำนวน	ร้อยละ	จำนวน	ร้อยละ	จำนวน	ร้อยละ	จำนวน	ร้อยละ
จำนวนแบบสอบถาม	377	100.0	19	100.0	396	100.0	137	100.0	57	100.0	130	100.0	78	100.0	402	100.0	798	100.0
ระดับผลกระทบ																		
- น้อย	0	0.0	0	0.0	0	0.0	0	0.0	0	0.0	0	0.0	0	0.0	0	0.0	0	0.0
- ปานกลาง	0	0.0	0	0.0	0	0.0	0	0.0	0	0.0	1	100.0	0	0.0	1	100.0	1	100.0
- มาก	0	0.0	0	0.0	0	0.0	0	0.0	0	0.0	0	0.0	0	0.0	0	0.0	0	0.0
รวม	0	0.0	0	0.0	0	0.0	0	0.0	0	0.0	1	100.0	0	0.0	1	100.0	1	100.0
ค่าเฉลี่ย	0.00		0.00		0.00		0.00		0.00		2.00		0.00		2.00		2.00	
ค่าส่วนเบี่ยงเบนมาตรฐาน	0.000		0.000		0.000		0.000		0.000		0.000		0.000		0.000		0.000	
6) ทำให้สารเคมีรั่วไหลออกสู่ชุมชน																		
- ไม่มีผลกระทบ	352	100.0	18	100.0	370	100.0	124	100.0	49	100.0	123	100.0	73	100.0	369	100.0	739	100.0
- มีผลกระทบ	0	0.0	0	0.0	0	0.0	0	0.0	0	0.0	0	0.0	0	0.0	0	0.0	0	0.0
รวม	352	100.0	18	100.0	370	100.0	124	100.0	49	100.0	123	100.0	73	100.0	369	100.0	739	100.0
ระดับผลกระทบ																		
- น้อย	0	0.0	0	0.0	0	0.0	0	0.0	0	0.0	0	0.0	0	0.0	0	0.0	0	0.0
- ปานกลาง	0	0.0	0	0.0	0	0.0	0	0.0	0	0.0	0	0.0	0	0.0	0	0.0	0	0.0
- มาก	0	0.0	0	0.0	0	0.0	0	0.0	0	0.0	0	0.0	0	0.0	0	0.0	0	0.0
รวม	0	0.0	0	0.0	0	0.0	0	0.0	0	0.0	0	0.0	0	0.0	0	0.0	0	0.0
ค่าเฉลี่ย	0.00		0.00		0.00		0.00		0.00		0.00		0.00		0.00		0.00	
ค่าส่วนเบี่ยงเบนมาตรฐาน	0.000		0.000		0.000		0.000		0.000		0.000		0.000		0.000		0.000	
ด้านสุขภาพอนามัย																		
1) ส่งผลให้เกิดโรคระบบทางเดินหายใจ																		
- ไม่มีผลกระทบ	352	100.0	18	100.0	370	100.0	124	100.0	49	100.0	123	100.0	73	100.0	369	100.0	739	100.0
- มีผลกระทบ	0	0.0	0	0.0	0	0.0	0	0.0	0	0.0	0	0.0	0	0.0	0	0.0	0	0.0
รวม	352	100.0	18	100.0	370	100.0	124	100.0	49	100.0	123	100.0	73	100.0	369	100.0	739	100.0
ระดับผลกระทบ																		
- น้อย	0	0.0	0	0.0	0	0.0	0	0.0	0	0.0	0	0.0	0	0.0	0	0.0	0	0.0
- ปานกลาง	0	0.0	0	0.0	0	0.0	0	0.0	0	0.0	0	0.0	0	0.0	0	0.0	0	0.0
- มาก	0	0.0	0	0.0	0	0.0	0	0.0	0	0.0	0	0.0	0	0.0	0	0.0	0	0.0
รวม	0	0.0	0	0.0	0	0.0	0	0.0	0	0.0	0	0.0	0	0.0	0	0.0	0	0.0
ค่าเฉลี่ย	0.00		0.00		0.00		0.00		0.00		0.00		0.00		0.00		0.00	
ค่าส่วนเบี่ยงเบนมาตรฐาน	0.000		0.000		0.000		0.000		0.000		0.000		0.000		0.000		0.000	
2) ส่งผลให้เกิดโรคเกี่ยวกับผิวหนัง ผด ผื่น คัน																		
- ไม่มีผลกระทบ	352	100.0	18	100.0	370	100.0	123	99.2	49	100.0	123	100.0	73	100.0	368	99.7	738	99.9
- มีผลกระทบ	0	0.0	0	0.0	0	0.0	1	0.8	0	0.0	0	0.0	0	0.0	1	0.3	1	0.1
รวม	352	100.0	18	100.0	370	100.0	124	100.0	49	100.0	123	100.0	73	100.0	369	100.0	739	100.0

ตารางที่ 3 (ต่อ)

แบบสอบถามสภาพเศรษฐกิจ-สังคม และความคิดเห็นของครัวเรือน ประจำปี พ.ศ. 2568

ตบบริษัท บัวใหญ่ ไบโอ เพาเวอร์ จำกัด

รายละเอียด	เขตเทศบาล						เขตองค์การบริหารส่วนตำบล										รวมทั้งหมด	
	เทศบาลเมือง บัวใหญ่		เทศบาลตำบล หนองบัวสอาด		รวมเขตเทศบาล		องค์การบริหารส่วนตำบล บัวใหญ่		องค์การบริหารส่วนตำบล หัวยาง		องค์การบริหารส่วนตำบล ด่านช้าง		องค์การบริหารส่วนตำบล หนองแจ้งใหญ่		รวมเขตองค์การบริหารส่วนตำบล			
	จำนวน	ร้อยละ	จำนวน	ร้อยละ	จำนวน	ร้อยละ	จำนวน	ร้อยละ	จำนวน	ร้อยละ	จำนวน	ร้อยละ	จำนวน	ร้อยละ	จำนวน	ร้อยละ	จำนวน	ร้อยละ
จำนวนแบบสอบถาม	377	100.0	19	100.0	396	100.0	137	100.0	57	100.0	130	100.0	78	100.0	402	100.0	798	100.0
ระดับผลกระทบ																		
- น้อย	0	0.0	0	0.0	0	0.0	0	0.0	0	0.0	0	0.0	0	0.0	0	0.0	0	0.0
- ปานกลาง	0	0.0	0	0.0	0	0.0	1	100.0	0	0.0	0	0.0	0	0.0	1	100.0	1	100.0
- มาก	0	0.0	0	0.0	0	0.0	0	0.0	0	0.0	0	0.0	0	0.0	0	0.0	0	0.0
รวม	0	0.0	0	0.0	0	0.0	1	100.0	0	0.0	0	0.0	0	0.0	1	100.0	1	100.0
ค่าเฉลี่ย	0.00		0.00		0.00		2.00		0.00		0.00		0.00		2.00		2.00	
ค่าส่วนเบี่ยงเบนมาตรฐาน	0.000		0.000		0.000		0.000		0.000		0.000		0.000		0.000		0.000	
3) ทำให้เกิดอาการเจ็บป่วยด้วยสาเหตุอันเนื่องมาจากมลพิษจากโครงการ																		
- ไม่มีผลกระทบ	352	100.0	18	100.0	370	100.0	124	100.0	49	100.0	123	100.0	72	98.6	368	99.7	738	99.9
- มีผลกระทบ	0	0.0	0	0.0	0	0.0	0	0.0	0	0.0	0	0.0	1	1.4	1	0.3	1	0.1
รวม	352	100.0	18	100.0	370	100.0	124	100.0	49	100.0	123	100.0	73	100.0	369	100.0	739	100.0
ระดับผลกระทบ																		
- น้อย	0	0.0	0	0.0	0	0.0	0	0.0	0	0.0	0	0.0	1	100.0	1	100.0	1	100.0
- ปานกลาง	0	0.0	0	0.0	0	0.0	0	0.0	0	0.0	0	0.0	0	0.0	0	0.0	0	0.0
- มาก	0	0.0	0	0.0	0	0.0	0	0.0	0	0.0	0	0.0	0	0.0	0	0.0	0	0.0
รวม	0	0.0	0	0.0	0	0.0	0	0.0	0	0.0	0	0.0	1	100.0	1	100.0	1	100.0
ค่าเฉลี่ย	0.00		0.00		0.00		0.00		0.00		0.00		1.00		1.00		1.00	
ค่าส่วนเบี่ยงเบนมาตรฐาน	0.000		0.000		0.000		0.000		0.000		0.000		0.000		0.000		0.000	
4) เกิดความเครียด วิตกกังวล จากการดำเนินโครงการ																		
- ไม่มีผลกระทบ	352	100.0	18	100.0	370	100.0	124	100.0	49	100.0	123	100.0	73	100.0	369	100.0	739	100.0
- มีผลกระทบ	0	0.0	0	0.0	0	0.0	0	0.0	0	0.0	0	0.0	0	0.0	0	0.0	0	0.0
รวม	352	100.0	18	100.0	370	100.0	124	100.0	49	100.0	123	100.0	73	100.0	369	100.0	739	100.0
ระดับผลกระทบ																		
- น้อย	0	0.0	0	0.0	0	0.0	0	0.0	0	0.0	0	0.0	0	0.0	0	0.0	0	0.0
- ปานกลาง	0	0.0	0	0.0	0	0.0	0	0.0	0	0.0	0	0.0	0	0.0	0	0.0	0	0.0
- มาก	0	0.0	0	0.0	0	0.0	0	0.0	0	0.0	0	0.0	0	0.0	0	0.0	0	0.0
รวม	0	0.0	0	0.0	0	0.0	0	0.0	0	0.0	0	0.0	0	0.0	0	0.0	0	0.0
ค่าเฉลี่ย	0.00		0.00		0.00		0.00		0.00		0.00		0.00		0.00		0.00	
ค่าส่วนเบี่ยงเบนมาตรฐาน	0.000		0.000		0.000		0.000		0.000		0.000		0.000		0.000		0.000	
6.2 ท่านคิดว่าที่ผ่านมาการดำเนินงานของโครงการ มีผลประโยชน์ หรือผลดีด้านเศรษฐกิจ - สังคมของชุมชนหรือไม่																		
1) สาธารณูปโภคของชุมชนดีขึ้น เช่น ถนน ไฟฟ้า ประปา																		
- ไม่มีประโยชน์	32	9.1	4	22.2	36	9.7	18	14.5	7	14.3	20	16.3	9	12.3	54	14.6	90	12.2
- มีประโยชน์	320	90.9	14	77.8	334	90.3	106	85.5	42	85.7	103	83.7	64	87.7	315	85.4	649	87.8
รวม	352	100.0	18	100.0	370	100.0	124	100.0	49	100.0	123	100.0	73	100.0	369	100.0	739	100.0

ตารางที่ 3 (ต่อ)

แบบสอบถามสภาพเศรษฐกิจ-สังคม และความคิดเห็นของครัวเรือน ประจำปี พ.ศ. 2568

ตบบริษัท บัวใหญ่ ไบโอ เพาเวอร์ จำกัด

รายละเอียด	เขตเทศบาล						เขตองค์การบริหารส่วนตำบล												รวมทั้งหมด	
	เทศบาลเมือง บัวใหญ่		เทศบาลตำบล หนองบัวสะอาด		รวมเขตเทศบาล		องค์การบริหารส่วนตำบล บัวใหญ่		องค์การบริหารส่วนตำบล ห้วยยาง		องค์การบริหารส่วนตำบล คำช้าง		องค์การบริหารส่วนตำบล หนองแจ้งใหญ่		รวมเขตองค์การบริหารส่วนตำบล					
	จำนวน	ร้อยละ	จำนวน	ร้อยละ	จำนวน	ร้อยละ	จำนวน	ร้อยละ	จำนวน	ร้อยละ	จำนวน	ร้อยละ	จำนวน	ร้อยละ	จำนวน	ร้อยละ	จำนวน	ร้อยละ		
จำนวนแบบสอบถาม	377	100.0	19	100.0	396	100.0	137	100.0	57	100.0	130	100.0	78	100.0	402	100.0	798	100.0		
ระดับผลประโยชน์																				
- น้อย	10	3.1	1	7.1	11	3.3	6	5.7	2	4.8	9	8.7	10	15.6	27	8.5	38	5.9		
- ปานกลาง	254	79.4	6	42.9	260	77.8	83	78.3	27	64.2	68	66.0	37	57.8	215	68.3	475	73.1		
- มาก	56	17.5	7	50.0	63	18.9	17	16.0	13	31.0	26	25.3	17	26.6	73	23.2	136	21.0		
รวม	320	100.0	14	100.0	334	100.0	106	100.0	42	100.0	103	100.0	64	100.0	315	100.0	649	100.0		
ค่าเฉลี่ย	2.14		2.43		2.16		2.10		2.26		2.17		2.11		2.15		2.15			
ค่าส่วนเบี่ยงเบนมาตรฐาน	0.431		0.646		0.445		0.456		0.544		0.562		0.645		0.545		0.496			
2) เศรษฐกิจของชุมชนดีขึ้น																				
- ไม่มีประโยชน์	5	1.4	2	11.1	7	1.9	0	0.0	1	2.0	5	4.1	0	0.0	6	1.6	13	1.8		
- มีประโยชน์	347	98.6	16	88.9	363	98.1	124	100.0	48	98.0	118	95.9	73	100.0	363	98.4	726	98.2		
รวม	352	100.0	18	100.0	370	100.0	124	100.0	49	100.0	123	100.0	73	100.0	369	100.0	739	100.0		
ระดับผลประโยชน์																				
- น้อย	15	4.3	2	12.5	17	4.7	14	11.3	4	8.3	8	6.8	11	15.0	37	10.2	54	7.4		
- ปานกลาง	233	67.1	9	56.2	242	66.6	88	71.0	30	62.5	83	70.3	41	56.2	242	66.7	484	66.7		
- มาก	99	28.6	5	31.3	104	28.7	22	17.7	14	29.2	27	22.9	21	28.8	84	23.1	188	25.9		
รวม	347	100.0	16	100.0	363	100.0	124	100.0	48	100.0	118	100.0	73	100.0	363	100.0	726	100.0		
ค่าเฉลี่ย	2.24		2.19		2.24		2.06		2.21		2.16		2.14		2.13		2.18			
ค่าส่วนเบี่ยงเบนมาตรฐาน	0.520		0.655		0.526		0.537		0.582		0.522		0.652		0.563		0.547			
3) สร้างงานให้กับประชาชนในชุมชน																				
- ไม่มีประโยชน์	1	0.3	1	5.6	2	0.5	0	0.0	1	2.0	0	0.0	0	0.0	1	0.3	3	0.4		
- มีประโยชน์	351	99.7	17	94.4	368	99.5	124	100.0	48	98.0	123	100.0	73	100.0	368	99.7	736	99.6		
รวม	352	100.0	18	100.0	370	100.0	124	100.0	49	100.0	123	100.0	73	100.0	369	100.0	739	100.0		
ระดับผลประโยชน์																				
- น้อย	6	1.7	2	11.8	8	2.2	11	8.9	1	2.0	1	0.8	3	4.1	16	4.3	24	3.3		
- ปานกลาง	185	52.7	8	47.0	193	52.4	59	47.6	21	43.8	67	54.5	36	49.3	183	49.7	376	51.0		
- มาก	160	45.6	7	41.2	167	45.4	54	43.5	26	54.2	55	44.7	34	46.6	169	46.0	336	45.7		
รวม	351	100.0	17	100.0	368	100.0	124	100.0	48	100.0	123	100.0	73	100.0	368	100.0	736	100.0		
ค่าเฉลี่ย	2.44		2.29		2.43		2.35		2.52		2.44		2.42		2.42		2.42			
ค่าส่วนเบี่ยงเบนมาตรฐาน	0.530		0.686		0.538		0.638		0.545		0.514		0.575		0.575		0.557			
4) ทำให้การค้าขายของร้านค้าปลีกและธุรกิจบริการต่างๆ ดีขึ้น																				
- ไม่มีประโยชน์	14	4.0	4	22.2	18	4.9	10	8.1	7	14.3	15	12.2	6	8.2	38	10.3	56	7.6		
- มีประโยชน์	338	96.0	14	77.8	352	95.1	114	91.9	42	85.7	108	87.8	67	91.8	331	89.7	683	92.4		
รวม	352	100.0	18	100.0	370	100.0	124	100.0	49	100.0	123	100.0	73	100.0	369	100.0	739	100.0		

ตารางที่ 3 (ต่อ)

แบบสอบถามสภาพเศรษฐกิจ-สังคม และความคิดเห็นของครัวเรือน ประจำปี พ.ศ. 2568

ต่อบริษัท บัวใหญ่ ไบโอ เพาเวอร์ จำกัด

รายละเอียด	เขตเทศบาล						เขตองค์การบริหารส่วนตำบล										รวมทั้งหมด	
	เทศบาลเมือง บัวใหญ่		เทศบาลตำบล หนองบัวสะอาด		รวมเขตเทศบาล		องค์การบริหารส่วนตำบล บัวใหญ่		องค์การบริหารส่วนตำบล ห้วยยาง		องค์การบริหารส่วนตำบล คำช้าง		องค์การบริหารส่วนตำบล หนองแจ้งใหญ่		รวมเขตองค์การบริหารส่วนตำบล			
	จำนวน	ร้อยละ	จำนวน	ร้อยละ	จำนวน	ร้อยละ	จำนวน	ร้อยละ	จำนวน	ร้อยละ	จำนวน	ร้อยละ	จำนวน	ร้อยละ	จำนวน	ร้อยละ	จำนวน	ร้อยละ
จำนวนแบบสอบถาม	377	100.0	19	100.0	396	100.0	137	100.0	57	100.0	130	100.0	78	100.0	402	100.0	798	100.0
ระดับผลประโยชน์																		
- น้อย	20	5.9	3	21.4	23	6.6	12	10.5	8	19.1	14	13.0	12	17.9	46	13.9	69	10.1
- ปานกลาง	268	79.3	7	50.0	275	78.1	89	78.1	20	47.6	71	65.7	39	58.2	219	66.2	494	72.3
- มาก	50	14.8	4	28.6	54	15.3	13	11.4	14	33.3	23	21.3	16	23.9	66	19.9	120	17.6
รวม	338	100.0	14	100.0	352	100.0	114	100.0	42	100.0	108	100.0	67	100.0	331	100.0	683	100.0
ค่าเฉลี่ย	2.09		2.07		2.09		2.01		2.14		2.08		2.06		2.06		2.07	
ค่าส่วนเบี่ยงเบนมาตรฐาน	0.447		0.730		0.460		0.470		0.718		0.582		0.649		0.579		0.521	
5) มีงบประมาณในการพัฒนาชุมชนเพิ่มขึ้น																		
- ไม่มีประโยชน์	20	5.7	4	22.2	24	6.5	17	13.7	7	14.3	18	14.6	9	12.3	51	13.8	75	10.1
- มีประโยชน์	332	94.3	14	77.8	346	93.5	107	86.3	42	85.7	105	85.4	64	87.7	318	86.2	664	89.9
รวม	352	100.0	18	100.0	370	100.0	124	100.0	49	100.0	123	100.0	73	100.0	369	100.0	739	100.0
ระดับผลประโยชน์																		
- น้อย	14	4.2	1	7.1	15	4.3	7	6.5	6	14.3	7	6.7	6	9.4	26	8.2	41	6.2
- ปานกลาง	257	77.4	9	64.3	266	76.9	86	80.4	22	52.4	64	61.0	38	59.3	210	66.0	476	71.7
- มาก	61	18.4	4	28.6	65	18.8	14	13.1	14	33.3	34	32.3	20	31.3	82	25.8	147	22.1
รวม	332	100.0	14	100.0	346	100.0	107	100.0	42	100.0	105	100.0	64	100.0	318	100.0	664	100.0
ค่าเฉลี่ย	2.14		2.21		2.14		2.07		2.19		2.26		2.22		2.18		2.16	
ค่าส่วนเบี่ยงเบนมาตรฐาน	0.454		0.579		0.459		0.440		0.671		0.572		0.603		0.556		0.508	
6.3 ที่ผ่านมามีค่าเฉลี่ยได้รับผลกระทบจากการดำเนินงานของโครงการ หรือไม่																		
- ไม่เคย (ถ้าไม่เคยได้รับผลกระทบข้ามไปข้อ 6.7)	352	100.0	18	100.0	370	100.0	124	100.0	49	100.0	123	100.0	73	100.0	369	100.0	739	100.0
- เคย	0	0.0	0	0.0	0	0.0	0	0.0	0	0.0	0	0.0	0	0.0	0	0.0	0	0.0
รวม	352	100.0	18	100.0	370	100.0	124	100.0	49	100.0	123	100.0	73	100.0	369	100.0	739	100.0
6.7 ท่านมีความพึงพอใจของบริษั บัวใหญ่ ไบโอ เพาเวอร์ จำกัด ระดับใด (เพื่อจัดทำดัชนีความพึงพอใจของชุมชน Community Satisfsaction Index)																		
6.7.1 ด้านความปลอดภัยในกระบวนการผลิต																		
- น้อยที่สุด	0	0.0	0	0.0	0	0.0	0	0.0	0	0.0	0	0.0	0	0.0	0	0.0	0	0.0
- น้อย	5	1.4	0	0.0	5	1.4	1	0.8	1	2.0	0	0.0	0	0.0	2	0.6	7	0.9
- ปานกลาง	135	38.4	8	44.4	143	38.6	52	42.0	19	38.8	70	56.9	38	52.1	179	48.5	322	43.6
- มาก	202	57.4	9	50.0	211	57.0	65	52.4	26	53.1	46	37.4	33	45.2	170	46.0	381	51.6
- มากที่สุด	10	2.8	1	5.6	11	3.0	6	4.8	3	6.1	7	5.7	2	2.7	18	4.9	29	3.9
รวม	352	100.0	18	100.0	370	100.0	124	100.0	49	100.0	123	100.0	73	100.0	369	100.0	739	100.0
ค่าเฉลี่ย	3.62		3.61		3.62		3.61		3.63		3.49		3.51		3.55		3.58	
ค่าส่วนเบี่ยงเบนมาตรฐาน	0.568		0.608		0.569		0.594		0.636		0.606		0.556		0.597		0.584	

ตารางที่ 3 (ต่อ)

แบบสอบถามสภาพเศรษฐกิจ-สังคม และความคิดเห็นของครัวเรือน ประจำปี พ.ศ. 2568

ต่อบริษัท บัวใหญ่ ไบโอ เพาเวอร์ จำกัด

รายละเอียด	เขตเทศบาล						เขตองค์การบริหารส่วนตำบล										รวมทั้งหมด	
	เทศบาลเมือง บัวใหญ่		เทศบาลตำบล หนองบัวตะเือง		รวมเขตเทศบาล		องค์การบริหารส่วนตำบล บัวใหญ่		องค์การบริหารส่วนตำบล หัวช้าง		องค์การบริหารส่วนตำบล คำช้าง		องค์การบริหารส่วนตำบล หนองแจ้งใหญ่		รวมเขตองค์การบริหารส่วนตำบล			
	จำนวน	ร้อยละ	จำนวน	ร้อยละ	จำนวน	ร้อยละ	จำนวน	ร้อยละ	จำนวน	ร้อยละ	จำนวน	ร้อยละ	จำนวน	ร้อยละ	จำนวน	ร้อยละ	จำนวน	ร้อยละ
จำนวนแบบสอบถาม	377	100.0	19	100.0	396	100.0	137	100.0	57	100.0	130	100.0	78	100.0	402	100.0	798	100.0
6.7.2 ด้านสังคม																		
- น้อยที่สุด	0	0.0	0	0.0	0	0.0	0	0.0	0	0.0	0	0.0	0	0.0	0	0.0	0	0.0
- น้อย	5	1.4	0	0.0	5	1.4	1	0.8	1	2.0	0	0.0	0	0.0	2	0.5	7	1.0
- ปานกลาง	127	36.1	8	44.4	135	36.5	57	46.0	18	36.8	72	58.5	41	56.1	188	51.0	323	43.7
- มาก	218	61.9	10	55.6	228	61.6	66	53.2	30	61.2	50	40.7	31	42.5	177	48.0	405	54.8
- มากที่สุด	2	0.6	0	0.0	2	0.5	0	0.0	0	0.0	1	0.8	1	1.4	2	0.5	4	0.5
รวม	352	100.0	18	100.0	370	100.0	124	100.0	49	100.0	123	100.0	73	100.0	369	100.0	739	100.0
ค่าเฉลี่ย	3.62		3.56		3.61		3.52		3.59		3.42		3.45		3.49		3.55	
ค่าส่วนเบี่ยงเบนมาตรฐาน	0.526		0.511		0.525		0.517		0.537		0.512		0.528		0.522		0.527	
6.7.3 ด้านสิ่งแวดล้อม																		
- น้อยที่สุด	0	0.0	0	0.0	0	0.0	0	0.0	0	0.0	0	0.0	0	0.0	0	0.0	0	0.0
- น้อย	3	0.9	0	0.0	3	0.8	0	0.0	1	2.0	0	0.0	1	1.4	2	0.5	5	0.7
- ปานกลาง	145	41.1	9	50.0	154	41.6	64	51.6	19	38.8	75	61.0	43	58.9	201	54.5	355	48.0
- มาก	204	58.0	9	50.0	213	57.6	60	48.4	29	59.2	48	39.0	28	38.4	165	44.7	378	51.2
- มากที่สุด	0	0.0	0	0.0	0	0.0	0	0.0	0	0.0	0	0.0	1	1.4	1	0.3	1	0.1
รวม	352	100.0	18	100.0	370	100.0	124	100.0	49	100.0	123	100.0	73	100.0	369	100.0	739	100.0
ค่าเฉลี่ย	3.57		3.50		3.57		3.48		3.57		3.39		3.40		3.45		3.51	
ค่าส่วนเบี่ยงเบนมาตรฐาน	0.513		0.514		0.512		0.502		0.540		0.490		0.546		0.514		0.516	
6.7.4 ด้านกิจกรรมชุมชนสัมพันธ์/การมีส่วนร่วม																		
- น้อยที่สุด	3	0.9	0	0.0	3	0.8	0	0.0	1	2.0	1	0.8	0	0.0	2	0.5	5	0.7
- น้อย	22	6.3	2	11.1	24	6.5	3	2.4	3	6.1	12	9.8	4	5.5	22	6.0	46	6.2
- ปานกลาง	186	52.8	7	38.9	193	52.2	77	62.1	18	36.8	76	61.8	41	56.1	212	57.5	405	54.8
- มาก	137	38.8	9	50.0	146	39.5	44	35.5	27	55.1	31	25.2	27	37.0	129	35.0	275	37.2
- มากที่สุด	4	1.1	0	0.0	4	1.0	0	0.0	0	0.0	3	2.4	1	1.4	4	1.0	8	1.1
รวม	352	100.0	18	100.0	370	100.0	124	100.0	49	100.0	123	100.0	73	100.0	369	100.0	739	100.0
ค่าเฉลี่ย	3.33		3.39		3.34		3.33		3.45		3.19		3.34		3.30		3.32	
ค่าส่วนเบี่ยงเบนมาตรฐาน	0.650		0.698		0.651		0.521		0.709		0.670		0.606		0.620		0.636	
6.7.5 ด้านการดูแลสุขภาพของประชาชน																		
- น้อยที่สุด	3	0.9	0	0.0	3	0.8	0	0.0	0	0.0	1	0.8	0	0.0	1	0.3	4	0.5
- น้อย	12	3.4	2	11.1	14	3.8	5	4.0	5	10.2	14	11.4	5	6.9	29	7.9	43	5.8
- ปานกลาง	196	55.5	7	38.9	203	54.9	80	64.5	21	42.9	78	63.4	45	61.6	224	60.7	427	57.8
- มาก	139	39.5	9	50.0	148	40.0	39	31.5	23	46.9	29	23.6	22	30.1	113	30.6	261	35.4
- มากที่สุด	2	0.7	0	0.0	2	0.5	0	0.0	0	0.0	1	0.8	1	1.4	2	0.5	4	0.5
รวม	352	100.0	18	100.0	370	100.0	124	100.0	49	100.0	123	100.0	73	100.0	369	100.0	739	100.0
ค่าเฉลี่ย	3.36		3.39		3.36		3.27		3.37		3.12		3.26		3.23		3.29	
ค่าส่วนเบี่ยงเบนมาตรฐาน	0.601		0.698		0.605		0.531		0.668		0.635		0.602		0.603		0.607	

ตารางที่ 3 (ต่อ)

แบบสอบถามสภาพเศรษฐกิจ-สังคม และความคิดเห็นของครัวเรือน ประจำปี พ.ศ. 2568

ต่อบริษัท บัวใหญ่ ไบโอ เพาเวอร์ จำกัด

รายละเอียด	เขตเทศบาล						เขตองค์การบริหารส่วนตำบล												รวมทั้งหมด	
	เทศบาลเมือง บัวใหญ่		เทศบาลตำบล หนองบัวระอาด		รวมเขตเทศบาล		องค์การบริหารส่วนตำบล บัวใหญ่		องค์การบริหารส่วนตำบล ห้วยยาง		องค์การบริหารส่วนตำบล คำช้าง		องค์การบริหารส่วนตำบล หนองแจ้งใหญ่		รวมเขตองค์การบริหารส่วนตำบล					
	จำนวน	ร้อยละ	จำนวน	ร้อยละ	จำนวน	ร้อยละ	จำนวน	ร้อยละ	จำนวน	ร้อยละ	จำนวน	ร้อยละ	จำนวน	ร้อยละ	จำนวน	ร้อยละ	จำนวน	ร้อยละ		
จำนวนแบบสอบถาม	377	100.0	19	100.0	396	100.0	137	100.0	57	100.0	130	100.0	78	100.0	402	100.0	798	100.0		
6.7.6 การเปิดเผยข้อมูล																				
- น้อยที่สุด	3	0.9	0	0.0	3	0.8	0	0.0	0	0.0	0	0.0	0	0.0	0	0.0	3	0.4		
- น้อย	6	1.7	0	0.0	6	1.6	2	1.6	1	2.0	2	1.5	0	0.0	5	1.4	11	1.5		
- ปานกลาง	191	54.1	9	50.0	200	54.1	77	62.1	23	47.0	82	66.7	45	61.6	227	61.5	427	57.8		
- มาก	151	42.9	9	50.0	160	43.2	44	35.5	24	49.0	35	28.5	27	37.0	130	35.2	290	39.2		
- มากที่สุด	1	0.3	0	0.0	1	0.3	1	0.8	1	2.0	4	3.3	1	1.4	7	1.9	8	1.1		
รวม	352	100.0	18	100.0	370	100.0	124	100.0	49	100.0	123	100.0	73	100.0	369	100.0	739	100.0		
ค่าเฉลี่ย	3.40		3.50		3.41		3.35		3.51		3.33		3.40		3.38		3.39			
ค่าส่วนเบี่ยงเบนมาตรฐาน	0.576		0.514		0.573		0.529		0.582		0.568		0.520		0.548		0.561			
6.8 โดยภาพรวมท่านมีความพึงพอใจระดับใด																				
- มากที่สุด	3	0.9	0	0.0	3	0.8	4	3.2	1	2.0	4	3.3	1	1.4	10	2.7	13	1.8		
- มาก	204	58.0	9	50.0	213	57.6	59	47.6	32	65.3	44	35.7	32	43.8	167	45.3	380	51.4		
- ปานกลาง	144	40.9	9	50.0	153	41.4	61	49.2	16	32.7	75	61.0	40	54.8	192	52.0	345	46.7		
- น้อย	1	0.2	0	0.0	1	0.2	0	0.0	0	0.0	0	0.0	0	0.0	0	0.0	1	0.1		
- น้อยที่สุด	0	0.0	0	0.0	0	0.0	0	0.0	0	0.0	0	0.0	0	0.0	0	0.0	0	0.0		
- ไม่มีความคิดเห็น	0	0.0	0	0.0	0	0.0	0	0.0	0	0.0	0	0.0	0	0.0	0	0.0	0	0.0		
รวม	352	100.0	18	100.0	370	100.0	124	100.0	49	100.0	123	100.0	73	100.0	369	100.0	739	100.0		
ค่าเฉลี่ย	3.59		3.50		3.59		3.54		3.69		3.42		3.47		3.51		3.55			
ค่าส่วนเบี่ยงเบนมาตรฐาน	0.514		0.514		0.514		0.562		0.508		0.558		0.529		0.552		0.535			
ส่วนที่ 7 ความเชื่อมั่น และความคิดเห็นต่อบริษัท บัวใหญ่ ไบโอ เพาเวอร์ จำกัด																				
7.1 ท่านมีความเชื่อมั่นต่อการจัดการด้านสิ่งแวดล้อมและมาตรการป้องกันผลกระทบด้านต่างๆ ของบริษัท บัวใหญ่ ไบโอ เพาเวอร์ จำกัด เพียงใด																				
- เชื่อมั่นสูง	119	33.8	6	33.3	125	33.8	40	32.3	21	42.9	22	17.9	17	23.3	100	27.1	225	30.5		
- เชื่อมั่นพอสมควร (หากมีอุปสรรคเหตุสุดวิสัยหรือควบคุมได้ทัน)	232	65.9	12	66.7	244	65.9	84	67.7	27	55.1	101	82.1	55	75.3	267	72.4	511	69.1		
- ไม่มีความเชื่อมั่น (เมื่อมีอุปสรรคเหตุสุดวิสัยไม่สามารถควบคุมได้)	1	0.3	0	0.0	1	0.3	0	0.0	0	0.0	0	0.0	0	0.0	0	0.0	1	0.1		
- ไม่ทราบ/ไม่แน่ใจ	0	0.0	0	0.0	0	0.0	0	0.0	1	2.0	0	0.0	1	1.4	2	0.5	2	0.3		
รวม	352	100.0	18	100.0	370	100.0	124	100.0	49	100.0	123	100.0	73	100.0	369	100.0	739	100.0		
ค่าเฉลี่ย	2.34		2.33		2.34		2.32		2.44		2.18		2.24		2.27		2.30			
ค่าส่วนเบี่ยงเบนมาตรฐาน	0.479		0.485		0.478		0.469		0.501		0.385		0.428		0.446		0.463			
7.2 ความคิดเห็นในภาพรวมของท่านที่มีต่อการดำเนินงานของโครงการ ในปี พ.ศ. 2568 ที่มีต่อชุมชน																				
- ผลประโยชน์มากกว่าผลเสีย	345	98.0	18	100.0	363	98.1	120	96.8	48	98.0	102	82.9	66	90.4	336	91.1	699	94.6		
- ผลเสียมากกว่าผลประโยชน์	0	0.0	0	0.0	0	0.0	0	0.0	0	0.0	0	0.0	0	0.0	0	0.0	0	0.0		
- ไม่แสดงความคิดเห็น	7	2.0	0	0.0	7	1.9	4	3.2	1	2.0	21	17.1	7	9.6	33	8.9	40	5.4		
รวม	352	100.0	18	100.0	370	100.0	124	100.0	49	100.0	123	100.0	73	100.0	369	100.0	739	100.0		



ตารางที่ 3 (ต่อ)

แบบสอบถามสภาพเศรษฐกิจ-สังคม และความคิดเห็นของครัวเรือน ประจำปี พ.ศ. 2568

ตำบลบึงบัว อำเภอเมือง จังหวัดบุรีรัมย์

รายละเอียด	เขตเทศบาล						เขตองค์การบริหารส่วนตำบล										รวมทั้งหมด	
	เทศบาลเมือง บัวใหญ่		เทศบาลตำบล หนองบัวล่ออาด		รวมเขตเทศบาล		องค์การบริหารส่วนตำบล บัวใหญ่		องค์การบริหารส่วนตำบล ห้วยยาง		องค์การบริหารส่วนตำบล คำน้อช้าง		องค์การบริหารส่วนตำบล หนองแจ้งใหญ่		รวมเขตองค์การบริหารส่วนตำบล			
	จำนวน	ร้อยละ	จำนวน	ร้อยละ	จำนวน	ร้อยละ	จำนวน	ร้อยละ	จำนวน	ร้อยละ	จำนวน	ร้อยละ	จำนวน	ร้อยละ	จำนวน	ร้อยละ	จำนวน	ร้อยละ
จำนวนแบบสอบถาม	377	100.0	19	100.0	396	100.0	137	100.0	57	100.0	130	100.0	78	100.0	402	100.0	798	100.0
ผลประโยชน์มากกว่าผลเสีย เพราะ																		
- เกิดการจ้างงาน ชาวบ้านมีรายได้	222	64.3	14	77.7	236	65.0	79	65.3	32	66.6	55	53.9	33	50.0	199	59.0	435	62.1
- ช่วยเหลือชุมชน	2	0.6	0	0.0	2	0.6	0	0.0	0	0.0	0	0.0	1	1.5	1	0.3	3	0.4
- ทำให้ประเทศมีไฟฟ้าใช้เพิ่มมากขึ้น	2	0.6	0	0.0	2	0.6	1	0.9	1	2.1	1	1.0	4	6.1	7	2.1	9	1.3
- มีกองทุนโรงไฟฟ้ามาช่วยเหลือชุมชน	0	0.0	0	0.0	0	0.0	0	0.0	0	0.0	2	2.0	2	3.0	4	1.2	4	0.6
- มีกิจกรรมอาสาสมัครชุมชน ชุมชนได้รับการพัฒนา	71	20.6	2	11.1	73	20.1	27	22.3	9	18.7	19	18.6	12	18.2	67	19.9	140	20.0
- มีงบประมาณต่างๆเข้ามาพัฒนาชุมชน	26	7.5	1	5.6	27	7.4	9	7.4	3	6.3	4	3.9	5	7.6	21	6.2	48	7.0
- มีทุนการศึกษาให้เด็กในโรงเรียน	0	0.0	0	0.0	0	0.0	0	0.0	0	0.0	1	1.0	0	0.0	1	0.3	1	0.1
- เศรษฐกิจรอบๆ ชุมชนเจริญพัฒนาขึ้น	22	6.4	1	5.6	23	6.3	5	4.1	3	6.3	19	18.6	9	13.6	36	10.7	59	8.4
- สาธารณูปโภคในชุมชนดีขึ้นมาก	0	0.0	0	0.0	0	0.0	0	0.0	0	0.0	1	1.0	0	0.0	1	0.3	1	0.1
รวม	345	100.0	18	100.0	363	100.0	121	100.0	48	100.0	102	100.0	66	100.0	337	100.0	700	100.0
7.3 ข้อเสนอแนะอื่นๆ เกี่ยวกับโครงการ																		
- กลับคืนเงินค่าเช่าบ้านหน่วยงาน	0	0.0	0	0.0	0	0.0	1	11.1	0	0.0	1	16.7	0	0.0	2	8.8	2	4.8
- ของบประมาณทำถนนลาดยางให้ชุมชน	0	0.0	0	0.0	0	0.0	0	0.0	0	0.0	0	0.0	1	14.3	1	4.3	1	2.4
- ครุภัณฑ์คอมพิวเตอร์สำนักงาน	1	6.3	0	0.0	1	5.3	0	0.0	0	0.0	0	0.0	0	0.0	0	0.0	1	2.4
- ผู้นำเคยเสียใจว่าไม่แน่ใจว่ามาจากไหน	0	0.0	1	33.3	1	5.3	0	0.0	0	0.0	0	0.0	0	0.0	0	0.0	1	2.4
- มีกลิ่นเหม็นบริเวณบึงบริเวณโรงเรียน	0	0.0	0	0.0	0	0.0	0	0.0	0	0.0	0	0.0	1	14.3	1	4.3	1	2.4
- มีน้ำเสียจากจุดที่กองไม้ (และกลิ่น) ไหลลงคลองลำห้วยใหญ่	0	0.0	0	0.0	0	0.0	1	11.1	0	0.0	0	0.0	0	0.0	1	4.3	1	2.4
- มีผู้นำเสนอโครงการจรรจกร	2	12.4	0	0.0	2	10.5	0	0.0	0	0.0	0	0.0	0	0.0	0	0.0	2	4.8
- สนับสนุนแจกถุงยังชีพ	0	0.0	1	33.3	1	5.3	0	0.0	0	0.0	0	0.0	0	0.0	0	0.0	1	2.4
- เสียใจจากโรงสี	1	6.3	0	0.0	1	5.3	0	0.0	0	0.0	0	0.0	0	0.0	0	0.0	1	2.4
- ให้ออกมาช่วยเหลือสนับสนุนชุมชนที่อยู่ห่างไกลจนจะได้พัฒนาชุมชนด้วย	0	0.0	0	0.0	0	0.0	0	0.0	0	0.0	1	16.7	0	0.0	1	4.3	1	2.4
- อยากได้งบประมาณพัฒนาชุมชนเพิ่ม เช่น สร้างห้องน้ำให้กับโรงเรียน	0	0.0	0	0.0	0	0.0	0	0.0	0	0.0	1	16.7	0	0.0	1	4.3	1	2.4
- อยากให้เข้าร่วม กลุ่มผู้นำและมอบทุนการศึกษาอุปกรณ์การเรียน	1	6.3	1	33.3	2	10.5	1	11.1	0	0.0	0	0.0	0	0.0	1	4.3	3	7.0
- อยากให้โครงการเปิดรับสมัครคนงานในพื้นที่บ่อยๆ	1	6.3	0	0.0	1	5.3	0	0.0	0	0.0	0	0.0	0	0.0	0	0.0	1	2.4
- อยากให้โครงการมาช่วยติดตั้งไฟฟ้าในชุมชน ถนนมิตรภาพทางเข้าชุมชน	0	0.0	0	0.0	0	0.0	1	11.1	0	0.0	0	0.0	0	0.0	1	4.3	1	2.4
- อยากให้โครงการมาลงพื้นที่ทำกิจกรรมกับชุมชน ชาวบ้านจะได้รู้จักโครงการมากขึ้น	7	43.7	0	0.0	7	36.7	4	44.5	1	100.0	1	16.7	3	42.8	9	39.2	16	38.0
- อยากให้ทางโครงการมาเยี่ยมช่วยเหลือประชาชนที่บ้านติดกับโครงการ	0	0.0	0	0.0	0	0.0	0	0.0	0	0.0	2	33.2	0	0.0	2	8.8	2	4.8
- อยากให้นำมาปูนตามขอบสระในชุมชน ชาวบ้านจะได้เอาไว้ตากข้าวในฤดูเกี่ยวข้าว	0	0.0	0	0.0	0	0.0	0	0.0	0	0.0	0	0.0	2	28.6	2	8.8	2	4.8
- อยากให้มาสนับสนุนแสงสว่างจากเสาแยกบ้านดอน-หน้าวัดบ้านดอน และอุโมงค์มาเสาแยกบ้านดอน	1	6.3	0	0.0	1	5.3	0	0.0	0	0.0	0	0.0	0	0.0	0	0.0	1	2.4
- อยากให้นำมาสอบถามทุกปี	0	0.0	0	0.0	0	0.0	1	11.1	0	0.0	0	0.0	0	0.0	1	4.3	1	2.4
- อยากให้สนับสนุนการศึกษาเด็กในชุมชน	2	12.4	0	0.0	2	10.5	0	0.0	0	0.0	0	0.0	0	0.0	0	0.0	2	4.8
รวม	16	100.0	3	100.0	19	100.0	9	100.0	1	100.0	6	100.0	7	100.0	23	100.0	42	100.0

**ALS THAILAND**

Head Office (Bangkok)

104 Phatthanakan 40, Phatthanakan Rd., Khwaeng Phatthanakan,  
Khet Suan Luang, Bangkok 10250 Thailand  
PHONE +662 760 3000 FAX +662 760 3197

**Rayong Branch**

Eastern Seaboard Industrial Estate, 64/77 Moo.4, Highway 331 Km.91,  
T. Pluakdaeng, A. Pluakdaeng, Rayong 21140 Thailand  
PHONE +663 368 4940 FAX +663 368 4969

**Songkhla Branch**

114/1 Moo.8, Karnchanawanich Rd., T. Ban Phru, A. Hat Yai,  
Songkhla 90250 Thailand  
PHONE +667 489 5060 FAX +667 489 5068

**Chiang Mai Branch**

The Office Plus, Room No.101, 55 Moo.7, Hod-Chiang Mai Rd.,  
T. Suthep, A. Muang, Chiang Mai 50200 Thailand  
PHONE +665 327 0191-93 FAX +665 327 0194

**Nakhon Ratchasima Branch**

CP Tower, Room no. NMA1-01/1, 3320/9 Mittraphap Rd.,  
T. Nai-Muang, A. Muang, Nakhon Ratchasima 30000 Thailand  
PHONE +664 407 9400-02 FAX +664 407 9403

**Surat Thani Branch**

130/325, T. Watpradoo, A. Muang Surat Thani, Surat Thani 84000 Thailand  
PHONE +667 790 2780-2 FAX +667 790 2783

**Nongkhai Branch**

1128/1 Moo. 2, Takai Rd., T. Nai-Muang, A. Muang Nongkhai,  
Nongkhai 43000 Thailand  
PHONE + 664 208 3800-2 FAX +664 208 3803

**Phuket Branch**

Phuket Boat Lagoon, unit 20/121(Park Plaza E), 22/1 Moo 2,  
Thepkasattri Rd, T. Koh Kaew, A. Muang, Phuket 83000 Thand  
PHONE + 667 662 5630 FAX +667 662 5631

Email : [bangkok@alsglobal.com](mailto:bangkok@alsglobal.com)  
[www.alsglobal.com](http://www.alsglobal.com)

# ภาคผนวก ข-37

---

รายงานผู้ป่วยนอกตามกลุ่มสาเหตุ (รง.504, ตาม 21 กลุ่มโรค)

รายงานผู้ป่วยนอกตามกลุ่มสาเหตุ (รง.504, ตาม 21 กลุ่มโรค) ตำบลบัวใหญ่

ชื่อกลุ่ม (298โรค)	ชาย	หญิง	รวม
104 เบาหวาน	5,381	10,175	15,556
145 ความดันโลหิตสูงที่ไม่มีสาเหตุ	4,749	7,273	12,022
167 การติดเชื้อของทางเดินหายใจส่วนบนแบบเฉียบพลันอื่น ๆ	3,418	4,263	7,681
207 เนื้อเยื่อผิดปกติ	2,784	4,629	7,413
181 ความผิดปกติอื่น ๆ ของฟันและโครงสร้าง	2,784	4,307	7,091
281 การบาดเจ็บเฉพาะอื่น ๆ , ไม่ระบุเฉพาะและหลายบริเวณในร่างกาย	2,866	2,200	5,066
185 โรคอื่น ๆ ของหลอดเลือดอาหาร กระเพาะและดูโอเดนมัม	1,614	2,989	4,603
206 พยาธิสภาพของหลังส่วนอื่น ๆ	1,609	2,990	4,599
165 คออักเสบเฉียบพลันและต่อมทอนซิลอักเสบเฉียบพลัน	1,417	1,756	3,173
180 ฟันผุ	1,014	2,048	3,062
176 โรคหืด	1,424	1,522	2,946
115 จิตเภท พฤติกรรมแบบจิตเภทและความหลงผิด	1,887	836	2,723
199 โรคอื่น ๆ ของผิวหนังและเนื้อเยื่อใต้ผิวหนัง	1,098	1,479	2,577
169 ปอดบวม	1,270	1,175	2,445
201 โรคข้อเสื่อม	533	1,908	2,441
รวม	33,848	49,550	83,398

ที่มา : สำนักงานสาธารณสุขอำเภอบัวใหญ่ ข้อมูลเมื่อวันที่ 31 มกราคม 2568

รายงานผู้ป่วยนอกตามกลุ่มสาเหตุ (รง.504, ตาม 21 กลุ่มโรค) ตำบลหนองแจ้งใหญ่

ชื่อกลุ่ม (298โรค)	ชาย	หญิง	รวม
167 การติดเชื้อของทางเดินหายใจส่วนบนแบบเฉียบพลันอื่น ๆ	876	1,067	1,943
181 ความผิดปกติอื่น ๆ ของฟันและโครงสร้าง	545	448	993
145 ความดันโลหิตสูงที่ไม่มีสาเหตุ	192	442	634
207 เนื้อเยื่อผิดปกติ	186	390	576
104 เบาหวาน	116	370	486
199 โรคอื่น ๆ ของผิวหนังและเนื้อเยื่อใต้ผิวหนัง	112	168	280
139 โรคของตาและส่วนประกอบของตาอื่น ๆ	98	169	267
281 การบาดเจ็บเฉพาะอื่น ๆ , ไม่ระบุเฉพาะและหลายบริเวณในร่างกาย	127	95	222
267 ปวดท้องและปวดอุ้งเชิงกราน	58	131	189
142 โรคของหูและปุ่มกกหูอื่น ๆ	47	113	160
192 โรคอื่น ๆ ของลำไส้และเยื่อช่องท้อง	62	75	137
185 โรคอื่น ๆ ของหลอดอาหาร กระเพาะและดุโอดินัม	39	73	112
165 คออักเสบเฉียบพลันและต่อมทอนซิลอักเสบเฉียบพลัน	40	59	99
198 โรคอักเสบติดเชื้อของผิวหนังและเนื้อเยื่อใต้ผิวหนัง	27	31	58
182 โรคอื่น ๆ ของช่องปาก ต่อมน้ำลายและขากรรไกร	19	30	49
รวม	2,544	3,661	6,205

ที่มา : สำนักงานสาธารณสุขอำเภอบัวใหญ่ ข้อมูลเมื่อวันที่ 31 มกราคม 2568

รายงานผู้ป่วยนอกตามกลุ่มสาเหตุ (รง.504, ตาม 21 กลุ่มโรค) ตำบลหนองบัวสะอาด

ชื่อกลุ่ม (298โรค)	ชาย	หญิง	รวม
167 การติดเชื้อของทางเดินหายใจส่วนบนแบบเฉียบพลันอื่น ๆ	639	843	1,482
181 ความผิดปกติอื่น ๆ ของฟันและโครงสร้าง	710	725	1,435
145 ความดันโลหิตสูงที่ไม่มีสาเหตุนำ	286	633	919
104 เบาหวาน	181	602	783
207 เนื้อเยื่อผิดปกติ	151	434	585
281 การบาดเจ็บเฉพาะอื่น ๆ , ไม่ระบุเฉพาะและหลายบริเวณในร่างกาย	234	142	376
199 โรคอื่น ๆ ของผิวหนังและเนื้อเยื่อใต้ผิวหนัง	148	165	313
131 เยื่อบุตาอักเสบและความผิดปกติของเยื่อบุตาอื่น ๆ	101	159	260
192 โรคอื่น ๆ ของลำไส้และเยื่อบุช่องท้อง	70	115	185
185 โรคอื่น ๆ ของหลอดเลือด กระเพาะและดูโอเดนม	56	122	178
165 คออักเสบเฉียบพลันและต่อมทอนซิลอักเสบเฉียบพลัน	63	84	147
198 โรคอักเสบติดเชื้อของผิวหนังและเนื้อเยื่อใต้ผิวหนัง	48	38	86
142 โรคของหูและปุ่มกกหูอื่น ๆ	20	43	63
180 ฟันผุ	22	36	58
139 โรคของตาและส่วนประกอบของตาอื่น ๆ	19	30	49
รวม	2,748	4,171	6,919

ที่มา : สำนักงานสาธารณสุขอำเภอบัวใหญ่ ข้อมูลเมื่อวันที่ 31 มกราคม 2568

รายงานผู้ป่วยนอกตามกลุ่มสาเหตุ (รง.504, ตาม 21 กลุ่มโรค) ตำบลห้วยยาง

ชื่อกลุ่ม (298โรค)	ชาย	หญิง	รวม
181 ความผิดปกติอื่น ๆ ของฟันและโครงสร้าง	720	735	1,455
167 การติดเชื้อของทางเดินหายใจส่วนบนแบบเฉียบพลันอื่น ๆ	490	555	1,045
145 ความดันโลหิตสูงที่ไม่มีสาเหตุ	150	391	541
104 เบาหวาน	96	411	507
207 เนื้อเยื่อผิดปกติ	83	234	317
199 โรคอื่น ๆ ของผิวหนังและเนื้อเยื่อใต้ผิวหนัง	86	133	219
281 การบาดเจ็บเฉพาะอื่น ๆ , ไม่ระบุเฉพาะและหลายบริเวณในร่างกาย	108	73	181
198 โรคอักเสบติดเชื้อของผิวหนังและเนื้อเยื่อใต้ผิวหนัง	68	59	127
192 โรคอื่น ๆ ของลำไส้และเยื่อช่องท้อง	48	75	123
185 โรคอื่น ๆ ของหลอดเลือด กระเพาะและดูโอเดนม	42	71	113
139 โรคของตาและส่วนประกอบของตาอื่น ๆ	39	70	109
180 ฟันผุ	29	70	99
131 เยื่อตาอักเสบและความผิดปกติของเยื่อตาอื่น ๆ	37	53	90
165 คออักเสบเฉียบพลันและต่อมทอนซิลอักเสบเฉียบพลัน	23	40	63
146 โรคความดันโลหิตสูงอื่น ๆ	12	27	39
รวม	2,031	2,997	5,028

ที่มา : สำนักงานสาธารณสุขอำเภอบัวใหญ่ ข้อมูลเมื่อวันที่ 31 มกราคม 2568

รายงานผู้ป่วยนอกตามกลุ่มสาเหตุ (รง.504, ตาม 21 กลุ่มโรค) อำเภอบัวใหญ่

ชื่อกลุ่ม (298โรค)	ชาย	หญิง	รวม
167 การติดเชื้อของทางเดินหายใจส่วนบนแบบเฉียบพลันอื่น ๆ	9,441	11,672	21,113
104 เบาหวาน	6,889	13,832	20,721
145 ความดันโลหิตสูงที่ไม่มีสาเหตุ	6,492	11,288	17,780
181 ความผิดปกติอื่น ๆ ของฟันและโครงสร้าง	6,246	7,795	14,041
207 เนื้อเยื่อผิดปกติ	4,642	8,116	12,758
281 การบาดเจ็บกระดูกเฉพาะอื่น ๆ , ไม่ระบุเฉพาะและหลายบริเวณในร่างกาย	3,992	2,879	6,871
185 โรคอื่น ๆ ของหลอดอาหาร กระเพาะและดูโอดenum	2,117	3,871	5,988
199 โรคอื่น ๆ ของผิวหนังและเนื้อเยื่อใต้ผิวหนัง	2,111	3,013	5,124
165 คออักเสบเฉียบพลันและต่อมทอนซิลอักเสบเฉียบพลัน	2,189	2,918	5,107
206 พยาธิสภาพของหลังส่วนอื่น ๆ	1,751	3,177	4,928
180 ฟันผุ	1,703	2,854	4,557
267 ปวดท้องและปวดอุ้งเชิงกราน	1,082	1,965	3,047
176 โรคหืด	1,428	1,535	2,963
115 จิตเภท พฤติกรรมแบบจิตเภทและความหลงผิด	2,011	882	2,893
192 โรคอื่น ๆ ของลำไส้และเยื่อช่องท้อง	1,249	1,603	2,852
รวม	53,343	77,400	130,743

ที่มา : สำนักงานสาธารณสุขอำเภอบัวใหญ่ ข้อมูลเมื่อวันที่ 31 มกราคม 2568